

**Legenda**

Geometrie	Omschrijving
	Grondwerk / aardebaan
	Kunstwerk / Geluidsscherm
	Kantverharding
	Rood asfalt
	Verharding beton
	Langsstreep 1-3 (0.45)
	Langsstreep doorgetrokken (0.20)
	Bewegingsportaal
	Bestaande situatie
	Bestaande bebouwing
	Bestaande watergangen & greppels
	Perceelsgrenzen
	Geometrie as (rechtstand)
	Geometrie as (overgangsboog)
	Geometrie as (boog)
	Gelidelijconstrucie (hart)

**Referentie bestanden:**  
 BGT Ondergrond A50 bewerkt  
 A50-Kadastraal  
 Legenda  
 BH961-RHD-I3-SI-M3-CH-0080 COR Ewijk 2x3 volledig  
 BH961-RHD-I3-SI-M3-CH-0087 COR Ravenstein 2x3 volledig  
 BH961-RHD-I3-SI-M3-CH-0086 COR Bankhoef 2x3 volledig  
 BH961-RHD-I3-SI-M3-CH-0081 COR Paalgraven 2x3 volledig  
 BH961-RHD-ID-SI-DG-CH-D100 Kruisende wegen  
 BH961-RHD-EO-SI-DG-CH-0077 Kniepunten (nummering kniepuntennota)

**Opmerkingen:**  
 - Houten in meters, tenzij anders vermeld.  
 - Hoogtematen in meters f.o.v. N.A.P., tenzij anders vermeld.

Schaal 1:2500

№	Omschrijving	LVA	JVL	ZND	Datum
01	Definitieve versie	LVA	JVL	ZND	08-10-2023
02	Tussentijdse wijziging / aanpassing verb. wegen Rivierland Dorpswijk	LVA	JVL	ZND	09-07-2023
03	Aanpassing i.v.m. aanpak van RWS & Kruisende wegen	LVA	JVL	ZND	24-03-2023
04	Staatplanmakers / huidige situatie	LVA	JVL	ZND	20-03-2023
05	Aanpak van Bankhoef	LVA	JVL	ZND	17-03-2023
06	Aanpak van Inpassend Ontwerp	LVA	JVL	ZND	17-03-2023

Situatie 2x3 volledig Paalgraven Ewijk  
 Schaal 1 : 2500

Ministerie van Infrastructuur en Waterstaat

project: MIRT Verkenning A50 Ewijk - Bankhoef - Paalgraven

omschrijving: Inpassend ontwerp A50 Paalgraven - Ewijk 2x3 volledig

Situatie

documentnummer: Definitief

documentversie: 1.0

format: A4

schaal: 1:2500

fase: Inpassend Ontwerp

blad: 1

van: 5

documentnaam: BH961-RHD-I3-SI-DG-CH-0101

Royal HaskoningDHV  
 Enhancing Society Together  
 HaskoningDHV Nederland B.V.  
 Mobility & Infrastructure



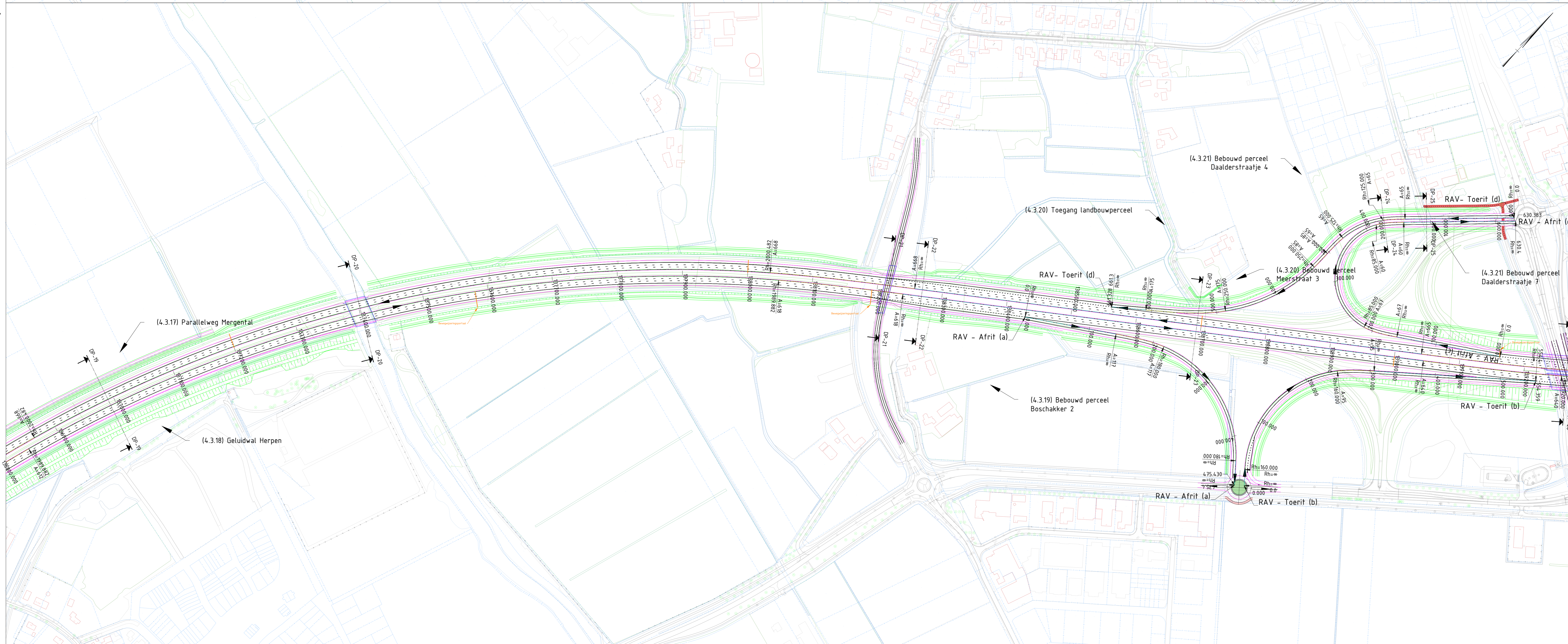
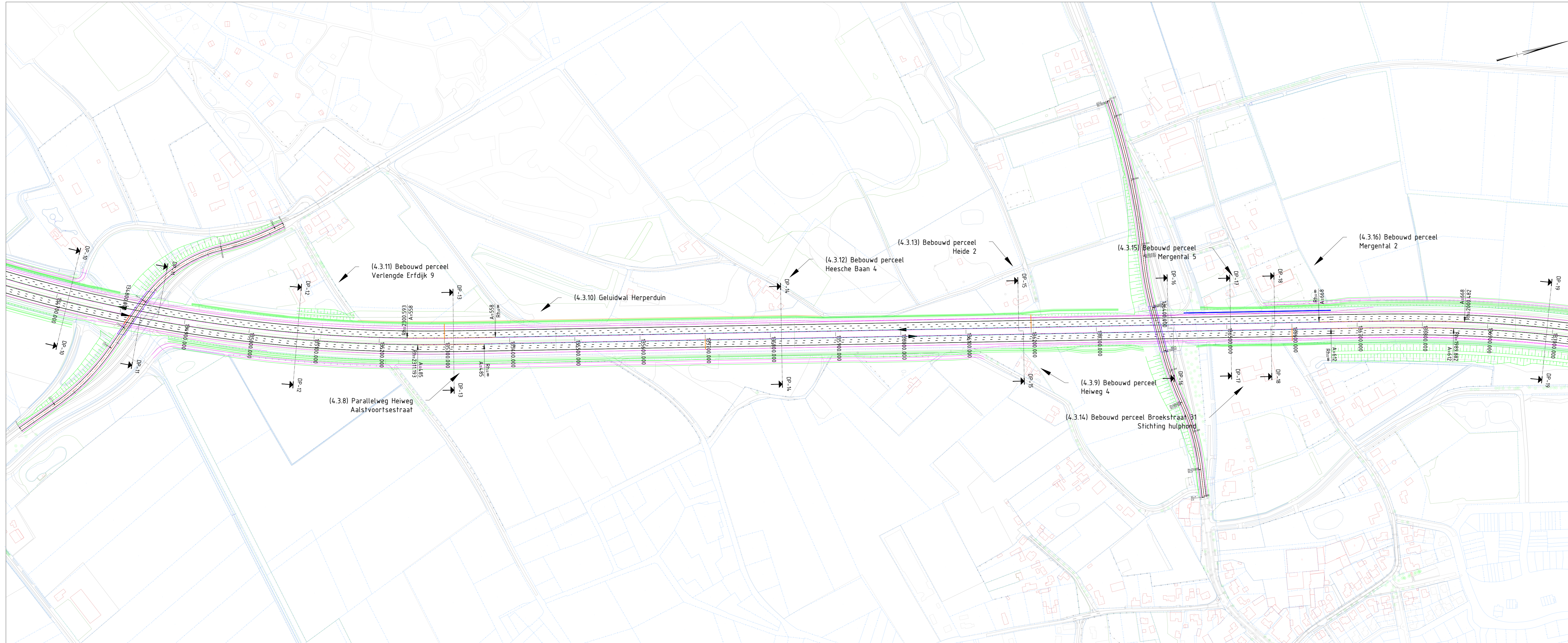

**Legenda**

Geometrie	Omschrijving
	Grondwerk / aardebaan
	Kunstwerk / Geluidsscherm
	Kantverharding
	Rood asfalt
	Verharding beton
	Langsfiets 1-3 (0.45)
	Langsfiets 3-9 (0.15)
	Langsfiets doorgetrokken (0.20)
	Bewegingsportaal
	Bestaande situatie
	Bestaande bebouwing
	Bestaande watergangen & greppels
	Perceelsgrenzen
	Geometrie as (rechtstand)
	Geometrie as (overgangsboog)
	Geometrie as (boog)
	Geluidwalconstructie (hart)

**Referentie bestanden:**  
 BGT Ondergrond A50 bewerkt  
 A50-Kadastraal  
 Legenda  
 BH961-RHD-I3-SI-M3-CH-0080 COR Ewijk 2x3 volledig  
 BH961-RHD-I3-SI-M3-CH-0087 COR Ravenstein 2x3 volledig  
 BH961-RHD-I3-SI-M3-CH-0086 COR Bankhoef 2x3 volledig  
 BH961-RHD-I3-SI-M3-CH-0081 COR Paalgraven 2x3 volledig  
 BH961-RHD-I3-SI-DG-CH-0100 Kruisende wegen  
 BH961-RHD-EO-SI-DG-CH-0077 Kniepunten (nummering kniepuntennota)

**Opmerkingen:**  
 - Haten in meters, tenzij anders vermeld.  
 - Hoogtematen in meters i.o.v. N.A.P., tenzij anders vermeld.



№	Revisieomschrijving	LVA	JVL	ZND	dd-mm-yy
01	Definitieve versie	LVA	JVL	ZND	08-02-2023
02	Tussentijdse wijziging - aanpassing verb. wegen Rivierwoning doorgraven	LVA	JVL	ZND	08-02-2023
03	Aanpassing i.o.v. opmerkingen RWH & Kruisende wegen	LVA	JVL	ZND	04-03-2023
04	Opstellen definitieve tekening	LVA	JVL	ZND	09-03-2023
05	Aanpassing Bankhoef	JVA	LVA	ZVL	17-03-2023
06	Aanpassing naar Inpassend Ontwerp	LVA	ZND	ZND	17-03-2023





**Legenda**

Geometrie	Omschrijving
	Grondwerk / aardebaan
	Kunstwerk / Geluidsscherm
	Kantverharding
	Rood asfalt
	Verharding beton
	Langsnoop 1-3 (0.45)
	Langsnoop 3-9 (0.15)
	Langsnoop doorgetrokken (0.20)
	Bewegingsportaal
	Bestaande situatie
	Bestaande bebouwing
	Bestaande watergangen & greppels
	Perceelsgrenzen
	Geometrie as (rechtstand)
	Geometrie as (overgangsboog)
	Geometrie as (boog)
	Gelideralconstructie (hart)

**Referentie bestanden:**

- BGT Ondergrond A50 bewerkt
- A50-Kadastraal

**Legenda**

- BH961-RHD-I3-SI-M3-CH-0080 COR Ewijk 2x3 volledig
- BH961-RHD-I3-SI-M3-CH-0081 COR Ravenstein 2x3 volledig
- BH961-RHD-I3-SI-M3-CH-0086 COR Bankhoef 2x3 volledig
- BH961-RHD-I3-SI-M3-CH-0081 COR Paalgraven 2x3 volledig
- BH961-RHD-ID-SI-DG-CH-D100 Kruisende wegen
- BH961-RHD-EO-SI-DG-CH-0077 Kniepunten (nummering kniepunteenof)

**Opmerkingen:**

- Haten in meters, tenzij anders vermeld.
- Hoogtematen in meters f.o.v. N.A.P., tenzij anders vermeld.



№	Omschrijving	LVA	JVA	ZVD	Datum
01	Definitieve versie	LVA	JVA	ZVD	08-02-2023
02	Tussendeel ontwerp - aanpak van wegen in de omgeving	LVA	JVA	ZVD	08-02-2023
03	Aanpak van o.a. overgangen RWS & Kruisende wegen	LVA	JVA	ZVD	24-02-2023
04	Stakeholders - Kruisende wegen	LVA	JVA	ZVD	24-02-2023
05	Aanpak van Bankhoef	JVA	LVA	ZVD	17-01-2023
06	Aanpak van Inpassend Ontwerp	LVA	JVA	ZVD	17-02-2023

Ministerie van Infrastructuur en Waterstaat

project: MIRT Verkenning A50 Ewijk - Bankhoef - Paalgraven

versie: Inpassend ontwerp A50 Paalgraven - Ewijk 2x3 volledig

Situatie



Definitief

1.0



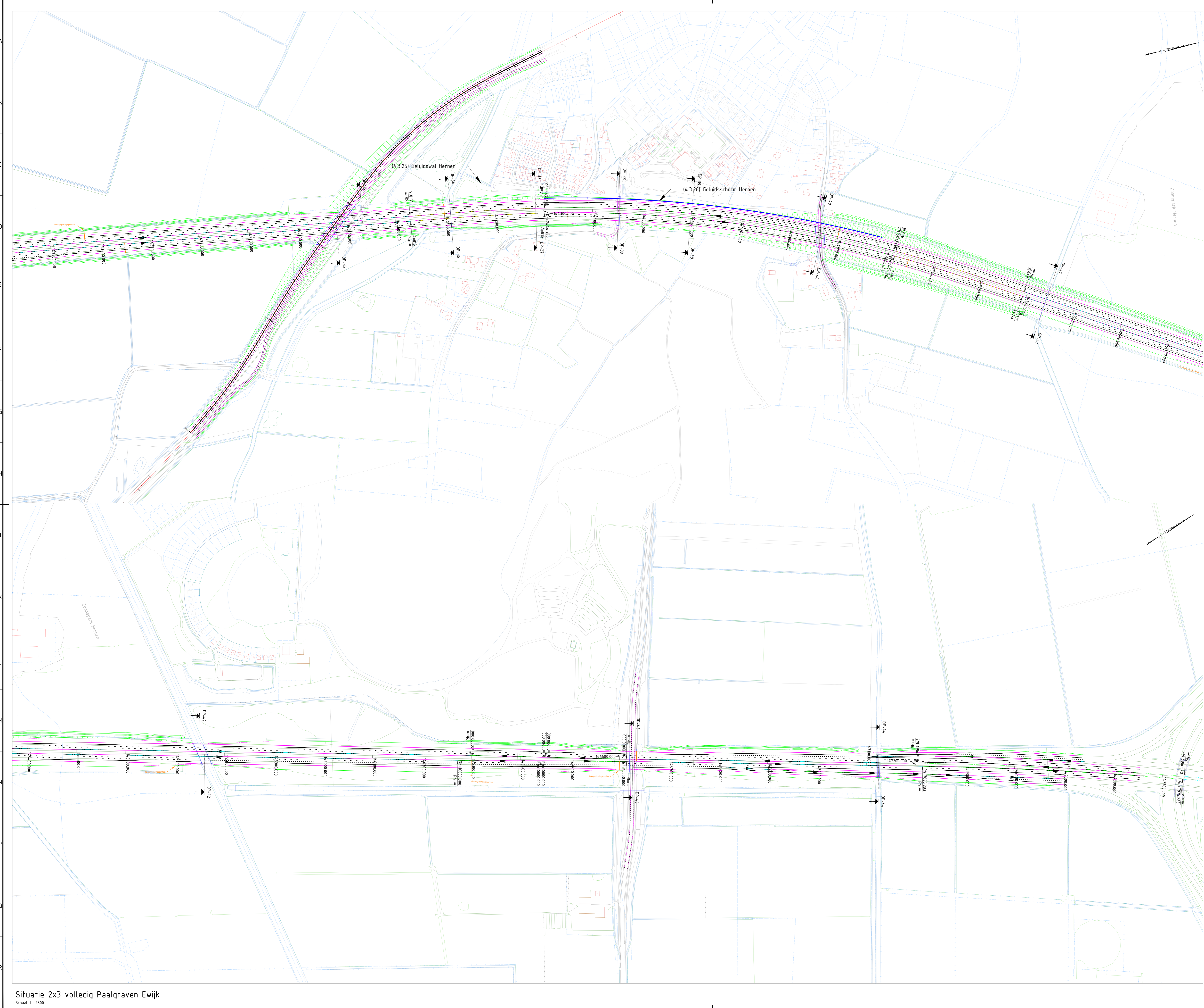

**Legenda**

Geometrie	Omschrijving
	Grondwerk / aardebaan
	Kunstwerk / Geluidsscherm
	Kantverharding
	Rood asfalt
	Verharding beton
	Langsnoop 1-3 (0.45)
	Langsnoop doorgetrokken (0.20)
	Bewegingsvoortaal
	Bestaande situatie
	Bestaande bebouwing
	Bestaande watergangen & greppels
	Perceelsgrenzen
	Geometrie as (rechtstand)
	Geometrie as (overgangsboog)
	Geometrie as (boog)
	Geluidwalconstructie (hart)

**Referentie bestanden:**  
 BGT Ondergrond A50 bewerkt  
 A50-Kadastraal  
 Legenda  
 BH9661-RHD-I3-SI-M3-CH-0080 COR Ewijk 2x3 volledig  
 BH9661-RHD-I3-SI-M3-CH-0087 COR Ravenstein 2x3 volledig  
 BH9661-RHD-I3-SI-M3-CH-0086 COR Bankhoef 2x3 volledig  
 BH9661-RHD-I3-SI-M3-CH-0081 COR Paalgraven 2x3 volledig  
 BH9661-RHD-I0-SI-DG-CH-0100 Kruisende wegen  
 BH9661-RHD-EO-SI-DG-CH-0077 Kniepunten (nummering kniepuntennota)

**Opmerkingen:**  
 - Haten in meters, tenzij anders vermeld.  
 - Hoogtematen in meters f.o.v. N.A.P., tenzij anders vermeld.

Schaal: 1:2500

NO	Revisieomschrijving	LVA	JVL	ZND	DD
01	Definitieve versie	LVA	JVL	ZND	08-02-2023
02	Tussendeeltoetsing + aanpassing verb. wegen Rivierwijken doorgraving	LVA	JVL	ZND	09-02-2023
03	Aanpassing i.v.m. opmerkingen RWS & Kadasternota	LVA	JVL	ZND	24-02-2023
04	Stakeholders + Kwaliteitsbeoordeling	LVA	JVL	ZND	29-02-2023
05	Aanpassing Bankhoef	JVA	LVA	ZVL	17-01-2023
06	Aanpassing naar Inpassend Ontwerp	LVA	ZND	ZND	17-02-2023

opdrachtgever  
 Ministerie van Infrastructuur en Waterstaat

project  
 MIRT Verkenning A50  
 Ewijk - Bankhoef - Paalgraven

verantwoording  
 Inpassend ontwerp A50 Paalgraven - Ewijk  
 2x3 volledig  
 Situatie

documentatie  
 Definitief 1.0

formaat A0 schaal 1:2500 fase Inpassend Ontwerp bladz. 4 van 5  
 BH9661-RHD-I3-SI-DG-CH-0101





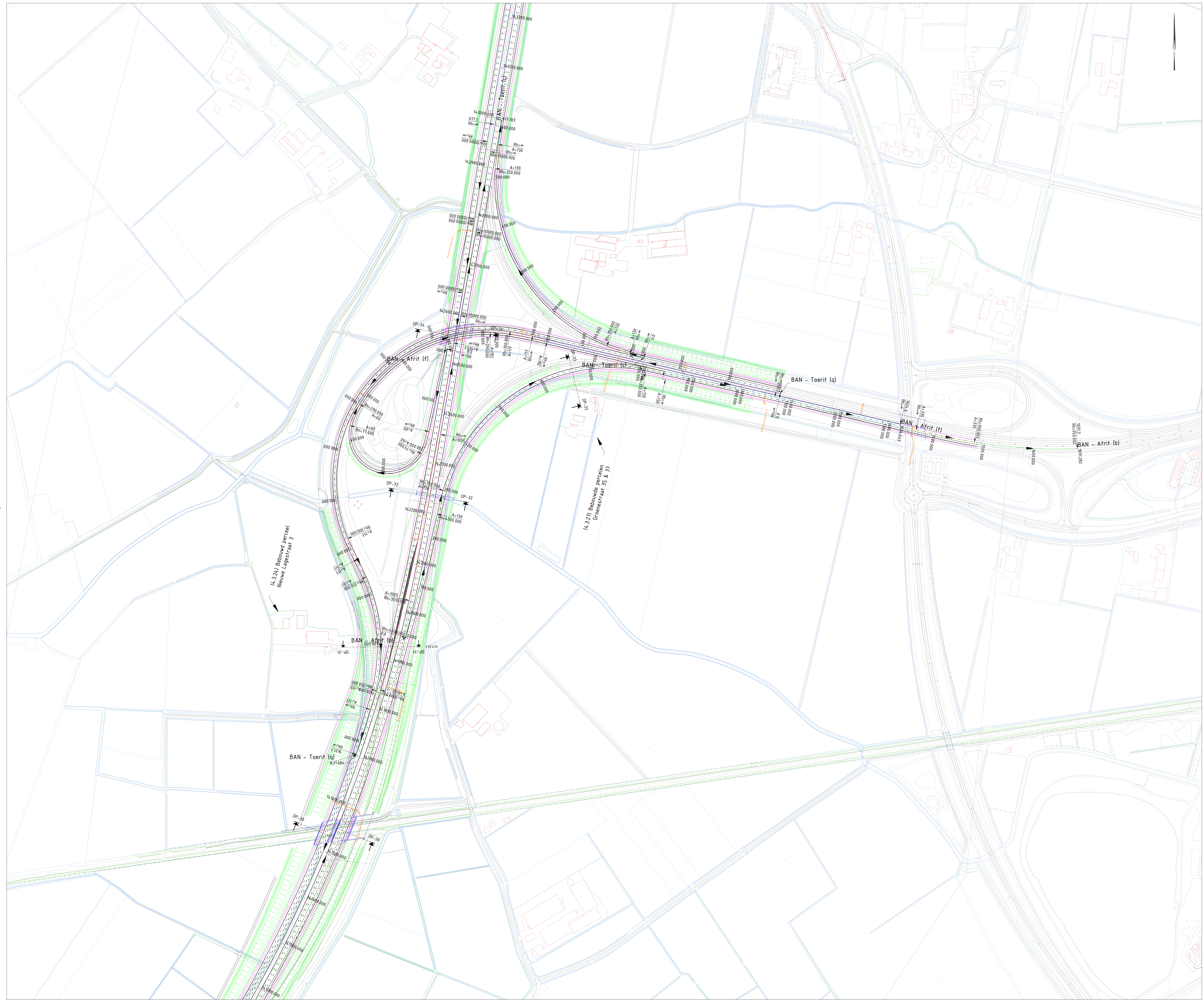

**Legenda**

Geometrie	Bestrijking
	Grondwerk / aardebaan
	Kunstwerk / Geluidsscherm
	Kantverharding
	Rood asfalt
	Verharding beton
	Langsstreep 1-3 (0.45)
	Langsstreep 3-9 (0.15)
	Langsstreep doorgetrokken (0.20)
	Bewegwijzingsportaal
	Bestaande situatie
	Bestaande bebouwing
	Bestaande watergangen & greppels
	Perceelgrenzen
	Geometrie as (rechtstand)
	Geometrie as (overgangsboog)
	Geometrie as (boog)
	Gelidelijconstrucie (hart)

**Referentie bestanden:**  
 BGT Ondergrond A50 bewerkt  
 A50-Kadastraal  
 Legenda  
 BH9661-RHD-I3-SI-M3-CH-0080 COR Ewijk 2x3 volledig  
 BH9661-RHD-I3-SI-M3-CH-0087 COR Ravenstein 2x3 volledig  
 BH9661-RHD-I3-SI-M3-CH-0086 COR Bankhoef 2x3 volledig  
 BH9661-RHD-I3-SI-M3-CH-0081 COR Paalgraven 2x3 volledig  
 BH9661-RHD-I3-SI-DG-CH-0100 Kruisende wegen  
 BH9661-RHD-EO-SI-DG-CH-0077 Kniepunten (nummering kniepuntennota)

**Opmerkingen:**  
 - Haten in meters, tenzij anders vermeld.  
 - Hoogtematen in meters f.o.v. N.A.P., tenzij anders vermeld.



NO	Revisieomschrijving	Uitvoerder	Datum
01	Definitieve versie	LVA	08-03-2023
02	Tussentijdse wijziging + aanpassing verb. wegen Rivierwijken doorgraving	LVA	09-07-2023
03	Aanpassing o.v.v. opmerkingen RWIS & Kadasternota	LVA	24-03-2023
04	Schakelnotities + huidige bestaande situatie	LVA	20-03-2023
05	Aanpassing Bankhoef	LVA	17-01-2023
06	Aanpassing naar Inpassend Ontwerp	LVA	17-03-2023

Ministerie van Infrastructuur en Waterstaat

project: MIRT Verkenning A50 Ewijk - Bankhoef - Paalgraven

omschrijving: Inpassend ontwerp A50 Paalgraven - Ewijk 2x3 volledig

Situatie

documentnummer: Definitief 1.0

Situatie 2x3 volledig Paalgraven Ewijk  
 Schaal 1 : 2500