

Opmaak	Ontv.	Bev.	Bev.	Bev.	Bev.	Bev.

MICRO AANWEZIG
 BIJ HET WERK
 ANDERE AANWEZIGHEIDEN

HERSTEL ONTGRONDING ONDERWATERBERM
 LANGS NOORDELIJKE OEVER VAN MIDDEN
 SLUIS EILAND
 TUSSEN DE RAAIEN 2205 EN 2260

RIJKSWATERSTAAT DIR. NOORDHOLLAND
 ARR. HET NOORDZEEKANAAL
 DIENSTKRING UMUIDEN

SCHAAL 1:200 1:2500
 A 5 62 AS.11.54

NHKA-1962-38066

2205 en 2260
 hoogte van de
 2 lagen

AS.11.54

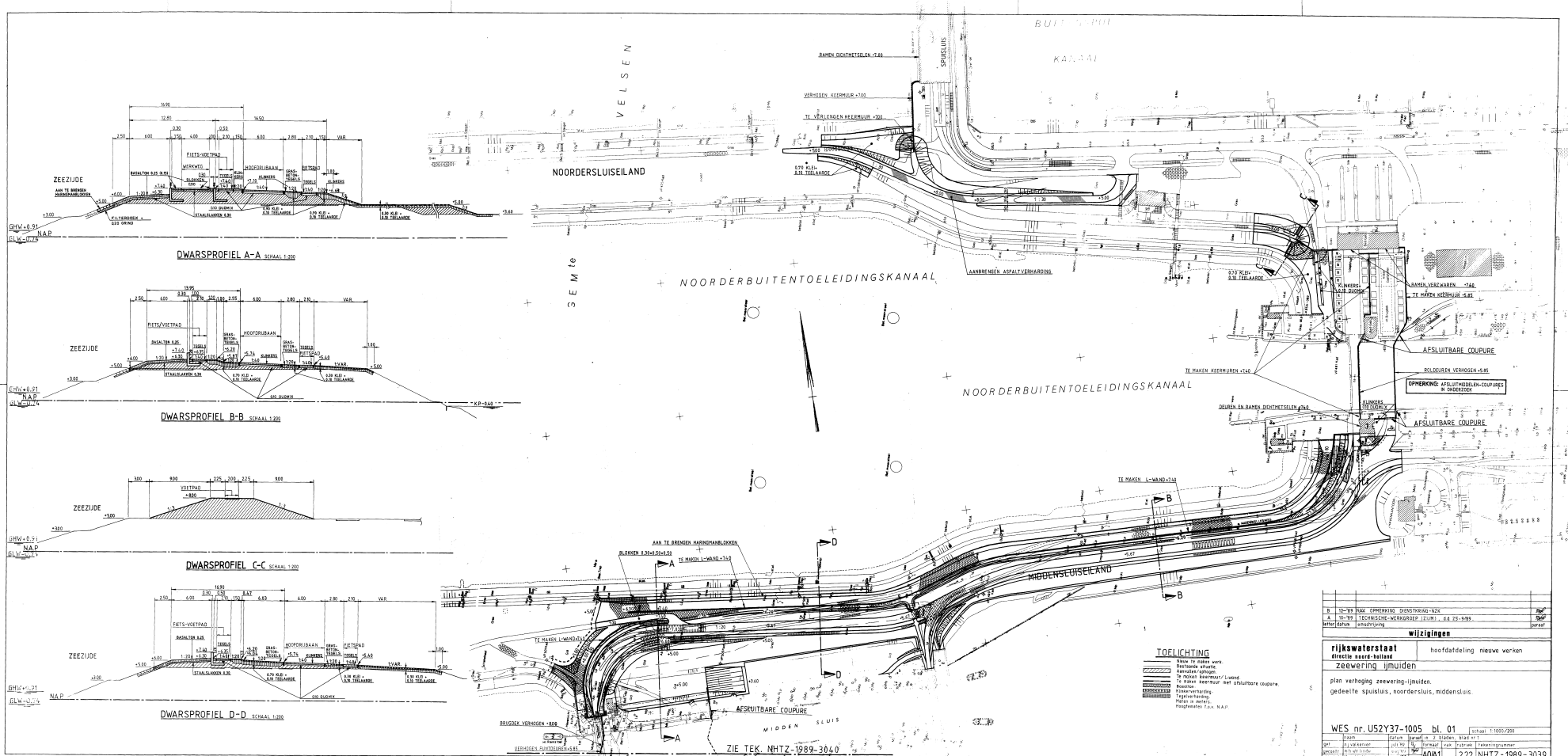

TOELICHTING

- Wijk in opzetwerk
- Bestaande oever
- Bestaande bodem
- Te maken oevermuur / wand
- Te maken bodem met afsluitbare coupure
- Houding
- Aanversterking
- Tegenvoering
- Plafond in beton
- Hoogtegegevens t.o.v. N.A.P.

U52Y37-1005 DWARSPROFIELEN			
U52Y37-1005	TECHNISCH WERKBLAD	U52Y37-1005	bl. 01
wijzigingen			
rijkswaterstaat	directie	afdeling	hoofdafdeling nieuwe werken
zeewering ijmuiden			
plan verhoging zeewering-ijmuiden			
gedeelte spuisluis, noordersluis, middensluis			
WES nr. U52Y37-1005 bl. 01 versie: 1005/200			
ontw.	ing.	revisie	blz.
1005/1005	1005/1005	1005/1005	1005/1005
AOM 222 NHTZ-1989-3039			

ZIE TEK. NHTZ-1989-3040

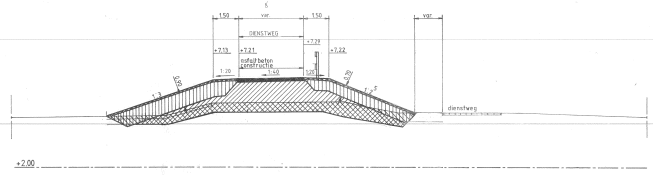

DWARSPROFIEL A-A
SCHAAL 1:100

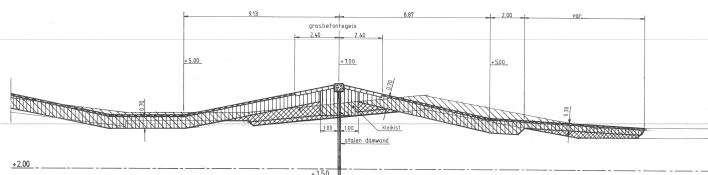

DWARSPROFIEL B-B
SCHAAL 1:100

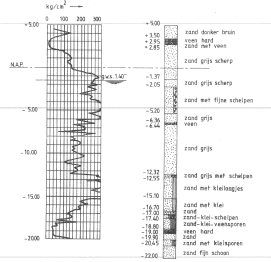

SONDERING EN BORING C

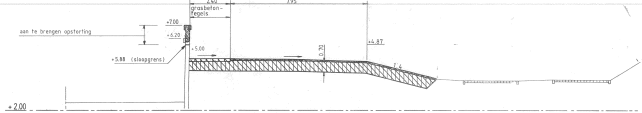

DWARSPROFIEL C-C
SCHAAL 1:100

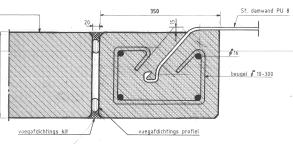

DETAIL AANSLUITING ST.DAMWAND
AAN BETONNEN KEERMUUR
(PRINPEDETAIL)
SCHAAL 1:5

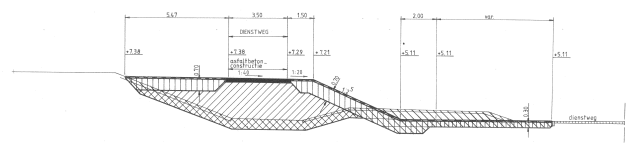

DWARSPROFIEL D-D
SCHAAL 1:100

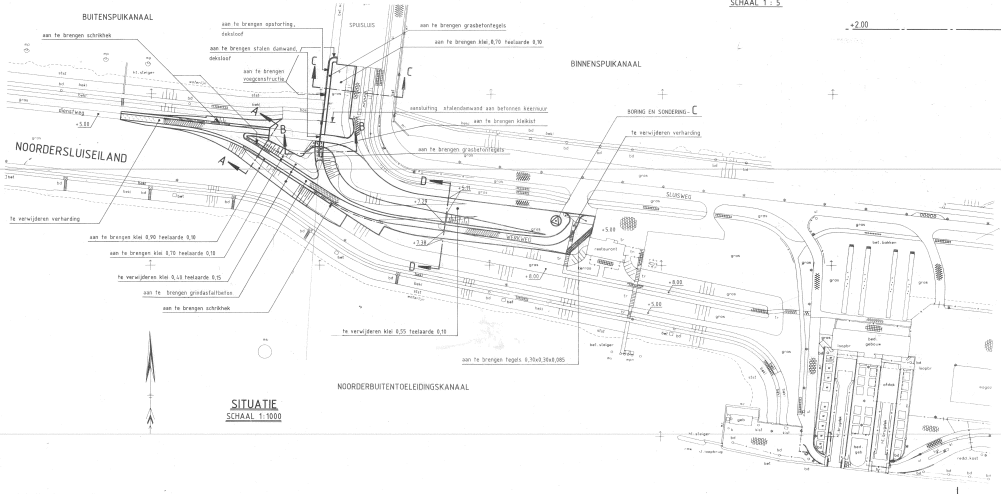

SITUATIE
SCHAAL 1:1000

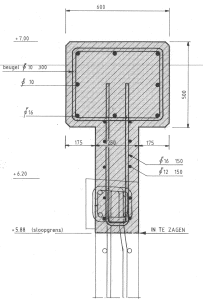

DETAIL OPSTORTING (PRINPEDETAIL)
SCHAAL 1:10

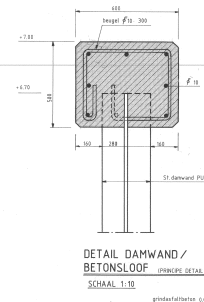

DETAIL DAMWAND /
BETONSLAAF (PRINPEDETAIL)
SCHAAL 1:10

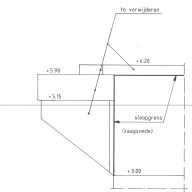

AANZICHT LANDZIJDE
KOP KEERMUUR
SCHAAL 1:50

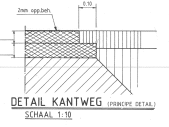

DETAIL KANTWEG (PRINPEDETAIL)
SCHAAL 1:10

- VERKLARING:**
- bestaand werk
 - te maken werk
 - ▨ zandaanvulling/ophoging
 - ▨ ontgraving
 - ▨ kiez
 - ▨ aan te brengen teelaarde dik 010
 - ▨ aan te brengen asfaltbetonconstructie
 - ▨ tegels 0,30x0,30, dik 0,08, dik 0,045
 - ▨ startbeton
 - ▨ te verwijderen verharding

NOOT
hoogten in m t.o.v. N.A.P.
staal /betonconstructiematen in mm
overige maten in m
slooppans 3/cm diep inzagen

Rijkswaterstaat directie noord-holland		hoofdafdeling realisatie werken	
zeewering IJmuiden		afdeling ontwerp	
verhoging hoofdwaterkering IJmuiden		bestek NHK-60035	
noordersluiseland fase 2		djaar 1993-1994	
Schaal diverse			
naam	datum	voordr in v	staats, blad no. v
gaf	A. Scherpen	dec. 92	Z. Horvath
ontw.	D. Jansen	dec. 92	1000000000
eur. nr.	1000000000	dec. 92	1000000000
A0/1		NHTZ - 1992-77052	

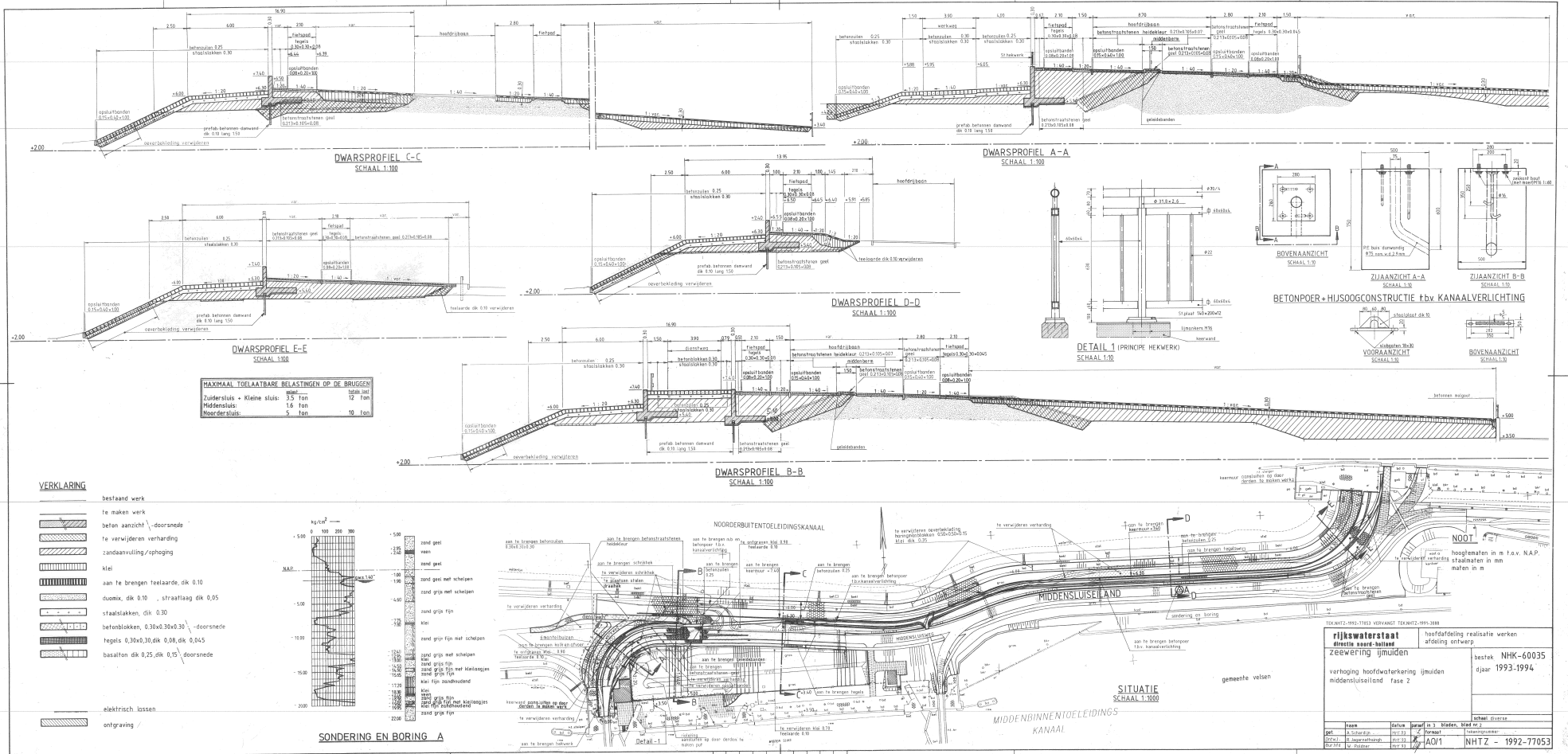

rijkswaterstaat directie waterbouw Zeegeving IJmuiden		hoofdafdeling realisatie werken afdeling ontwerp
verhoging hoofdwaterkering ijmuiden middensluisland fase 2		bestek NHK-60035 d/jaar 1993-1994
tekenaar: J. J. J. J. schaal: 1:1000	datum: 1993-12-15 project: 1993-12-15	schaal: 1:1000 project: 1993-12-15
NHTZ - 1992-77053		NHTZ - 1992-77053