



Rijkswaterstaat
Ministerie van Infrastructuur en Milieu

Akoestisch onderzoek onderliggend wegennet (OWN) Wet geluidhinder

OTB Weguitbreiding Schiphol-Amsterdam-Almere (2016)

Datum	5 februari 2016
Status	Definitief

Colofon

Uitgegeven door	Rijkswaterstaat West-Nederland Noord
Informatie	Gerard Koot
Telefoon	06 51 68 96 42
Fax	-
Uitgevoerd door	Witteveen+Bos
Opmaak	ing. H.H. Bakker
Datum	5 februari 2016
Status	Definitief
Versienummer	4.0

Referentie RW1929-106-247/16-002.087

Goedgekeurd door mr. W.J. Maris

paraaf:

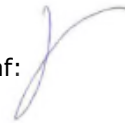

Samenvatting en conclusie

In opdracht van Rijkswaterstaat West Nederland Noord heeft Witteveen+Bos in het kader van het (O)TB Weguitbreiding Schiphol-Amsterdam-Almere (2016) een onderzoek uitgevoerd naar de voorgenomen fysieke wijziging van de Amsterdamseweg, de Burgemeester Rijnderslaan, de Keizer Karelweg, en de Meander, binnen de gemeente Amstelveen. De wijzigingen bestaan uit een aanpassing in hoogte van de weg, verplaatsing van de wegas, en het aanleggen van nieuwe verbindingen tussen de Burgemeester Rijnderslaan, de Keizer Karelweg, en de Meander op de zogeheten Traverse.

Het doel van dit onderzoek is bepalen of er al dan niet sprake is van een reconstructie in de zin van de Wet geluidhinder door het wijzigen van de Amsterdamseweg, Burgemeester Rijnderslaan, de Keizer Karelweg, en de Meander te Amstelveen.

Uit de berekeningen blijkt dat er voor de Amsterdamse weg, de Keizer Karelweg, en de Meander wel reconstructie plaatsvindt in de zin van de Wet geluidhinder bij de woningen in het onderzoeksgebied.

Voor de Burgemeester Rijnderslaan is er geen sprake van een formele reconstructie in de zin van de Wet geluidhinder.

Op een aantal wegvakken neemt de maatgevende verkeersintensiteit in de situatie van het plan toe ten opzichte van de autonome situatie (effect van enkel het plan). Omdat de betreffende wegen in fysieke zin in het kader van het project niet worden gewijzigd, hoeven aan deze toenames in het kader van het (O)TB Weguitbreiding Schiphol-Amsterdam-Almere (2016) geen nadere consequenties te worden verbonden.

Over de toepassing van de mogelijkheid van een geluidreducerend wegdek op de Keizer Karelweg, de Meander en de Burgemeester Rijnderslaan vindt nog overleg plaats met de beheerder van deze wegen, de gemeente Amstelveen.

Inhoud

Samenvatting en conclusie—5

1 Inleiding—9

- 1.1 Reconstructieonderzoek voor wegen met fysieke wijziging—9
- 1.2 Effecten op het onderliggende wegennet (voor wegen zonder fysieke wijziging)—10
- 1.3 Samenhang met andere akoestisch onderzoeken A9 Amstelveen—10
- 1.4 Leeswijzer—11

2 Wettelijk kader—12

- 2.1 Inleiding—12
- 2.2 Geluidzone—12
- 2.3 Geluidgevoelige bestemmingen—13
- 2.4 Aftrek artikel 110g Wgh—13
- 2.5 Reconstructie (afdeling 4 Wgh)—14
 - 2.5.1 Voorwaarden reconstructie—14
 - 2.5.2 Bepalen grenswaarde—14
 - 2.5.3 Bepaling toename—14
- 2.6 Effecten op het onderliggende wegennet (voor wegen zonder fysieke wijziging)—14

3 Uitgangspunten reconstructieonderzoek—15

- 3.1 Rekenmethode wegverkeerslawaai onderliggend wegennet—15
- 3.1 Eerder vastgestelde hogere waarden—15
- 3.2 Peiljaren reconstructietoets—15
- 3.3 De wijziging samengevat—15
- 3.4 Cumulatie van geluid—16
- 3.5 Verkeersintensiteiten—16
- 3.6 Rijsnelheid—21
- 3.7 Wegdektype—21

4 Berekeningen en resultaten reconstructieonderzoek—22

- 4.1 Akoestisch overdrachtsmodel—22
- 4.2 Reconstructietoets Amsterdamseweg—22
- 4.3 Reconstructietoets Burgemeester Rijnderslaan—22
- 4.4 Reconstructietoets Keizer Karelweg—23
- 4.5 Reconstructietoets Meander—25

5 Afweging geluidreducerende maatregelen—35

- 5.1 Akoestische overweging geluidmaatregelen—35
- 5.2 Reconstructietoets Amsterdamseweg—35
- 5.3 Reconstructietoets Keizer Karelweg—35
- 5.4 Reconstructietoets Meander—37

6 Toetsing wegen zonder fysieke wijziging—48

- 6.1 Inleiding—48
- 6.2 Uitgangspunten—48
- 6.3 Onderzoekresultaten—48
- 6.4 Conclusie met betrekking wegen zonder fysieke wijziging—49

7 Samenvatting en conclusie—50

- Bijlage A** Situering aandachtsgebied—51
- Bijlage B** Geluidgevoelige objecten binnen zone—53
- Bijlage C** Invoergegevens 2019—55
- Bijlage D** Invoergegevens 2033—57
- Bijlage E** Resultaten 2016 en 2033—59
- Bijlage F** Reeds vastgestelde hogere waarden—61
- Bijlage G** Vast te stellen hogere waarden—63

1 Inleiding

In het kader van de realisatie van de verbreding en verdiepte ligging van de A9 te Amstelveen vinden in beperkte mate wijzigingen plaats aan het onderliggend wegennet. De Amsterdamseweg, de Burgemeester Rijnderslaan, de Keizer Karelweg, en de Meander, alle te Amstelveen, worden plaatselijk aangepast.

Het (O)TB Weguitbreiding Schiphol-Amsterdam-Almere (2016) (kortweg: (O)TB SAA 2016) maakt het mogelijk de reeds in het TB SAA 2011 vastgelegde verbreding van de A9 ter hoogte van Amstelveen verdiept aan te leggen.

Daarbij kan de realisatie van het project effect hebben op de toekomstige verkeersintensiteiten van enkele regionale wegen die binnen het plangebied aansluiten op de rijkswegen (extra toename ten opzichte van de autonome groei).

In opdracht van Rijkswaterstaat heeft Witteveen+Bos:

- een reconstructieonderzoek uitgevoerd naar de akoestische gevolgen van de fysieke wijziging van de Amsterdamseweg, de Burgemeester Rijnderslaan, de Keizer Karelweg en de Meander;
- de verwachte akoestische effecten van de veranderingen in verkeersintensiteit van een aantal regionale wegen die binnen het plangebied aantakken op de hoofdweg A9 (rijksweg) in beeld gebracht.

In het kader van het project (O)TB SAA 2016 worden binnen het plangebied geen nieuwe wegen aangelegd.

1.1 **Reconstructieonderzoek voor wegen met fysieke wijziging**

Een reconstructieonderzoek is uitgevoerd naar de voorgenomen fysieke wijziging van de Amsterdamseweg, de Burgemeester Rijnderslaan, de Keizer Karelweg, en de Meander, alle gelegen in Amstelveen. De wijzigingen bestaan uit:

- Amsterdamseweg: aanpassing van het viaduct over de A9. De belangrijkste aanpassing is verhoging van het viaduct met circa 2 meter;
- Burgemeester Rijnderslaan: in de huidige situatie sluit de weg aan de westzijde aan op de Keizer Karelweg. In de toekomst sluit de weg met een bocht naar het noorden aan op de overkapping 'Traverse' over de A9 die de Burgemeester Rijnderslaan, Keizer Karelweg, de Meander, en toe- en afritten van de A9 verbindt;
- Keizer Karelweg: de weg komt op een overkapping over de verdiepte A9 te liggen en is daar onderdeel van de overkapping 'Traverse'. Hier zal de weg aansluiten op toe- en afritten van de A9, de Burgemeester Rijnderslaan, en de Meander;
- Meander: in de toekomst sluit de weg, waar deze nu aan de noordzijde van de A9 bij het busstation aansluit op de Keizer Karelweg, ook aan op de overkapping 'Traverse'.

In hoofdstuk 3 zijn afbeeldingen van de voorgenomen wijzigingen opgenomen.

De fysieke wijziging van de hierboven beschreven wegen in het onderliggend wegennet vindt plaats in combinatie met de aanleg van de verbreding en verdiepte ligging van de A9 te Amstelveen. De verbreding van de A9 is reeds vastgelegd in het TB SAA 2011. De verdiepte ligging van te Amstelveen wordt mogelijk gemaakt middels het (O)TB SAA 2016. Het doel van dit onderzoek is na te gaan of er al dan niet sprake is van een reconstructie in de zin van de Wet geluidhinder door de fysie-

ke wijziging van de Amsterdamseweg, de Burgemeester Rijnderslaan, de Keizer Karelweg, of de Meander.

Van een reconstructie in de zin van de Wet geluidhinder is sprake wanneer de geluidbelasting ter plaatse van een of meerdere geluidgevoelige bestemmingen met 1,50 dB of meer toeneemt boven de grenswaarde. Wanneer hier sprake van is, dienen maatregelen onderzocht te worden teneinde de toename te reduceren tot de grenswaarde. Indien dit niet met (doelmatige) maatregelen mogelijk is, dient in het Tracébesluit een hogere waarde te worden vastgesteld.

1.2 Effecten op het onderliggende wegennet (voor wegen zonder fysieke wijziging)

In artikel 99 van de Wet geluidhinder is opgenomen dat ook die wegen of wegvakken die niet fysiek worden gewijzigd moeten worden opgenomen in het akoestisch onderzoek, indien redelijkerwijs kan worden aangenomen dat de geluidbelasting langs deze wegvakken toeneemt met 2 dB of meer als gevolg de reconstructie van een weg. Het is niet wettelijk verplicht om ook maatregelen te treffen aan deze wegen of wegvakken.

1.3 Samenhang met andere akoestisch onderzoeken A9 Amstelveen

In het rapporten 'Akoestisch onderzoek (O)TB Weguitbreiding Schiphol-Amsterdam-Almere (2016) - Hoofdrapport' en in het deelrapport 'Akoestisch onderzoek (O)TB Schiphol-Amsterdam-Almere (2016) - Deelrapport Specifiek' wordt nader ingegaan op de geluidbelasting als gevolg van de rijksweg A9. Het wettelijk kader voor de beoordeling van de geluidbelasting als gevolg van de rijksweg is vastgelegd in hoofdstuk 11 van de Wet milieubeheer.

Dit deelrapport voor de te wijzigen onderliggende wegen bevat de benodigde besluit-informatie over deze wegen. Omdat hierop een ander wettelijk kader van toepassing is (de Wet geluidhinder in plaats van de Wet milieubeheer), zijn deze gegevens in dit afzonderlijke rapport opgenomen.

In afbeelding 1.1 is de samenhang tussen de verschillende (deel)rapporten weergegeven.

Afbeelding 1.1. Samenhang tussen de akoestische (deel)rapporten, de akoestische rapportage is "input" voor het Ontwerp-Tracébesluit

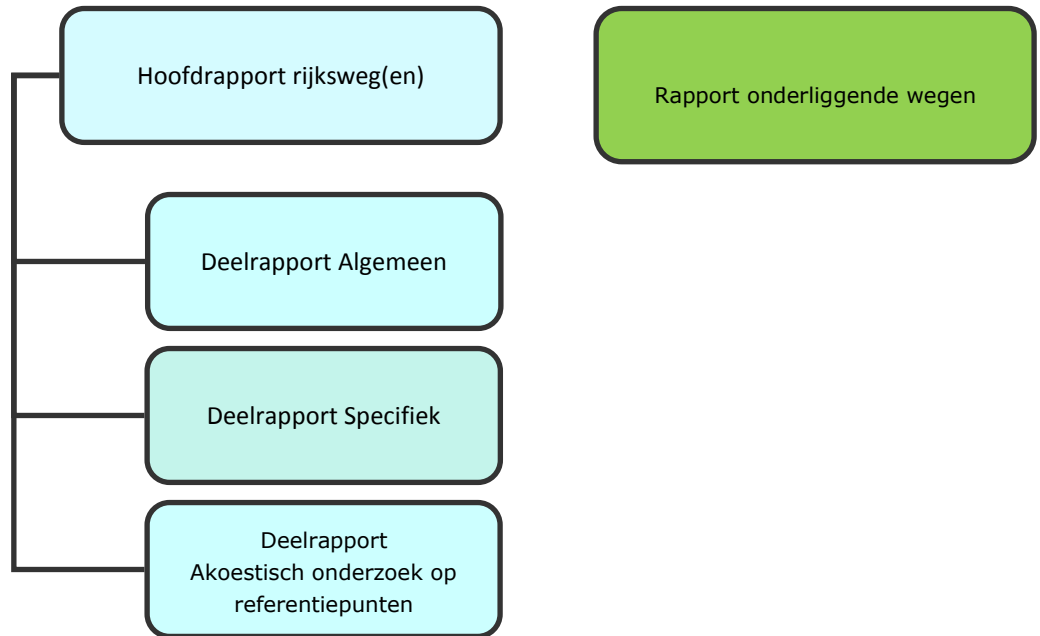

1.4

Leeswijzer

In hoofdstuk 2 is het wettelijk kader van dit onderzoek opgenomen. Daarna komen in hoofdstuk 3 de uitgangspunten aan bod. Vervolgens staan in hoofdstuk 4 de berekeningen en resultaten. In hoofdstuk 5 is de toetsing van de wegen zonder fysieke wijziging opgenomen. Ten slotte staan in hoofdstuk 6 de samenvatting en conclusies van het onderzoek.

2 Wettelijk kader

2.1 Inleiding

In de Wet geluidhinder (Wgh) is het wettelijk kader opgenomen ten aanzien van geluid bij een fysieke wijziging van een weg. Bij een dergelijke wijziging dient een toetsing plaats te vinden aan normen die vastgelegd zijn in de Wgh. Hiervoor is een aantal peiljaren van belang, te weten het peiljaar 1 jaar voor de wijziging en het peiljaar 10 jaar na realisatie van de wijziging.

2.2 Geluidzone

Een weg heeft een wettelijke geluidzone (art. 74 Wgh) die zich uitstrekt vanaf de as van de weg tot een bepaalde afstand aan weerszijden van de weg. De zone is het gebied waarbinnen akoestisch onderzoek verricht moet worden. De breedte van de zone is afhankelijk van de ligging in stedelijk of buitenstedelijk gebied en het aantal rijstroken of sporen. Als buitenstedelijk gebied wordt aangemerkt het gebied buiten de bebouwde kom en het gebied binnen de zone van een autoweg of autosnelweg. Het stedelijke gebied is het gebied binnen de bebouwde kom, met uitzondering van het gebied binnen de geluidzones van autowegen en autosnelwegen.

In tabel 2.1 is een overzicht gegeven van de verschillende breedten van geluidzones. De zonebreedte wordt gemeten vanaf de buitenste begrenzing van de buitenste rijstrook. De Wgh, onderdeel reconstructie van een weg, is alleen van toepassing voor zover het gaat om geluidgevoelige bestemmingen binnen de geluidzone van een te wijzigen weg.

Tabel 2.1. Geluidzones (gemeentelijke en provinciale wegen)

aantal rijstroken	breedte geluidzone	
	buitenstedelijk gebied	stedelijk gebied
5 of meer	600	350
3 of 4	400	350
1 of 2	250	200

Wegen waarvoor een maximum snelheid geldt van 30 km/h hebben geen wettelijke geluidzone, evenals wegen die gelegen zijn binnen een woonerf.

De Amsterdamseweg bestaat ter plaatse van de reconstructie uit 2 rijstroken en bevindt zich binnen de bebouwde kom. De zonebreedte bedraagt daarom 200 meter. De Burgemeester Rijnderslaan komt ter plaatse van de fysieke wijziging aan de weg uit 5 rijstroken te bestaan. De bijbehorende zonebreedte bedraagt 350 meter. Ook de Keizer Karelweg kent een zonebreedte van 350 meter. Deze weg heeft 6 rijstroken. De Meander heeft maximaal 4 rijstroken ter plaatse van de fysieke wijziging en kent daarom een zonebreedte van 350 meter. Het aandachtsgebied wordt verder begrensd door de fysieke wijziging vermeerderd met een overlengte ter grootte van de zone, oftewel 200 of 350 meter. De aandachtsgebieden voor de te onderzoeken wegen zijn weergegeven in bijlage A.

2.3 Geluidgevoelige bestemmingen

De grenswaarden van de Wet geluidhinder gelden voor de geluidgevoelige bestemmingen die binnen de geluidzone van de weg liggen. De Wet geluidhinder maakt onderscheid tussen woningen, andere geluidgevoelige gebouwen en geluidgevoelige terreinen.

In het Besluit geluidhinder zijn de andere geluidgevoelige gebouwen als volgt gedefinieerd:

- onderwijsgebouwen;
- ziekenhuizen;
- verpleeghuizen;
- verzorgingstehuizen;
- psychiatrische inrichtingen;
- kinderdagverblijven.

De geluidgevoelige terreinen zijn gedefinieerd als:

- woonwagendplaatsen;
- ligplaatsen voor woonschepen.

Binnen het afgebakende plangebied bevindt zich een globaal 3.000 geluidgevoelige bestemmingen. In dit onderzoek is voor de akoestisch relevante woningen binnen het onderzoeksgebied het geluideffect van de fysieke wijziging berekend. Een overzicht van de in het onderzoek betrokken geluidgevoelige bestemmingen is opgenomen in bijlage B.

2.4 Aftrek artikel 110g Wgh

In de Wgh is bepaald in artikel 110g dat op de berekende resultaten een aftrek toegepast mag worden. De reden hiertoe is de verwachting dat in de toekomst de geluidemissie van het verkeer zal afnemen. De hoogte van de aftrek hangt af van de rijsnelheid en de geluidbelasting. In deze situatie bedraagt de aftrek conform artikel 110g Wgh 5 dB voor wegen met een maximum rijsnelheid tot 70 km/uur.

De maximum toegestane rijsnelheid op de onderzochte wegen ter plaatse van het plangebied bedraagt 50 km/uur. De toe te passen aftrek bedraagt derhalve 5 dB.

2.5 Reconstructie (afdeling 4 Wgh)

2.5.1 Voorwaarden reconstructie

Bij wijzigingen op of aan een weg dient onderzocht te worden of er sprake is van een reconstructie in de zin van de Wgh. Hier is sprake van als voldaan wordt aan twee voorwaarden, te weten:

- de wijziging dient fysiek te zijn. Dit zijn bijvoorbeeld wijzigingen van het aantal rijstroken, aanleg van aansluitingen, aanleg van kruispunten, aanleg van op- en afritten, wijziging van maximum snelheid en dergelijke en;
- ten gevolge van de wijziging is de toename van de geluidbelasting 1,5 dB of meer. Dit wordt berekend voor het peiljaar 10 jaar na openstelling van de weg en 1 jaar voor aanvang fysieke wijziging.

2.5.2 Bepalen grenswaarde

Als voor de woningen niet eerder een hogere waarde is vastgesteld, is de grenswaarde waaraan de toename getoetst wordt de geluidbelasting 1 jaar voor realisatie van de wijziging. Hierbij geldt dat een geluidbelasting van 48 dB altijd is toegestaan, zodat toenames tot 48 dB niet meetellen bij de reconstructietoets. Als eerder een hogere waarde is vastgesteld, is de grenswaarde de laagste van deze hogere waarde en de waarde 1 jaar voor de wijziging. De bepaling van de grenswaarde is samengevat in tabel 2.2.

Tabel 2.2. Grenswaarde bij reconstructie

situatie	grenswaarde
niet eerder hogere waarde vastgesteld en heersende geluidbelasting < 48 dB	48 dB
niet eerder hogere waarde vastgesteld en heersende geluidbelasting > 48 dB	heersende geluidbelasting
eerder vastgestelde hogere waarde	laagste van: heersende geluidbelasting eerder vastgestelde hogere waarde

Volgens opgave van de gemeente Amstelveen zijn voor een aantal woningen in het plangebied hogere waarden vastgesteld voor een provinciale of gemeentelijke weg. Deze woningen en de bijbehorende vastgestelde hogere waarden zijn weergegeven in bijlage F.

2.5.3 Bepaling toename

De toename van de geluidbelasting wordt bepaald door de geluidbelasting in het jaar 10 jaar na realisatie te vergelijken met de grenswaarde. Als de toename 1,50 dB of meer bedraagt is er sprake van reconstructie in de zin van de Wgh. De toename wordt bepaald per woning.

2.6 Effecten op het onderliggende wegennet (voor wegen zonder fysieke wijziging)

In artikel 99 van de Wet geluidhinder is opgenomen dat ook die wegen of wegvakken die niet fysiek worden gewijzigd moeten worden opgenomen in het akoestisch onderzoek, indien redelijkerwijs kan worden aangenomen dat de geluidbelasting langs deze wegvakken toeneemt met 2 dB of meer als gevolg van de reconstructie van een weg. Het is niet wettelijk verplicht om ook maatregelen te treffen aan deze wegen of wegvakken.

3 Uitgangspunten reconstructieonderzoek

3.1 Rekenmethode wegverkeerslawaai onderliggend wegennet

De geluidbelastingen vanwege wegen worden berekend met standaardrekenmethode II van het Reken- en meetvoorschrift geluid 2012. De berekeningen zijn verricht met het computerprogramma Geomilieu (versie 2.61). De geluidbelasting wordt hierbij bepaald op basis van de dosismaat L_{den} .

3.1 Eerder vastgestelde hogere waarden

Voor een aantal woningen langs wegvakken onderliggend wegennet die in het kader van onderhavig project worden gewijzigd, zijn hogere waarden vastgesteld. Voor de overige woningen vormt de heersende geluidbelasting met een minimum van 48 dB de voorkeurswaarde.

3.2 Peiljaren reconstructietoets

Zoals in paragraaf 2.5.1 aangegeven zijn er meerdere peiljaren van belang. De relevante peiljaren voor onderhavig reconstructieonderzoek onderliggende wegen zijn:

- 2019 (1 jaar voor start wijziging);
- 2033 (10 jaar na openstelling van de weg).

3.3 De wijziging samengevat

De voorgenomen wijzigingen vinden plaats in twee gebieden:

- Amsterdamseweg (verhoging van het bestaande viaduct over de A9);
- Burgemeester Rijnderslaan, Keizer Karelweg, en Meander: aanleg van de 'Traverse' boven de verdiept aan te leggen A9.

De fysieke wijzigingen zijn globaal weergegeven in de afbeeldingen 3.1 en 3.2

Afbeelding 3.1. Overzicht situatie na wijziging Amsterdamseweg

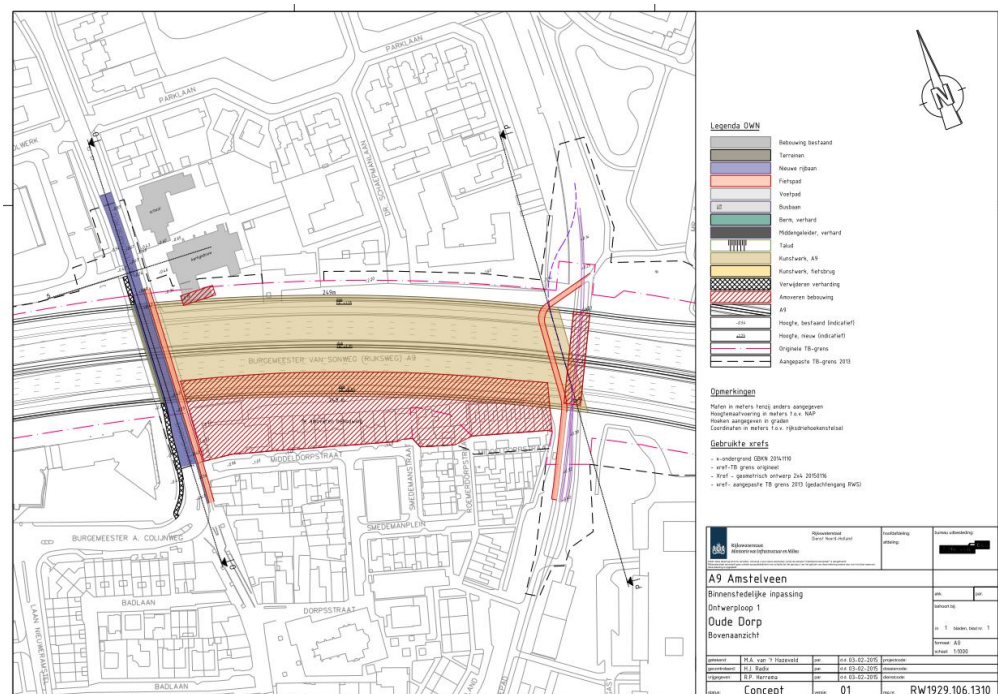

Afbeelding 3.2. Overzicht situatie na aanleg Traverse (wijziging Burgemeester Rijnderslaan, Keizer Karelweg, Meander)

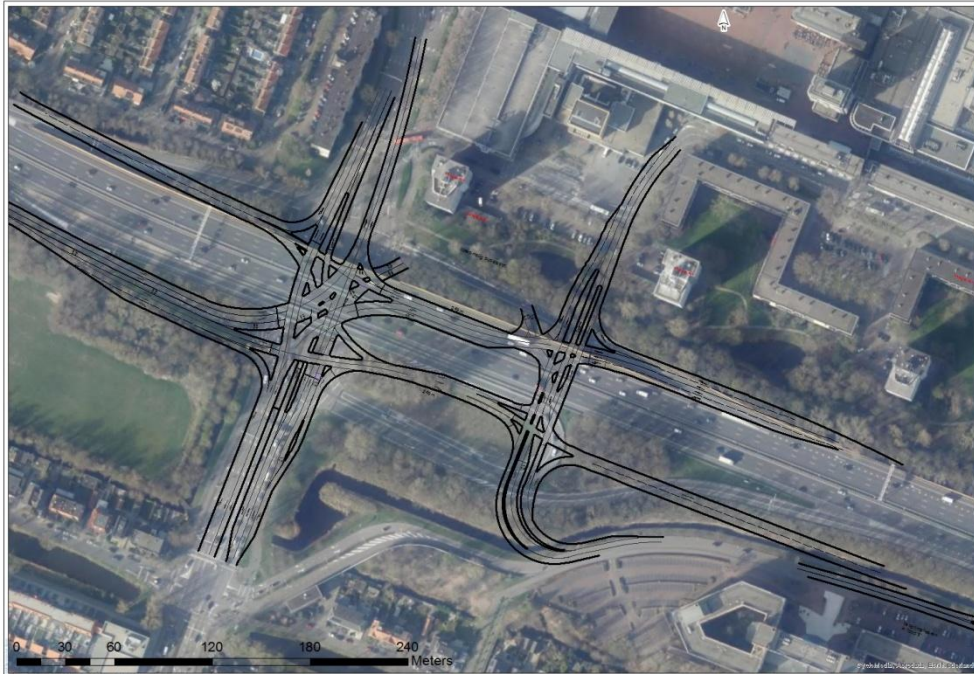

De geluidsbelasting als gevolg van het verkeer op de af- en opritten van en naar de A9 is meegenomen in het akoestisch onderzoek voor de A9 (hoofdwegennet).

3.4 Cumulatie van geluid

De woningen ondervinden tevens een geluidbelasting als gevolg van de rijksweg A9. Daarnaast vindt er cumulatie plaats als gevolg van de trambaan Amstelveenlijn. De cumulatie van geluid is nader uitgewerkt en beschreven in het hoofdrapport. In dit rapport wordt verder niet ingegaan op de effecten van cumulatie.

3.5 Verkeersintensiteiten

De verkeersintensiteiten voor de onderzochte wegen zijn aangeleverd door de gemeente Amstelveen en afkomstig uit het verkeersmodel Noord Holland-Zuid 2.0. De etmaalintensiteiten zijn samengevat in onderstaande tabel 3.1.

Tabel 3.1. Etmaalintensiteiten relevante wegvakken

doorsnede	etmaalintensiteit 2019 (mvt/etmaal)	etmaalintensiteit 2033 (mvt/etmaal)
01	8.943	9.069
02	9.033	9.159
03	20.583	21.399
04	21.029	21.943
05	20.798	24.926
06	22.169	25.629
07	24.603	23.428
08	23.186	28.882
09	28.860	32.271
10	35.275	32.230
11	13.480	14.445

doorsnede	etmaalintensiteit 2019 (mvt/etmaal)	etmaalintensiteit 2033 (mvt/etmaal)
12	12.676	13.537
13	11.277	12.354
14	678	-
15	803	2.359
16	125	2.449
17	4.490	7.620
18	-	3.988
19	-	6.804
20	-	20.997
21	-	11.034

Voor de wegvakken waar voor de huidige situatie geen intensiteiten zijn vermeld maar voor de toekomstige situatie wel, wil enkel zeggen dat er door de fysieke wijziging een deel van de gewijzigde weg andere of nieuwe verkeersintensiteiten gelden. Deze wegvakken zijn wel toebedeeld aan een bestaande weg. Dus er is geen sprake van een nieuwe weg, maar van een nadere detaillering van de betreffende wegvakken.

Afbeelding 3.3. Doorsneden etmaalintensiteiten Amsterdamseweg

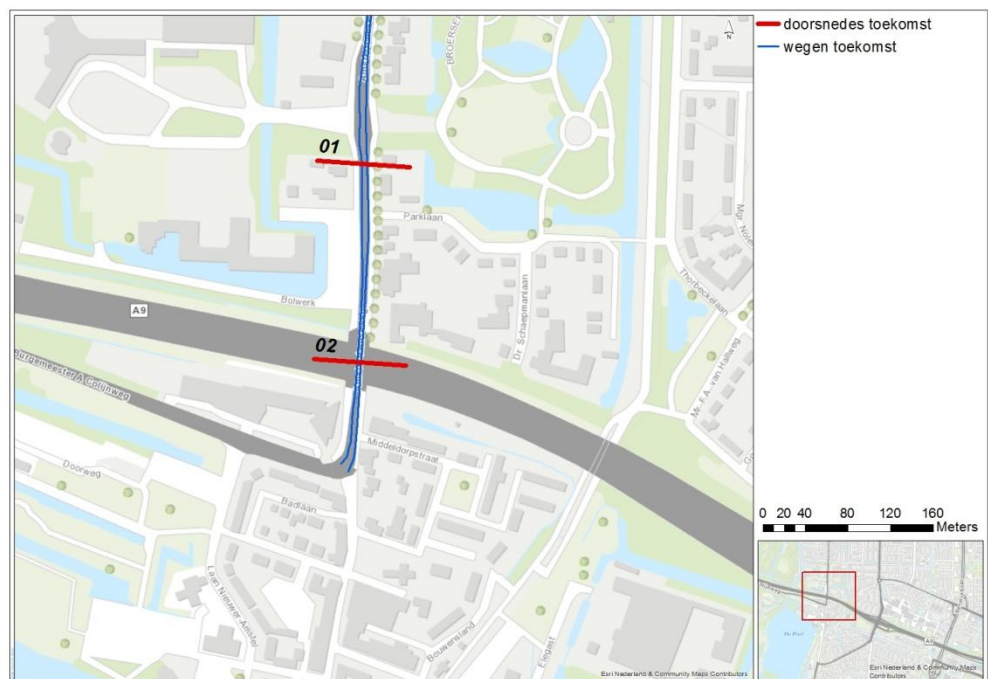

Abbeelding 3.4. Doorsneden etmaalintensiteiten Keizer Karelweg ten noorden van de A9

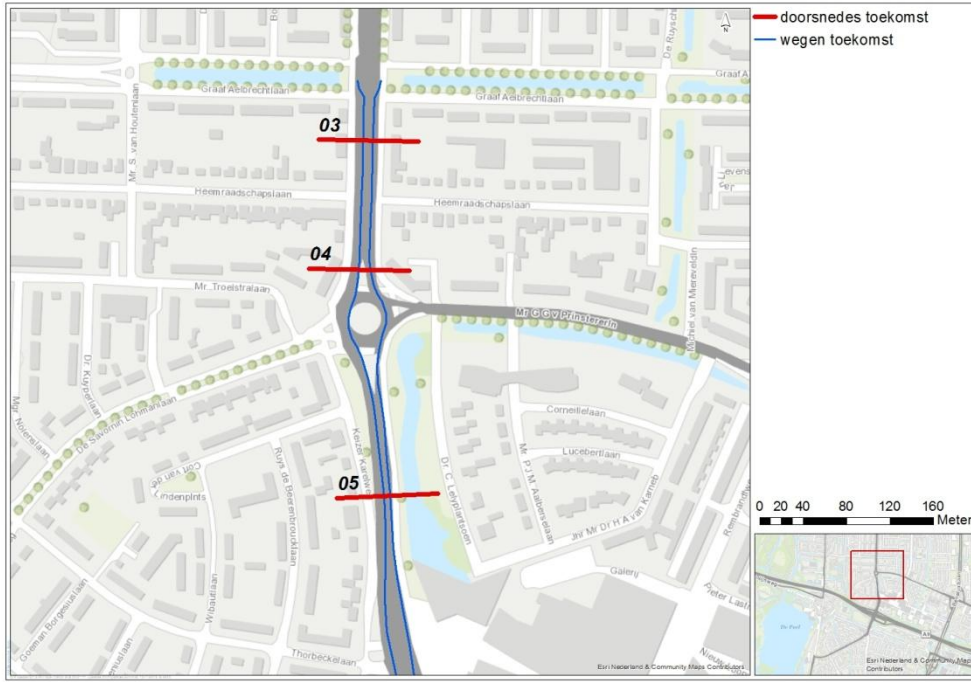

Abbeelding 3.5. Doorsneden etmaalintensiteiten Traverse toekomst

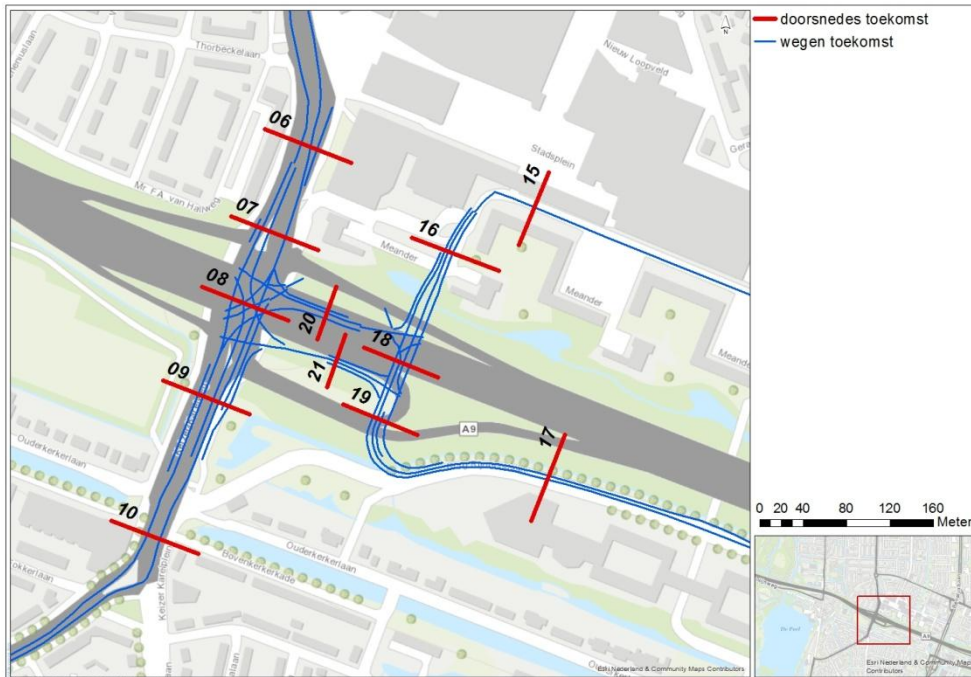

Afbeelding 3.6. Doorsneden etmaalintensiteiten Traverse huidige situatie

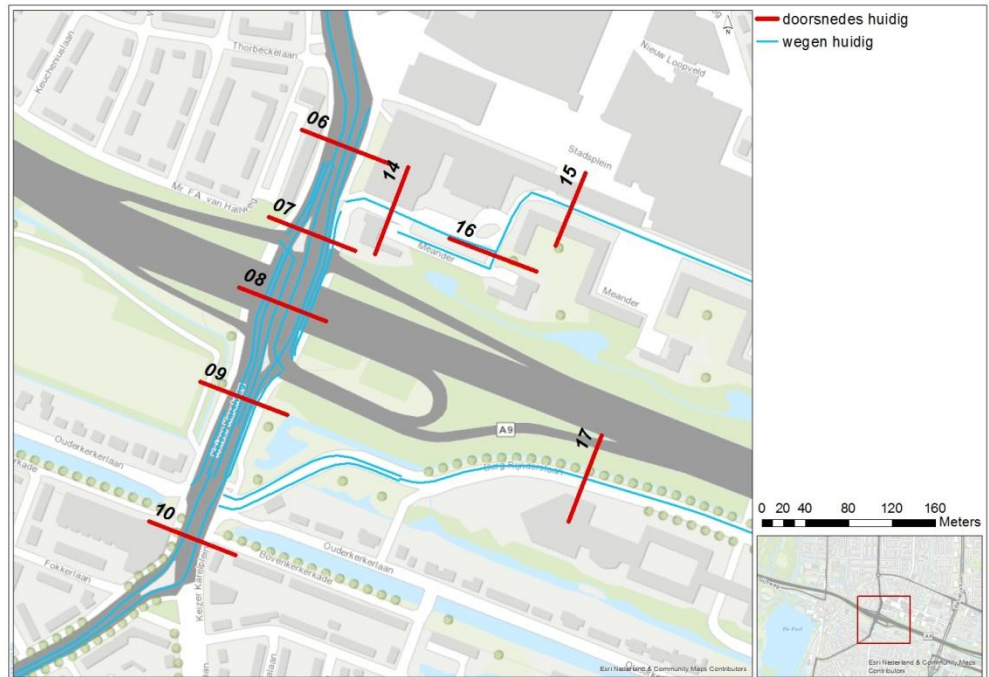

Afbeelding 3.7. Doorsneden etmaalintensiteiten Keizer Karelweg ten zuiden van de A9

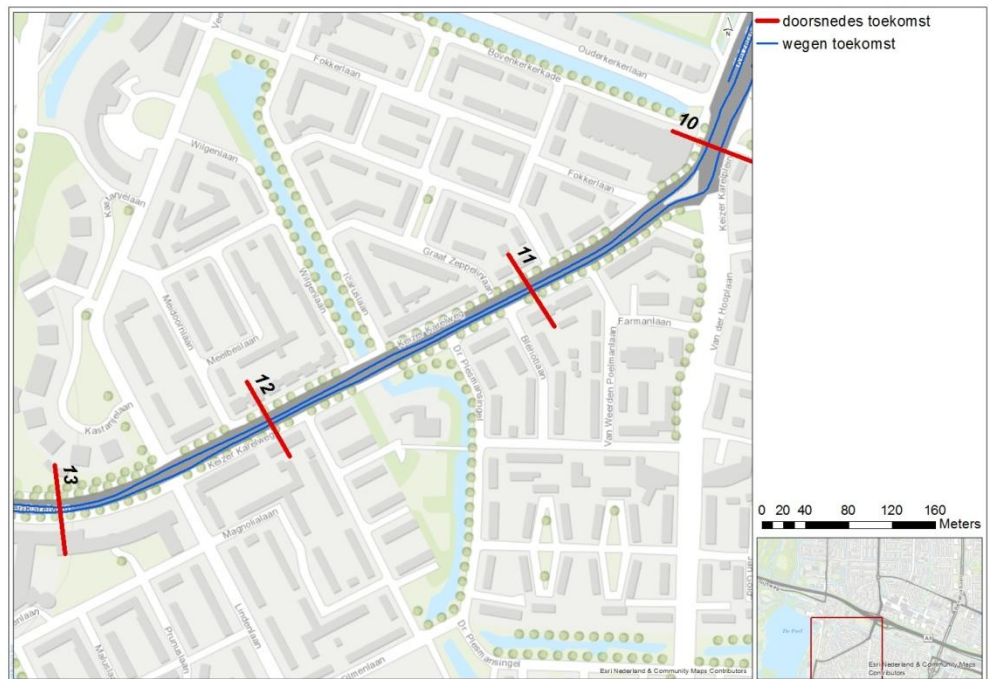

Naast de intensiteit is de verdeling hiervan over de etmaalperiode van belang. In tabel 3.2 is de uurintensiteit per etmaalperiode en voertuigcategorie getoond.

Tabel 3.2. Uurintensiteiten etmaalperiode (motorvoertuigen/uur) per voertuigcategorie

weg id	peiljaar	dagperiode			avondperiode			nachtperiode		
		licht	middel zwaar	zwaar	licht	middel zwaar	zwaar	licht	middel zwaar	zwaar
1	2019	498,3	8,3	19,0	427,0	3,6	4,8	107,0	1,2	3,6
1	2033	578,8	9,6	19,2	283,0	3,2	6,4	70,5	2,1	3,2
2	2019	503,3	8,4	19,2	431,2	3,6	4,8	108,1	1,2	3,6
2	2033	584,6	9,7	19,4	285,8	3,2	6,5	71,2	2,2	3,2
3	2019	1112,3	34,4	67,1	953,6	11,5	19,6	238,8	6,6	14,7
3	2033	1282,3	40,1	77,1	713,6	10,8	23,1	178,8	7,7	15,4
4	2019	1136,3	35,1	68,5	974,2	11,7	20,1	244,0	6,7	15,0
4	2033	1314,9	41,1	79,0	731,8	11,1	23,7	183,3	7,9	15,8
5	2019	1132,8	31,2	60,6	971,7	8,7	19,1	244,2	6,9	12,1
5	2033	1286,6	343,0	114,4	630,2	7,3	16,0	157,2	5,8	10,2
6	2019	1330,4	22,2	38,7	875,6	5,0	12,1	225,7	4,5	7,5
6	2033	1594,6	43,3	84,8	781,1	9,0	19,8	194,8	7,2	12,6
7	2019	1379,2	22,8	39,4	1182,2	12,2	11,9	295,6	5,8	8,7
7	2033	1457,7	39,6	77,5	714,0	8,3	18,1	178,1	6,6	11,6
8	2019	1167,0	18,2	37,1	1000,2	5,9	11,2	544,3	3,5	8,3
8	2033	1805,2	39,9	78,0	916,5	10,4	21,5	228,8	7,9	14,8
9	2019	1639,4	17,4	32,9	1405,9	4,6	9,0	352,4	4,2	6,7
9	2033	2045,1	29,0	55,5	1078,0	8,8	16,9	269,3	6,4	12,1
10	2019	1965,0	37,1	70,5	1684,1	10,8	21,5	420,7	7,2	14,4
10	2033	2032,7	31,1	60,4	1076,2	10,1	19,2	268,8	7,3	13,7
11	2019	736,9	19,2	38,4	631,6	6,0	11,3	157,6	4,0	7,3
11	2033	887,5	20,8	39,1	481,6	6,9	13,2	120,4	4,4	8,8
12	2019	693,0	18,1	36,1	594,0	5,6	10,6	148,2	3,7	6,9
12	2033	831,7	19,5	36,6	451,3	6,5	12,4	112,8	4,1	8,3
13	2019	626,3	12,5	23,6	536,1	2,8	7,0	134,7	2,8	5,6
13	2033	780,8	13,4	25,5	399,8	5,4	9,4	99,3	2,7	5,4
14	2019	-	37,9	-	-	32,0	-	-	12,0	-
14	2033	-	-	-	-	-	-	-	-	-
15	2019	6,9	37,9	0,4	5,9	32,0	0,1	1,5	12,0	0,1
15	2033	104,7	40,5	5,6	51,3	32,5	1,3	12,8	12,4	0,8
16	2019	6,9	-	0,4	5,9	-	0,1	1,5	-	0,1
16	2033	110,4	40,6	5,9	54,1	32,5	1,4	13,5	12,5	0,9
17	2019	263,0	-	-	221,6	-	-	56,0	-	-
17	2033	519,6	2,3	4,5	218,2	-	-	54,0	-	-
18	2019	-	-	-	-	-	-	-	-	-
18	2033	282,6	0,8	1,7	95,2	0,0	0,0	23,3	0,0	0,0
19	2019	-	-	-	-	-	-	-	-	-
19	2033	463,9	2,0	4,0	194,8	-	-	48,2	-	-
20	2019	-	-	-	-	-	-	-	-	-
20	2033	1305,6	28,8	56,8	672,0	9,3	18,4	167,8	6,7	13,5
21	2019	-	-	-	-	-	-	-	-	-
21	2033	686,1	15,3	30,2	352,3	4,8	9,6	88,0	3,5	7,0

3.6 Rijsnelheid

De mate van geluidemissie wordt mede bepaald door de rijsnelheid van de voertuigen. Voor de onderzochte wegen bedraagt deze rijsnelheid 50 km/uur, met uitzondering van wegvak 16 in de huidige situatie. Hier wordt een rijsnelheid van 30 km/uur representatief geacht, omdat het hier in de bestaande situatie een doodlopende weg betreft met aan weerszijden parkeervakken. In de toekomstige situatie wordt op wegvak 16 wel uitgegaan van 50 km/uur.

3.7 Wegdektype

Ten slotte wordt de geluidemissie bepaald door het type wegdek. In voorliggend onderzoek is voor alle peiljaren uitgegaan van het wegdektype dicht asfalt beton, met uitzondering van wegvak 16 in de huidige situatie. Op dit wegvak liggen in de huidige situatie klinkers.

4 Berekeningen en resultaten reconstructieonderzoek

4.1 Akoestisch overdrachtsmodel

Met behulp van het softwarepakket Geomilieu 2.61 is een akoestisch overdrachtsmodel opgesteld. Het model schematiseert de werkelijke situatie in rijlijnen, ontvangers, bodemgebieden en gebouwen. Ter plaatse van de omliggende geluidgevoelige bestemmingen zijn ontvangers gekoppeld aan de gevel. Hier wordt de geluidbelasting bepaald.

Standaard is uitgegaan van een zachte bodem (B=1). De verharde gebieden zijn ingevoerd als akoestisch hard (B=0).

Voor de invoergegevens wordt verwezen naar bijlage C voor peiljaar 2019 en naar bijlage D voor peiljaar 2033.

4.2 Reconstructietoets Amsterdamseweg

De resultaten van de reconstructietoets van de Amsterdamseweg staan opgenomen in tabel 4.1. In deze tabel zijn alleen de maatgevende woningen opgenomen. In bijlage E zijn de resultaten voor alle woningen binnen de geluidzone opgenomen.

Tabel 4.1. Reconstructietoets Amsterdamseweg inclusief aftrek 5 dB artikel 110 g Wgh

rekenpunt	omschrijving	hoogte (m)	geluidbelasting ¹ in dB 2019	grenswaarde	geluidbelasting ¹ in dB 2033	toename t.o.v. grenswaarde	reconstructie in de zin van de Wgh
8432146_B	Middeldorpstraat 3	4,5	48,46	48,46	50,51	2,05	ja
8432146_C	Middeldorpstraat 3	7,5	48,88	48,88	50,88	2,00	ja

¹: Inclusief aftrek artikel 110g Wetgeluidhinder.

Uit de tabel blijkt dat ter plaatse van 1 woning een reconstructie in de zin van de Wet geluidhinder optreedt. De maximale toename bedraagt 2,05 dB. Aangezien er toenames groter dan 1,50 dB optreden ten opzichte van de grenswaarde dienen aanvullende akoestische maatregelen onderzocht en afgewogen te worden.

4.3 Reconstructietoets Burgemeester Rijnderslaan

De resultaten van de reconstructietoets van de Burgemeester Rijnderslaan staan opgenomen in bijlage E.

De toelaatbare geluidsbelasting bedraagt altijd 48 dB (grenswaarde). Indien de geluidbelasting in 2019 hoger is dan 48 dB is de grenswaarde gelijk aan de heersende waarde.

Uit de tabel in bijlage E blijkt dat ter plaatse van geen enkele woning sprake is van een reconstructie in de zin van de Wet geluidhinder. Er treden geen toenames groter dan 1,50 dB op ten opzichte van de grenswaarde. En daarom hoeven geen aanvullende akoestische maatregelen onderzocht en afgewogen te worden. Ook is er geen hogere waarde procedure noodzakelijk.

4.4 Reconstructietoets Keizer Karelweg

De resultaten van de reconstructietoets van de Keizer Karelweg zijn opgenomen in onderstaande tabel 4.2. In deze tabel zijn alleen de maatgevende woningen opgenomen. In bijlage E zijn de berekeningsresultaten voor alle woningen binnen de geluidzone opgenomen.

Tabel 4.2. Reconstructietoets Keizer Karelweg inclusief aftrek 5 dB artikel 110 g Wgh

rekenpunt	Omschrijving	Hoogte (m)	Geluidbelasting ¹ in dB 2019	Vastgestelde hogere waarde	Grens waarde	Geluidbelasting ¹ in dB 2033	Toe-name t.o.v. grenswaarde	Recon-structie in de zin van de Wgh
4000129_C	FokkerIn 62	7,5	57,24	54	54,00	57,03	3,03	ja
430735_B	Meander 41	19,5	55,70	-	55,70	57,35	1,65	ja
430735_B	Meander 43	19,5	55,70	-	55,70	57,35	1,65	ja
430735_B	Meander 45	19,5	55,70	-	55,70	57,35	1,65	ja
430735_B	Meander 47	19,5	55,70	-	55,70	57,35	1,65	ja
430735_C	Meander 49	22,5	55,59	-	55,59	57,29	1,70	ja
430735_C	Meander 51	22,5	55,59	-	55,59	57,29	1,70	ja
430735_C	Meander 53	22,5	55,59	-	55,59	57,29	1,70	ja
430735_C	Meander 55	22,5	55,59	-	55,59	57,29	1,70	ja
430735_D	Meander 57	25,5	55,44	-	55,44	57,23	1,79	ja
430735_D	Meander 59	25,5	55,44	-	55,44	57,23	1,79	ja
430735_D	Meander 61	25,5	55,44	-	55,44	57,23	1,79	ja
430735_D	Meander 63	25,5	55,44	-	55,44	57,23	1,79	ja
430735_E	Meander 65	28,5	55,34	-	55,34	57,17	1,83	ja
430735_E	Meander 67	28,5	55,34	-	55,34	57,17	1,83	ja
430735_E	Meander 69	28,5	55,34	-	55,34	57,17	1,83	ja
430735_E	Meander 71	28,5	55,34	-	55,34	57,17	1,83	ja
430735_F	Meander 73	31,5	55,19	-	55,19	57,10	1,91	ja
430735_F	Meander 75	31,5	55,19	-	55,19	57,10	1,91	ja
430735_F	Meander 77	31,5	55,19	-	55,19	57,10	1,91	ja
430735_F	Meander 79	31,5	55,19	-	55,19	57,10	1,91	ja
430746_B	Meander 81	34,5	54,99	-	54,99	56,99	2,00	ja
430746_B	Meander 83	34,5	54,99	-	54,99	56,99	2,00	ja
430746_B	Meander 85	34,5	54,99	-	54,99	56,99	2,00	ja
430746_B	Meander 87	34,5	54,99	-	54,99	56,99	2,00	ja
430746_B	Meander 89	34,5	54,99	-	54,99	56,99	2,00	ja
430746_B	Meander 91	34,5	54,99	-	54,99	56,99	2,00	ja
430414_D	Meester F A van Hallweg 102	10,5	48,84	-	48,84	50,77	1,93	ja
430414_D	Meester F A van Hallweg 104	10,5	48,84	-	48,84	50,77	1,93	ja
430414_D	Meester F A van Hallweg 106	10,5	48,84	-	48,84	50,77	1,93	ja

rekenpunt	Omschrijving	Hoogte (m)	Geluidbelasting ¹ in dB 2019	Vastgestelde hogere waarde	Grenswaarde	Geluidbelasting ¹ in dB 2033	Toename t.o.v. grenswaarde	Reconstructie in de zin van de Wgh
430414_D	Meester F A van Hallweg 108	10,5	48,84	-	48,84	50,77	1,93	ja
430414_D	Meester F A van Hallweg 110	10,5	48,84	-	48,84	50,77	1,93	ja
430403_C	Meester F A van Hallweg 39	7,5	46,77	-	48,00	51,31	3,31	ja
430403_C	Meester F A van Hallweg 40	7,5	46,77	-	48,00	51,31	3,31	ja
430402_C	Meester F A van Hallweg 41	7,5	50,72	-	50,72	53,11	2,39	ja
430402_C	Meester F A van Hallweg 42	7,5	50,72	-	50,72	53,11	2,39	ja
430402_C	Meester F A van Hallweg 43	7,5	50,72	-	50,72	53,11	2,39	ja
430404_C	Meester F A van Hallweg 45	7,5	50,77	-	50,77	52,81	2,04	ja
430407_C	Meester F A van Hallweg 47	7,5	50,39	-	50,39	52,36	1,97	ja
430407_C	Meester F A van Hallweg 49	7,5	50,39	-	50,39	52,36	1,97	ja
430407_C	Meester F A van Hallweg 51	7,5	50,39	-	50,39	52,36	1,97	ja
430407_C	Meester F A van Hallweg 53	7,5	50,39	-	50,39	52,36	1,97	ja
430412_C	Meester F A van Hallweg 55	7,5	48,88	-	48,88	50,70	1,82	ja
430412_C	Meester F A van Hallweg 57	7,5	48,88	-	48,88	50,70	1,82	ja
430412_C	Meester F A van Hallweg 59	7,5	48,88	-	48,88	50,70	1,82	ja
430412_C	Meester F A van Hallweg 61	7,5	48,88	-	48,88	50,70	1,82	ja

rekenpunt	Omschrijving	Hoogte (m)	Geluidbelasting ¹ in dB 2019	Vastgestelde hogere waarde	Grenswaarde	Geluidbelasting ¹ in dB 2033	Toename t.o.v. grenswaarde	Reconstructie in de zin van de Wgh
430412_C	Meester F A van Hallweg 63	7,5	48,88	-	48,88	50,70	1,82	ja
430412_C	Meester F A van Hallweg 65	7,5	48,88	-	48,88	50,70	1,82	ja

¹ Inclusief aftrek artikel 110g Wetgeluidhinder.

Uit de tabel blijkt dat ter plaatse van 48 woningen reconstructie in de zin van de Wet geluidhinder optreedt. Dit wordt voornamelijk veroorzaakt door de fysieke wijziging van de weg. De maximale toename bedraagt 3,31 dB. De maximale geluidbelasting bedraagt 57 dB. Er treden toenames groter dan 1,50 dB op ten opzichte van de grenswaarde. En daarom dienen aanvullende akoestische maatregelen onderzocht en afgewogen te worden.

4.5 Reconstructietoets Meander

De resultaten van de reconstructietoets van de Meander staan opgenomen in onderstaande tabel 4.3. In deze tabel zijn alleen de maatgevende woningen opgenomen. In bijlage E zijn de resultaten voor alle woningen binnen de geluidzone opgenomen.

Tabel 4.3. Reconstructietoets Meander inclusief aftrek 5 dB artikel 110 g Wgh

rekenpunt	Omschrijving	Hoogte (m)	Geluidbelasting ¹ in dB 2019	Grenswaarde	Geluidbelasting ¹ in dB 2033	Toename t.o.v. grenswaarde	Reconstructie in de zin van de Wgh
430741_A	Binnenhof 60	1,5	57,29	57,29	59,27	1,98	ja
430741_B	Binnenhof 60	4,5	57,40	57,40	59,37	1,97	ja
430741_C	Binnenhof 60	7,5	57,17	57,17	59,15	1,98	ja
430741_D	Binnenhof 60	10,5	56,87	56,87	58,85	1,98	ja
430741_A	Binnenhof 61A	1,5	57,29	57,29	59,27	1,98	ja
430741_B	Binnenhof 61A	4,5	57,40	57,40	59,37	1,97	ja
430741_C	Binnenhof 61A	7,5	57,17	57,17	59,15	1,98	ja
430741_D	Binnenhof 61A	10,5	56,87	56,87	58,85	1,98	ja
430741_A	Binnenhof 62	1,5	57,29	57,29	59,27	1,98	ja
430741_B	Binnenhof 62	4,5	57,40	57,40	59,37	1,97	ja
430741_C	Binnenhof 62	7,5	57,17	57,17	59,15	1,98	ja
430741_D	Binnenhof 62	10,5	56,87	56,87	58,85	1,98	ja
430741_A	Binnenhof 62A	1,5	57,29	57,29	59,27	1,98	ja
430741_B	Binnenhof 62A	4,5	57,40	57,40	59,37	1,97	ja
430741_C	Binnenhof 62A	7,5	57,17	57,17	59,15	1,98	ja
430741_D	Binnenhof 62A	10,5	56,87	56,87	58,85	1,98	ja
430741_A	Binnenhof 63	1,5	57,29	57,29	59,27	1,98	ja
430741_B	Binnenhof 63	4,5	57,40	57,40	59,37	1,97	ja
430741_C	Binnenhof 63	7,5	57,17	57,17	59,15	1,98	ja
430741_D	Binnenhof 63	10,5	56,87	56,87	58,85	1,98	ja

rekenpunt	Omschrijving	Hoogte (m)	Geluidbelasting ¹ in dB 2019	Grenswaarde	Geluidbelasting ¹ in dB 2033	Toename t.o.v. grenswaarde	Reconstructie in de zin van de Wgh
430741_A	Buitenplein 1	1,5	57,29	57,29	59,27	1,98	ja
430741_B	Buitenplein 1	4,5	57,40	57,40	59,37	1,97	ja
430741_C	Buitenplein 1	7,5	57,17	57,17	59,15	1,98	ja
430741_D	Buitenplein 1	10,5	56,87	56,87	58,85	1,98	ja
430741_A	Buitenplein 10	1,5	57,29	57,29	59,27	1,98	ja
430741_B	Buitenplein 10	4,5	57,40	57,40	59,37	1,97	ja
430741_C	Buitenplein 10	7,5	57,17	57,17	59,15	1,98	ja
430741_D	Buitenplein 10	10,5	56,87	56,87	58,85	1,98	ja
430741_A	Buitenplein 11	1,5	57,29	57,29	59,27	1,98	ja
430741_B	Buitenplein 11	4,5	57,40	57,40	59,37	1,97	ja
430741_C	Buitenplein 11	7,5	57,17	57,17	59,15	1,98	ja
430741_D	Buitenplein 11	10,5	56,87	56,87	58,85	1,98	ja
430741_A	Buitenplein 12	1,5	57,29	57,29	59,27	1,98	ja
430741_B	Buitenplein 12	4,5	57,40	57,40	59,37	1,97	ja
430741_C	Buitenplein 12	7,5	57,17	57,17	59,15	1,98	ja
430741_D	Buitenplein 12	10,5	56,87	56,87	58,85	1,98	ja
430741_A	Buitenplein 13	1,5	57,29	57,29	59,27	1,98	ja
430741_B	Buitenplein 13	4,5	57,40	57,40	59,37	1,97	ja
430741_C	Buitenplein 13	7,5	57,17	57,17	59,15	1,98	ja
430741_D	Buitenplein 13	10,5	56,87	56,87	58,85	1,98	ja
430741_A	Buitenplein 14	1,5	57,29	57,29	59,27	1,98	ja
430741_B	Buitenplein 14	4,5	57,40	57,40	59,37	1,97	ja
430741_C	Buitenplein 14	7,5	57,17	57,17	59,15	1,98	ja
430741_D	Buitenplein 14	10,5	56,87	56,87	58,85	1,98	ja
430741_A	Buitenplein 2	1,5	57,29	57,29	59,27	1,98	ja
430741_B	Buitenplein 2	4,5	57,40	57,40	59,37	1,97	ja
430741_C	Buitenplein 2	7,5	57,17	57,17	59,15	1,98	ja
430741_D	Buitenplein 2	10,5	56,87	56,87	58,85	1,98	ja
430741_A	Buitenplein 3	1,5	57,29	57,29	59,27	1,98	ja
430741_B	Buitenplein 3	4,5	57,40	57,40	59,37	1,97	ja
430741_C	Buitenplein 3	7,5	57,17	57,17	59,15	1,98	ja
430741_D	Buitenplein 3	10,5	56,87	56,87	58,85	1,98	ja
430741_A	Buitenplein 4	1,5	57,29	57,29	59,27	1,98	ja
430741_B	Buitenplein 4	4,5	57,40	57,40	59,37	1,97	ja
430741_C	Buitenplein 4	7,5	57,17	57,17	59,15	1,98	ja
430741_D	Buitenplein 4	10,5	56,87	56,87	58,85	1,98	ja
430741_A	Buitenplein 5	1,5	57,29	57,29	59,27	1,98	ja
430741_B	Buitenplein 5	4,5	57,40	57,40	59,37	1,97	ja
430741_C	Buitenplein 5	7,5	57,17	57,17	59,15	1,98	ja
430741_D	Buitenplein 5	10,5	56,87	56,87	58,85	1,98	ja
430741_A	Buitenplein 6	1,5	57,29	57,29	59,27	1,98	ja
430741_B	Buitenplein 6	4,5	57,40	57,40	59,37	1,97	ja
430741_C	Buitenplein 6	7,5	57,17	57,17	59,15	1,98	ja
430741_D	Buitenplein 6	10,5	56,87	56,87	58,85	1,98	ja
430741_A	Buitenplein 7	1,5	57,29	57,29	59,27	1,98	ja
430741_B	Buitenplein 7	4,5	57,40	57,40	59,37	1,97	ja
430741_C	Buitenplein 7	7,5	57,17	57,17	59,15	1,98	ja
430741_D	Buitenplein 7	10,5	56,87	56,87	58,85	1,98	ja

Akoestisch onderzoek onderliggend wegennet (OWN) Wet geluidhinder OTB Weguitbreiding Schiphol-Amsterdam-Almere (2016) | 5 februari 2016

rekenpunt	Omschrijving	Hoogte (m)	Geluidbelasting ¹ in dB 2019	Grenswaarde	Geluidbelasting ¹ in dB 2033	Toename t.o.v. grenswaarde	Reconstructie in de zin van de Wgh
433354_A	Buitenplein 78	1,5	56,29	56,29	58,27	1,98	ja
430741_A	Buitenplein 8	1,5	57,29	57,29	59,27	1,98	ja
430741_B	Buitenplein 8	4,5	57,40	57,40	59,37	1,97	ja
430741_C	Buitenplein 8	7,5	57,17	57,17	59,15	1,98	ja
430741_D	Buitenplein 8	10,5	56,87	56,87	58,85	1,98	ja
433354_A	Buitenplein 84	1,5	56,29	56,29	58,27	1,98	ja
433354_A	Buitenplein 85	1,5	56,29	56,29	58,27	1,98	ja
433354_A	Buitenplein 88	1,5	56,29	56,29	58,27	1,98	ja
430741_A	Buitenplein 9	1,5	57,29	57,29	59,27	1,98	ja
430741_B	Buitenplein 9	4,5	57,40	57,40	59,37	1,97	ja
430741_C	Buitenplein 9	7,5	57,17	57,17	59,15	1,98	ja
430741_D	Buitenplein 9	10,5	56,87	56,87	58,85	1,98	ja
430729_C	Meander 101	7,5	18,02	48,00	49,93	1,93	ja
9430729_C	Meander 101	7,5	48,71	48,71	50,21	1,50	ja
9430729_C	Meander 101	7,5	48,71	48,71	50,21	1,50	ja
430729_C	Meander 103	7,5	18,02	48,00	49,93	1,93	ja
9430729_C	Meander 103	7,5	48,71	48,71	50,21	1,50	ja
9430729_C	Meander 103	7,5	48,71	48,71	50,21	1,50	ja
430729_C	Meander 105	7,5	18,02	48,00	49,93	1,93	ja
9430729_C	Meander 105	7,5	48,71	48,71	50,21	1,50	ja
9430729_C	Meander 105	7,5	48,71	48,71	50,21	1,50	ja
430729_C	Meander 107	7,5	18,02	48,00	49,93	1,93	ja
9430729_C	Meander 107	7,5	48,71	48,71	50,21	1,50	ja
9430729_C	Meander 107	7,5	48,71	48,71	50,21	1,50	ja
430729_D	Meander 109	10,5	26,76	48,00	50,21	2,21	ja
9430729_D	Meander 109	10,5	47,92	48,00	51,47	3,47	ja
9430729_D	Meander 109	10,5	47,92	48,00	51,47	3,47	ja
430729_D	Meander 111	10,5	26,76	48,00	50,21	2,21	ja
9430729_D	Meander 111	10,5	47,92	48,00	51,47	3,47	ja
9430729_D	Meander 111	10,5	47,92	48,00	51,47	3,47	ja
430729_D	Meander 113	10,5	26,76	48,00	50,21	2,21	ja
9430729_D	Meander 113	10,5	47,92	48,00	51,47	3,47	ja
9430729_D	Meander 113	10,5	47,92	48,00	51,47	3,47	ja
430729_D	Meander 115	10,5	26,76	48,00	50,21	2,21	ja
9430729_D	Meander 115	10,5	47,92	48,00	51,47	3,47	ja
9430729_D	Meander 115	10,5	47,92	48,00	51,47	3,47	ja
430729_E	Meander 117	13,5	27,48	48,00	50,24	2,24	ja
9430729_E	Meander 117	13,5	47,95	48,00	52,30	4,30	ja
9430729_E	Meander 117	13,5	47,95	48,00	52,30	4,30	ja
430729_E	Meander 119	13,5	27,48	48,00	50,24	2,24	ja
9430729_E	Meander 119	13,5	47,95	48,00	52,30	4,30	ja
9430729_E	Meander 119	13,5	47,95	48,00	52,30	4,30	ja
430729_E	Meander 121	13,5	27,48	48,00	50,24	2,24	ja
9430729_E	Meander 121	13,5	47,95	48,00	52,30	4,30	ja
9430729_E	Meander 121	13,5	47,95	48,00	52,30	4,30	ja
430729_E	Meander 123	13,5	27,48	48,00	50,24	2,24	ja
9430729_E	Meander 123	13,5	47,95	48,00	52,30	4,30	ja
9430729_E	Meander 123	13,5	47,95	48,00	52,30	4,30	ja

rekenpunt	Omschrijving	Hoogte (m)	Geluidbelasting ¹ in dB 2019	Grenswaarde	Geluidbelasting ¹ in dB 2033	Toename t.o.v. grenswaarde	Reconstructie in de zin van de Wgh
430729_F	Meander 125	16,5	17,55	48,00	50,21	2,21	ja
9430729_F	Meander 125	16,5	47,95	48,00	52,40	4,40	ja
9430729_F	Meander 125	16,5	47,95	48,00	52,40	4,40	ja
430729_F	Meander 127	16,5	17,55	48,00	50,21	2,21	ja
9430729_F	Meander 127	16,5	47,95	48,00	52,40	4,40	ja
9430729_F	Meander 127	16,5	47,95	48,00	52,40	4,40	ja
430729_F	Meander 129	16,5	17,55	48,00	50,21	2,21	ja
9430729_F	Meander 129	16,5	47,95	48,00	52,40	4,40	ja
9430729_F	Meander 129	16,5	47,95	48,00	52,40	4,40	ja
430729_F	Meander 131	16,5	17,55	48,00	50,21	2,21	ja
9430729_F	Meander 131	16,5	47,95	48,00	52,40	4,40	ja
9430729_F	Meander 131	16,5	47,95	48,00	52,40	4,40	ja
430728_B	Meander 133	19,5	12,50	48,00	49,99	1,99	ja
9430728_B	Meander 133	19,5	47,91	48,00	52,54	4,54	ja
9430728_B	Meander 133	19,5	47,91	48,00	52,54	4,54	ja
430728_B	Meander 135	19,5	12,50	48,00	49,99	1,99	ja
9430728_B	Meander 135	19,5	47,91	48,00	52,54	4,54	ja
9430728_B	Meander 135	19,5	47,91	48,00	52,54	4,54	ja
430728_B	Meander 137	19,5	12,50	48,00	49,99	1,99	ja
9430728_B	Meander 137	19,5	47,91	48,00	52,54	4,54	ja
9430728_B	Meander 137	19,5	47,91	48,00	52,54	4,54	ja
430728_B	Meander 139	19,5	12,50	48,00	49,99	1,99	ja
9430728_B	Meander 139	19,5	47,91	48,00	52,54	4,54	ja
9430728_B	Meander 139	19,5	47,91	48,00	52,54	4,54	ja
430728_C	Meander 141	22,5	10,70	48,00	49,92	1,92	ja
9430728_C	Meander 141	22,5	47,75	48,00	52,57	4,57	ja
9430728_C	Meander 141	22,5	47,75	48,00	52,57	4,57	ja
430728_C	Meander 143	22,5	10,70	48,00	49,92	1,92	ja
9430728_C	Meander 143	22,5	47,75	48,00	52,57	4,57	ja
9430728_C	Meander 143	22,5	47,75	48,00	52,57	4,57	ja
430728_C	Meander 145	22,5	10,70	48,00	49,92	1,92	ja
9430728_C	Meander 145	22,5	47,75	48,00	52,57	4,57	ja
9430728_C	Meander 145	22,5	47,75	48,00	52,57	4,57	ja
430728_C	Meander 147	22,5	10,70	48,00	49,92	1,92	ja
9430728_C	Meander 147	22,5	47,75	48,00	52,57	4,57	ja
9430728_C	Meander 147	22,5	47,75	48,00	52,57	4,57	ja
430728_D	Meander 149	25,5	11,18	48,00	49,86	1,86	ja
9430728_D	Meander 149	25,5	47,78	48,00	52,44	4,44	ja
9430728_D	Meander 149	25,5	47,78	48,00	52,44	4,44	ja
430728_D	Meander 151	25,5	11,18	48,00	49,86	1,86	ja
9430728_D	Meander 151	25,5	47,78	48,00	52,44	4,44	ja
9430728_D	Meander 151	25,5	47,78	48,00	52,44	4,44	ja
430728_D	Meander 153	25,5	11,18	48,00	49,86	1,86	ja
9430728_D	Meander 153	25,5	47,78	48,00	52,44	4,44	ja
9430728_D	Meander 153	25,5	47,78	48,00	52,44	4,44	ja
430728_D	Meander 155	25,5	11,18	48,00	49,86	1,86	ja
9430728_D	Meander 155	25,5	47,78	48,00	52,44	4,44	ja
9430728_D	Meander 155	25,5	47,78	48,00	52,44	4,44	ja

rekenpunt	Omschrijving	Hoogte (m)	Geluidbelasting ¹ in dB 2019	Grenswaarde	Geluidbelasting ¹ in dB 2033	Toename t.o.v. grenswaarde	Reconstructie in de zin van de Wgh
430728_E	Meander 157	28,5	<10	48,00	49,80	1,80	ja
9430728_E	Meander 157	28,5	47,72	48,00	52,38	4,38	ja
9430728_E	Meander 157	28,5	47,72	48,00	52,38	4,38	ja
430728_E	Meander 159	28,5	<10	48,00	49,80	1,80	ja
9430728_E	Meander 159	28,5	47,72	48,00	52,38	4,38	ja
9430728_E	Meander 159	28,5	47,72	48,00	52,38	4,38	ja
430728_E	Meander 161	28,5	<10	48,00	49,80	1,80	ja
9430728_E	Meander 161	28,5	47,72	48,00	52,38	4,38	ja
9430728_E	Meander 161	28,5	47,72	48,00	52,38	4,38	ja
430728_E	Meander 163	28,5	<10	48,00	49,80	1,80	ja
9430728_E	Meander 163	28,5	47,72	48,00	52,38	4,38	ja
9430728_E	Meander 163	28,5	47,72	48,00	52,38	4,38	ja
430728_F	Meander 165	31,5	<10	48,00	49,67	1,67	ja
9430728_F	Meander 165	31,5	47,70	48,00	52,31	4,31	ja
9430728_F	Meander 165	31,5	47,70	48,00	52,31	4,31	ja
430728_F	Meander 167	31,5	<10	48,00	49,67	1,67	ja
9430728_F	Meander 167	31,5	47,70	48,00	52,31	4,31	ja
9430728_F	Meander 167	31,5	47,70	48,00	52,31	4,31	ja
430728_F	Meander 169	31,5	<10	48,00	49,67	1,67	ja
9430728_F	Meander 169	31,5	47,70	48,00	52,31	4,31	ja
9430728_F	Meander 169	31,5	47,70	48,00	52,31	4,31	ja
430736_D	Meander 17	10,5	28,69	48,00	49,77	1,77	ja
430728_F	Meander 171	31,5	<10	48,00	49,67	1,67	ja
9430728_F	Meander 171	31,5	47,70	48,00	52,31	4,31	ja
9430728_F	Meander 171	31,5	47,70	48,00	52,31	4,31	ja
9430747_B	Meander 173	34,5	47,55	48,00	52,24	4,24	ja
9430747_B	Meander 175	34,5	47,55	48,00	52,24	4,24	ja
9430747_B	Meander 177	34,5	47,55	48,00	52,24	4,24	ja
9430747_B	Meander 179	34,5	47,55	48,00	52,24	4,24	ja
9430747_B	Meander 183	34,5	47,55	48,00	52,24	4,24	ja
430736_D	Meander 19	10,5	28,69	48,00	49,77	1,77	ja
9430737_A	Meander 203	1,5	55,70	55,70	57,68	1,98	ja
9430737_A	Meander 205	1,5	55,70	55,70	57,68	1,98	ja
9430737_A	Meander 207	1,5	55,70	55,70	57,68	1,98	ja
9430737_B	Meander 209	4,5	56,30	56,30	58,28	1,98	ja
430736_D	Meander 21	10,5	28,69	48,00	49,77	1,77	ja
9430737_B	Meander 211	4,5	56,30	56,30	58,28	1,98	ja
9430737_B	Meander 213	4,5	56,30	56,30	58,28	1,98	ja
9430737_C	Meander 215	7,5	56,28	56,28	58,27	1,99	ja
9430737_C	Meander 217	7,5	56,28	56,28	58,27	1,99	ja
9430737_C	Meander 219	7,5	56,28	56,28	58,27	1,99	ja
9430737_A	Meander 221	1,5	55,70	55,70	57,68	1,98	ja
9430737_A	Meander 223	1,5	55,70	55,70	57,68	1,98	ja
9430737_B	Meander 225	4,5	56,30	56,30	58,28	1,98	ja
9430737_B	Meander 227	4,5	56,30	56,30	58,28	1,98	ja
9430737_C	Meander 229	7,5	56,28	56,28	58,27	1,99	ja
430736_D	Meander 23	10,5	28,69	48,00	49,77	1,77	ja
9430737_C	Meander 231	7,5	56,28	56,28	58,27	1,99	ja

rekenpunt	Omschrijving	Hoogte (m)	Geluidbelasting ¹ in dB 2019	Grenswaarde	Geluidbelasting ¹ in dB 2033	Toename t.o.v. grenswaarde	Reconstractie in de zin van de Wgh
9430737_A	Meander 233	1,5	55,70	55,70	57,68	1,98	ja
9430737_A	Meander 235	1,5	55,70	55,70	57,68	1,98	ja
9430737_B	Meander 237	4,5	56,30	56,30	58,28	1,98	ja
9430737_B	Meander 239	4,5	56,30	56,30	58,28	1,98	ja
9430737_C	Meander 241	7,5	56,28	56,28	58,27	1,99	ja
9430737_C	Meander 243	7,5	56,28	56,28	58,27	1,99	ja
9430737_A	Meander 245	1,5	55,70	55,70	57,68	1,98	ja
9430737_A	Meander 247	1,5	55,70	55,70	57,68	1,98	ja
9430737_A	Meander 249	1,5	55,70	55,70	57,68	1,98	ja
430736_E	Meander 25	13,5	29,41	48,00	49,78	1,78	ja
9430737_B	Meander 251	4,5	56,30	56,30	58,28	1,98	ja
9430737_B	Meander 253	4,5	56,30	56,30	58,28	1,98	ja
9430737_B	Meander 255	4,5	56,30	56,30	58,28	1,98	ja
9430737_C	Meander 257	7,5	56,28	56,28	58,27	1,99	ja
9430737_C	Meander 259	7,5	56,28	56,28	58,27	1,99	ja
9430737_C	Meander 261	7,5	56,28	56,28	58,27	1,99	ja
430736_E	Meander 27	13,5	29,41	48,00	49,78	1,78	ja
9430734_C	Meander 271	7,5	47,78	48,00	49,81	1,81	ja
9430734_C	Meander 273	7,5	47,78	48,00	49,81	1,81	ja
9430734_C	Meander 285	7,5	47,78	48,00	49,81	1,81	ja
9430734_C	Meander 287	7,5	47,78	48,00	49,81	1,81	ja
430736_E	Meander 29	13,5	29,41	48,00	49,78	1,78	ja
9430734_C	Meander 297	7,5	47,78	48,00	49,81	1,81	ja
430736_E	Meander 31	13,5	29,41	48,00	49,78	1,78	ja
430736_F	Meander 33	16,5	22,80	48,00	49,77	1,77	ja
430736_F	Meander 35	16,5	22,80	48,00	49,77	1,77	ja
430736_F	Meander 37	16,5	22,80	48,00	49,77	1,77	ja
430736_F	Meander 39	16,5	22,80	48,00	49,77	1,77	ja
430735_B	Meander 41	19,5	10,84	48,00	49,80	1,80	ja
430733_B	Meander 421	4,5	48,29	48,29	50,29	2,00	ja
430733_B	Meander 423	4,5	48,29	48,29	50,29	2,00	ja
430733_C	Meander 425	7,5	48,81	48,81	50,81	2,00	ja
430733_C	Meander 427	7,5	48,81	48,81	50,81	2,00	ja
430735_B	Meander 43	19,5	10,84	48,00	49,80	1,80	ja
430733_B	Meander 431	4,5	48,29	48,29	50,29	2,00	ja
430733_C	Meander 433	7,5	48,81	48,81	50,81	2,00	ja
9430730_A	Meander 435	1,5	55,18	55,18	57,15	1,97	ja
9430730_A	Meander 437	1,5	55,18	55,18	57,15	1,97	ja
9430730_A	Meander 439	1,5	55,18	55,18	57,15	1,97	ja
9430730_B	Meander 441	4,5	56,33	56,33	58,31	1,98	ja
9430730_B	Meander 443	4,5	56,33	56,33	58,31	1,98	ja
9430730_B	Meander 445	4,5	56,33	56,33	58,31	1,98	ja
9430730_C	Meander 447	7,5	56,29	56,29	58,27	1,98	ja
9430730_C	Meander 449	7,5	56,29	56,29	58,27	1,98	ja
430735_B	Meander 45	19,5	10,84	48,00	49,80	1,80	ja
9430730_C	Meander 451	7,5	56,29	56,29	58,27	1,98	ja
9430730_A	Meander 453	1,5	55,18	55,18	57,15	1,97	ja
9430730_A	Meander 455	1,5	55,18	55,18	57,15	1,97	ja

Akoestisch onderzoek onderliggend wegennet (OWN) Wet geluidhinder OTB Weguitbreiding Schiphol-Amsterdam-Almere (2016) | 5 februari 2016

rekenpunt	Omschrijving	Hoogte (m)	Geluidbelasting ¹ in dB 2019	Grenswaarde	Geluidbelasting ¹ in dB 2033	Toename t.o.v. grenswaarde	Reconstructie in de zin van de Wgh
9430730_B	Meander 457	4,5	56,33	56,33	58,31	1,98	ja
9430730_B	Meander 459	4,5	56,33	56,33	58,31	1,98	ja
9430730_C	Meander 461	7,5	56,29	56,29	58,27	1,98	ja
9430730_C	Meander 463	7,5	56,29	56,29	58,27	1,98	ja
9430730_A	Meander 465	1,5	55,18	55,18	57,15	1,97	ja
9430730_A	Meander 467	1,5	55,18	55,18	57,15	1,97	ja
9430730_B	Meander 469	4,5	56,33	56,33	58,31	1,98	ja
430735_B	Meander 47	19,5	10,84	48,00	49,80	1,80	ja
9430730_B	Meander 471	4,5	56,33	56,33	58,31	1,98	ja
9430730_C	Meander 473	7,5	56,29	56,29	58,27	1,98	ja
9430730_C	Meander 475	7,5	56,29	56,29	58,27	1,98	ja
9430730_A	Meander 477	1,5	55,18	55,18	57,15	1,97	ja
9430730_A	Meander 479	1,5	55,18	55,18	57,15	1,97	ja
9430730_A	Meander 481	1,5	55,18	55,18	57,15	1,97	ja
9430730_B	Meander 483	4,5	56,33	56,33	58,31	1,98	ja
9430730_B	Meander 485	4,5	56,33	56,33	58,31	1,98	ja
9430730_B	Meander 487	4,5	56,33	56,33	58,31	1,98	ja
9430730_C	Meander 489	7,5	56,29	56,29	58,27	1,98	ja
430735_C	Meander 49	22,5	11,47	48,00	49,74	1,74	ja
9430730_C	Meander 491	7,5	56,29	56,29	58,27	1,98	ja
9430730_C	Meander 493	7,5	56,29	56,29	58,27	1,98	ja
430741_A	Meander 50	1,5	57,29	57,29	59,27	1,98	ja
430741_B	Meander 50	4,5	57,40	57,40	59,37	1,97	ja
430741_C	Meander 50	7,5	57,17	57,17	59,15	1,98	ja
430741_D	Meander 50	10,5	56,87	56,87	58,85	1,98	ja
430735_C	Meander 51	22,5	11,47	48,00	49,74	1,74	ja
430741_A	Meander 52	1,5	57,29	57,29	59,27	1,98	ja
430741_B	Meander 52	4,5	57,40	57,40	59,37	1,97	ja
430741_C	Meander 52	7,5	57,17	57,17	59,15	1,98	ja
430741_D	Meander 52	10,5	56,87	56,87	58,85	1,98	ja
430735_C	Meander 53	22,5	11,47	48,00	49,74	1,74	ja
430741_A	Meander 54	1,5	57,29	57,29	59,27	1,98	ja
430741_B	Meander 54	4,5	57,40	57,40	59,37	1,97	ja
430741_C	Meander 54	7,5	57,17	57,17	59,15	1,98	ja
430741_D	Meander 54	10,5	56,87	56,87	58,85	1,98	ja
430735_C	Meander 55	22,5	11,47	48,00	49,74	1,74	ja
430741_A	Meander 56	1,5	57,29	57,29	59,27	1,98	ja
430741_B	Meander 56	4,5	57,40	57,40	59,37	1,97	ja
430741_C	Meander 56	7,5	57,17	57,17	59,15	1,98	ja
430741_D	Meander 56	10,5	56,87	56,87	58,85	1,98	ja
430735_D	Meander 57	25,5	11,90	48,00	49,70	1,70	ja
430741_A	Meander 58	1,5	57,29	57,29	59,27	1,98	ja
430741_B	Meander 58	4,5	57,40	57,40	59,37	1,97	ja
430741_C	Meander 58	7,5	57,17	57,17	59,15	1,98	ja
430741_D	Meander 58	10,5	56,87	56,87	58,85	1,98	ja
430735_D	Meander 59	25,5	11,90	48,00	49,70	1,70	ja
430741_A	Meander 60	1,5	57,29	57,29	59,27	1,98	ja
430741_B	Meander 60	4,5	57,40	57,40	59,37	1,97	ja

rekenpunt	Omschrijving	Hoogte (m)	Geluidbelasting ¹ in dB 2019	Grenswaarde	Geluidbelasting ¹ in dB 2033	Toename t.o.v. grenswaarde	Reconstructie in de zin van de Wgh
430741_C	Meander 60	7,5	57,17	57,17	59,15	1,98	ja
430741_D	Meander 60	10,5	56,87	56,87	58,85	1,98	ja
430735_D	Meander 61	25,5	11,90	48,00	49,70	1,70	ja
430741_A	Meander 62	1,5	57,29	57,29	59,27	1,98	ja
430741_B	Meander 62	4,5	57,40	57,40	59,37	1,97	ja
430741_C	Meander 62	7,5	57,17	57,17	59,15	1,98	ja
430741_D	Meander 62	10,5	56,87	56,87	58,85	1,98	ja
430735_D	Meander 63	25,5	11,90	48,00	49,70	1,70	ja
430741_A	Meander 64	1,5	57,29	57,29	59,27	1,98	ja
430741_B	Meander 64	4,5	57,40	57,40	59,37	1,97	ja
430741_C	Meander 64	7,5	57,17	57,17	59,15	1,98	ja
430741_D	Meander 64	10,5	56,87	56,87	58,85	1,98	ja
430735_E	Meander 65	28,5	12,85	48,00	49,66	1,66	ja
430725_B	Meander 653	4,5	48,34	48,34	50,30	1,96	ja
430725_B	Meander 655	4,5	48,34	48,34	50,30	1,96	ja
430725_C	Meander 657	7,5	48,80	48,80	50,77	1,97	ja
430725_C	Meander 659	7,5	48,80	48,80	50,77	1,97	ja
430741_A	Meander 66	1,5	57,29	57,29	59,27	1,98	ja
430741_B	Meander 66	4,5	57,40	57,40	59,37	1,97	ja
430741_C	Meander 66	7,5	57,17	57,17	59,15	1,98	ja
430741_D	Meander 66	10,5	56,87	56,87	58,85	1,98	ja
430725_B	Meander 663	4,5	48,34	48,34	50,30	1,96	ja
430725_C	Meander 665	7,5	48,80	48,80	50,77	1,97	ja
9430723_A	Meander 667	1,5	55,48	55,48	57,45	1,97	ja
9430723_A	Meander 669	1,5	55,48	55,48	57,45	1,97	ja
430735_E	Meander 67	28,5	12,85	48,00	49,66	1,66	ja
9430723_A	Meander 671	1,5	55,48	55,48	57,45	1,97	ja
9430723_B	Meander 673	4,5	55,99	55,99	57,97	1,98	ja
9430723_B	Meander 675	4,5	55,99	55,99	57,97	1,98	ja
9430723_B	Meander 677	4,5	55,99	55,99	57,97	1,98	ja
9430723_C	Meander 679	7,5	55,97	55,97	57,95	1,98	ja
430741_A	Meander 68	1,5	57,29	57,29	59,27	1,98	ja
430741_B	Meander 68	4,5	57,40	57,40	59,37	1,97	ja
430741_C	Meander 68	7,5	57,17	57,17	59,15	1,98	ja
430741_D	Meander 68	10,5	56,87	56,87	58,85	1,98	ja
9430723_C	Meander 681	7,5	55,97	55,97	57,95	1,98	ja
9430723_C	Meander 683	7,5	55,97	55,97	57,95	1,98	ja
9430723_A	Meander 685	1,5	55,48	55,48	57,45	1,97	ja
9430723_A	Meander 687	1,5	55,48	55,48	57,45	1,97	ja
9430723_B	Meander 689	4,5	55,99	55,99	57,97	1,98	ja
430735_E	Meander 69	28,5	12,85	48,00	49,66	1,66	ja
9430723_B	Meander 691	4,5	55,99	55,99	57,97	1,98	ja
9430723_C	Meander 693	7,5	55,97	55,97	57,95	1,98	ja
9430723_C	Meander 695	7,5	55,97	55,97	57,95	1,98	ja
9430723_A	Meander 697	1,5	55,48	55,48	57,45	1,97	ja
9430723_A	Meander 699	1,5	55,48	55,48	57,45	1,97	ja
430741_A	Meander 70	1,5	57,29	57,29	59,27	1,98	ja
430741_B	Meander 70	4,5	57,40	57,40	59,37	1,97	ja

rekenpunt	Omschrijving	Hoogte (m)	Geluidbelasting ¹ in dB 2019	Grenswaarde	Geluidbelasting ¹ in dB 2033	Toename t.o.v. grenswaarde	Reconstructie in de zin van de Wgh
430741_C	Meander 70	7,5	57,17	57,17	59,15	1,98	ja
430741_D	Meander 70	10,5	56,87	56,87	58,85	1,98	ja
9430723_B	Meander 701	4,5	55,99	55,99	57,97	1,98	ja
9430723_B	Meander 703	4,5	55,99	55,99	57,97	1,98	ja
9430723_C	Meander 705	7,5	55,97	55,97	57,95	1,98	ja
9430723_C	Meander 707	7,5	55,97	55,97	57,95	1,98	ja
9430723_A	Meander 709	1,5	55,48	55,48	57,45	1,97	ja
430735_E	Meander 71	28,5	12,85	48,00	49,66	1,66	ja
9430723_A	Meander 711	1,5	55,48	55,48	57,45	1,97	ja
9430723_A	Meander 713	1,5	55,48	55,48	57,45	1,97	ja
9430723_B	Meander 715	4,5	55,99	55,99	57,97	1,98	ja
9430723_B	Meander 717	4,5	55,99	55,99	57,97	1,98	ja
9430723_B	Meander 719	4,5	55,99	55,99	57,97	1,98	ja
430741_A	Meander 72	1,5	57,29	57,29	59,27	1,98	ja
430741_B	Meander 72	4,5	57,40	57,40	59,37	1,97	ja
430741_C	Meander 72	7,5	57,17	57,17	59,15	1,98	ja
430741_D	Meander 72	10,5	56,87	56,87	58,85	1,98	ja
9430723_C	Meander 721	7,5	55,97	55,97	57,95	1,98	ja
9430723_C	Meander 723	7,5	55,97	55,97	57,95	1,98	ja
9430723_C	Meander 725	7,5	55,97	55,97	57,95	1,98	ja
430735_F	Meander 73	31,5	15,23	48,00	49,62	1,62	ja
430741_A	Meander 74	1,5	57,29	57,29	59,27	1,98	ja
430741_B	Meander 74	4,5	57,40	57,40	59,37	1,97	ja
430741_C	Meander 74	7,5	57,17	57,17	59,15	1,98	ja
430741_D	Meander 74	10,5	56,87	56,87	58,85	1,98	ja
430735_F	Meander 75	31,5	15,23	48,00	49,62	1,62	ja
430741_A	Meander 76	1,5	57,29	57,29	59,27	1,98	ja
430741_B	Meander 76	4,5	57,40	57,40	59,37	1,97	ja
430741_C	Meander 76	7,5	57,17	57,17	59,15	1,98	ja
430741_D	Meander 76	10,5	56,87	56,87	58,85	1,98	ja
430735_F	Meander 77	31,5	15,23	48,00	49,62	1,62	ja
430741_A	Meander 78	1,5	57,29	57,29	59,27	1,98	ja
430741_B	Meander 78	4,5	57,40	57,40	59,37	1,97	ja
430741_C	Meander 78	7,5	57,17	57,17	59,15	1,98	ja
430741_D	Meander 78	10,5	56,87	56,87	58,85	1,98	ja
430735_F	Meander 79	31,5	15,23	48,00	49,62	1,62	ja
430741_A	Meander 80	1,5	57,29	57,29	59,27	1,98	ja
430741_B	Meander 80	4,5	57,40	57,40	59,37	1,97	ja
430741_C	Meander 80	7,5	57,17	57,17	59,15	1,98	ja
430741_D	Meander 80	10,5	56,87	56,87	58,85	1,98	ja
430746_B	Meander 81	34,5	14,31	48,00	49,66	1,66	ja
430741_A	Meander 82	1,5	57,29	57,29	59,27	1,98	ja
430741_B	Meander 82	4,5	57,40	57,40	59,37	1,97	ja
430741_C	Meander 82	7,5	57,17	57,17	59,15	1,98	ja
430741_D	Meander 82	10,5	56,87	56,87	58,85	1,98	ja
430746_B	Meander 83	34,5	14,31	48,00	49,66	1,66	ja
430746_B	Meander 85	34,5	14,31	48,00	49,66	1,66	ja
430746_B	Meander 87	34,5	14,31	48,00	49,66	1,66	ja

rekenpunt	Omschrijving	Hoogte (m)	Geluidbelasting ¹ in dB 2019	Grenswaarde	Geluidbelasting ¹ in dB 2033	Toename t.o.v. grenswaarde	Reconstructie in de zin van de Wgh
430746_B	Meander 89	34,5	14,31	48,00	49,66	1,66	ja
430746_B	Meander 91	34,5	14,31	48,00	49,66	1,66	ja
9430729_B	Meander 93	4,5	48,23	48,23	49,81	1,58	ja
9430729_B	Meander 93	4,5	48,23	48,23	49,81	1,58	ja
9430729_B	Meander 95	4,5	48,23	48,23	49,81	1,58	ja
9430729_B	Meander 95	4,5	48,23	48,23	49,81	1,58	ja
9430729_B	Meander 97	4,5	48,23	48,23	49,81	1,58	ja
9430729_B	Meander 97	4,5	48,23	48,23	49,81	1,58	ja
9430729_B	Meander 99	4,5	48,23	48,23	49,81	1,58	ja
9430729_B	Meander 99	4,5	48,23	48,23	49,81	1,58	ja
433348_A	Stadsplein 100	1,5	54,91	54,91	57,13	2,22	ja
433348_B	Stadsplein 100	4,5	55,51	55,51	57,68	2,17	ja
433348_C	Stadsplein 100	7,5	55,57	55,57	57,74	2,17	ja
433348_D	Stadsplein 100	10,5	55,21	55,21	57,47	2,26	ja
433348_E	Stadsplein 100	13,5	54,82	54,82	57,02	2,20	ja
430742_A	Stadsplein 96	1,5	57,13	57,13	59,11	1,98	ja
430742_B	Stadsplein 96	4,5	57,38	57,38	59,35	1,97	ja
430742_C	Stadsplein 96	7,5	57,20	57,20	59,19	1,99	ja
430742_D	Stadsplein 96	10,5	56,93	56,93	58,93	2,00	ja
433348_A	Stadsplein 97	1,5	54,91	54,91	57,13	2,22	ja
433348_B	Stadsplein 97	4,5	55,51	55,51	57,68	2,17	ja
433348_C	Stadsplein 97	7,5	55,57	55,57	57,74	2,17	ja
433348_D	Stadsplein 97	10,5	55,21	55,21	57,47	2,26	ja
433348_E	Stadsplein 97	13,5	54,82	54,82	57,02	2,20	ja
433348_A	Stadsplein 99	1,5	54,91	54,91	57,13	2,22	ja
433348_B	Stadsplein 99	4,5	55,51	55,51	57,68	2,17	ja
433348_C	Stadsplein 99	7,5	55,57	55,57	57,74	2,17	ja
433348_D	Stadsplein 99	10,5	55,21	55,21	57,47	2,26	ja
433348_E	Stadsplein 99	13,5	54,82	54,82	57,02	2,20	ja

1. Inclusief aftrek artikel 110g Wetgeluidhinder.

Uit de tabel blijkt dat ter plaatse van 234 woningen reconstructie in de zin van de Wet geluidhinder optreedt. De toename wordt hoofdzakelijk veroorzaakt door de toename van de verkeersintensiteit op de Meander. De maximale toename bedraagt 4,57 dB. En de toename blijft daarmee onder de maximaal toegestane verhoging van 5 dB. De maximale geluidsbelasting welke optreedt als gevolg van de Meander bedraagt afgerond 59 dB.

Er treden toenames groter dan 1,50 dB op ten opzichte van de grenswaarde. En daarom dienen aanvullende akoestische maatregelen onderzocht en afgewogen te worden. Ook is er een hogere-waardeprocedure noodzakelijk.

5 Afweging geluidreducerende maatregelen

5.1 Akoestische overweging geluidmaatregelen

Uit de berekeningen in hoofdstuk 4 is gebleken dat er voor een drietal wegen sprake is van een formele reconstructie in de zin van de Wet geluidhinder, te weten:

- Amsterdamseweg;
- Keizer Karelweg;
- Meander.

Voor deze drie wegen dient een afweging gemaakt te worden met betrekking tot het realiseren van geluidreducerende maatregelen.

In het algemeen wordt gesteld dat bij reconstructie van wegen in een binnenstedelijke situatie geen akoestische afweging gemaakt wordt van het reduceren van de geluidbelasting middels overdrachtsmaatregelen (geluidsschermen). In stedelijk gebied is het vanuit het oogpunt van verkeersveiligheid, stedenbouwkundige inpassing niet realistisch om overdrachtsmaatregelen te realiseren.

Voor de overschrijdingen (maximaal 4,57 dB) is als geluidreducerende maatregel het toepassen van een stil wegdek toegepast. Het toepassen van geluidsschermen langs de binnenstedelijke wegen akoestisch is niet effectief aangezien het hier voornamelijk hoogbouw betreft. Om een relevante geluidreductie te realiseren is in de berekeningen een dunne deklaag type B als bronmaatregel toegepast.

In onderstaande paragrafen wordt per weg een afweging gemaakt voor een bronmaatregel.

5.2 Reconstructietoets Amsterdamseweg

Gezien de zeer minimale overschrijding van de grenswaarde voor één enkele woning (Middeldorpstraat 3), is voor de Amsterdamseweg geen geluidreducerende maatregel uitgewerkt. Op basis van de relatief beperkte geluidbelasting kan worden gesteld dat voor deze enkele woning een geluidreducerende bronmaatregel financieel niet doelmatig is.

Voor de woning aan de Middeldorpstraat 3 zal derhalve een hogere waarde verleend moeten worden van 51 dB. Tevens dient deze woning opgenomen te worden in de lijst waarvoor een toets gedaan dient te worden voor het te garanderen binnenniveau.

5.3 Reconstructietoets Keizer Karelweg

Voor de Keizer Karelweg geldt dat er voor 48 woningen sprake is van een toename van 1,50 dB of meer. Op basis van de geluidbelasting en het aantal woningen is het aantal reductiepunten bepaald. Het budget aan reductiepunten bedraagt ruim 125.000. Voor de bronmaatregel (dunne deklaag type B), met een lengte van 1.800 meter bedraagt het aantal maatregelpunten, bij een gemiddelde breedte van 10 meter, op ruim 23.000. Daarmee is er het aantal maatregelpunten ruim lager dan het budget aan reductiepunten.

Op basis van de toename van maximaal 3,31 dB zou het toepassen van een stil wegdek (dunne deklaag B) afdoende kunnen zijn voor het reduceren van de geluid-

belasting tot (onder) de grenswaarde. In tabel 5.1 zijn de berekeningsresultaten opgenomen voor de relevante woningen waarvoor sprake is van een reconstructie in de zin van de Wet geluidhinder.

Tabel 5.1. Resultaten Keizer Karelweg na toepassen stil wegdek inclusief aftrek 5 dB artikel 110 g Wgh

rekenpunt	omschrijving	hoogte (m)	grenswaarde	geluidbelasting ¹ in dB 2033	geluidbelasting na toepassen bronmaatregel 2033	overschrijding ten opzichte van grenswaarde
4000129_C	Fokkerlaan 62	7,5	54,00	57,03	54,19	0,19
430735_B	Meander 41	19,5	55,70	57,35	54,36	-1,34
430735_B	Meander 43	19,5	55,70	57,35	54,36	-1,34
430735_B	Meander 45	19,5	55,70	57,35	54,36	-1,34
430735_B	Meander 47	19,5	55,70	57,35	54,36	-1,34
430735_C	Meander 49	22,5	55,59	57,29	54,3	-1,29
430735_C	Meander 51	22,5	55,59	57,29	54,3	-1,29
430735_C	Meander 53	22,5	55,59	57,29	54,3	-1,29
430735_C	Meander 55	22,5	55,59	57,29	54,3	-1,29
430735_D	Meander 57	25,5	55,44	57,23	54,24	-1,2
430735_D	Meander 59	25,5	55,44	57,23	54,24	-1,2
430735_D	Meander 61	25,5	55,44	57,23	54,24	-1,2
430735_D	Meander 63	25,5	55,44	57,23	54,24	-1,2
430735_E	Meander 65	28,5	55,34	57,17	54,18	-1,16
430735_E	Meander 67	28,5	55,34	57,17	54,18	-1,16
430735_E	Meander 69	28,5	55,34	57,17	54,18	-1,16
430735_E	Meander 71	28,5	55,34	57,17	54,18	-1,16
430735_F	Meander 73	31,5	55,19	57,10	54,11	-1,08
430735_F	Meander 75	31,5	55,19	57,10	54,11	-1,08
430735_F	Meander 77	31,5	55,19	57,10	54,11	-1,08
430735_F	Meander 79	31,5	55,19	57,10	54,11	-1,08
430746_B	Meander 81	34,5	54,99	56,99	54	-0,99
430746_B	Meander 83	34,5	54,99	56,99	54	-0,99
430746_B	Meander 85	34,5	54,99	56,99	54	-0,99
430746_B	Meander 87	34,5	54,99	56,99	54	-0,99
430746_B	Meander 89	34,5	54,99	56,99	54	-0,99
430746_B	Meander 91	34,5	54,99	56,99	54	-0,99
430414_D	Meester F A van Hallweg 102	10,5	48,84	50,77	48,14	-0,7
430414_D	Meester F A van Hallweg 104	10,5	48,84	50,77	48,14	-0,7
430414_D	Meester F A van Hallweg 106	10,5	48,84	50,77	48,14	-0,7
430414_D	Meester F A van Hallweg 108	10,5	48,84	50,77	48,14	-0,7

rekenpunt	omschrijving	hoogte (m)	grenswaarde	geluidbelasting ¹ in dB 2033	geluidbelasting na toepassen bronmaatregel 2033	overschrijding ten opzichte van grenswaarde
430414_D	Meester F A van Hallweg 110	10,5	48,84	50,77	48,14	-0,7
430403_C	Meester F A van Hallweg 39	7,5	48,00	51,31	48,12	0,12
430403_C	Meester F A van Hallweg 40	7,5	48,00	51,31	48,12	0,12
430402_C	Meester F A van Hallweg 41	7,5	50,72	53,11	49,97	-0,75
430402_C	Meester F A van Hallweg 42	7,5	50,72	53,11	49,97	-0,75
430402_C	Meester F A van Hallweg 43	7,5	50,72	53,11	49,97	-0,75
430404_C	Meester F A van Hallweg 45	7,5	50,77	52,81	49,71	-1,06
430407_C	Meester F A van Hallweg 47	7,5	50,39	52,36	49,35	-1,04
430407_C	Meester F A van Hallweg 49	7,5	50,39	52,36	49,35	-1,04
430407_C	Meester F A van Hallweg 51	7,5	50,39	52,36	49,35	-1,04
430407_C	Meester F A van Hallweg 53	7,5	50,39	52,36	49,35	-1,04
430412_C	Meester F A van Hallweg 55	7,5	48,88	50,70	48,05	-0,83
430412_C	Meester F A van Hallweg 57	7,5	48,88	50,70	48,05	-0,83
430412_C	Meester F A van Hallweg 59	7,5	48,88	50,70	48,05	-0,83
430412_C	Meester F A van Hallweg 61	7,5	48,88	50,70	48,05	-0,83
430412_C	Meester F A van Hallweg 63	7,5	48,88	50,70	48,05	-0,83
430412_C	Meester F A van Hallweg 65	7,5	48,88	50,70	48,05	-0,83

¹. Inclusief aftrek artikel 110g Wetgeluidhinder.

Op basis van de resultaten welke in tabel 5.1 zijn weergegeven kan worden opge-
maakt dat er ter plaatse van 3 van de woningen nog sprake is van een toename ten
opzichte van de grenswaarde. De toename bedraagt maximaal 0,19 dB. Het toepas-
sen van een stil wegdek is daarmee effectief en doelmatig.

5.4 Reconstructietoets Meander

Voor de Meander geldt dat er voor 234 woningen sprake is van een toename van
1,50 dB of meer. Op basis van de geluidbelasting en het aantal woningen is het
aantal reductiepunten bepaald. Het budget aan reductiepunten bedraagt bijna
650.000. Voor de bronmaatregel (dunne deklaag type B), met een lengte van 800
meter bedraagt het aantal maatregelpunten, op basis van een gemiddelde breedte

van 10 meter, op ruim 10.000. Daarmee is er het aantal maatregelpunten ruim lager dan het budget aan reductiepunten.

Op basis van de toename van maximaal 4,57 dB is het toepassen van een stil wegdek (dunne deklaag B) niet afdoende om voor alle toetspunten de benodigde reductie te behalen van de geluidbelasting tot (onder) de grenswaarde. In onderstaande tabel 5.2 zijn de berekeningsresultaten opgenomen voor de relevante woningen waarvoor een reconstructie in de zin van de Wet geluidhinder geldt.

Tabel 5.2. Resultaten Meander na toepassen stil wegdek inclusief aftrek 5 dB artikel 110 g Wgh

rekenpunt	omschrijving	hoogte (m)	grenswaarde	geluidbelasting ¹ in dB 2033	geluidbelasting na toepassen bronmaatregel 2033	overschrijding ten opzichte van grenswaarde
430741_A	Binnenhof 60	1,5	57,29	59,27	57,67	0,38
430741_B	Binnenhof 60	4,5	57,40	59,37	57,79	0,39
430741_C	Binnenhof 60	7,5	57,17	59,15	57,56	0,39
430741_D	Binnenhof 60	10,5	56,87	58,85	57,26	0,39
430741_A	Binnenhof 61A	1,5	57,29	59,27	57,67	0,38
430741_B	Binnenhof 61A	4,5	57,40	59,37	57,79	0,39
430741_C	Binnenhof 61A	7,5	57,17	59,15	57,56	0,39
430741_D	Binnenhof 61A	10,5	56,87	58,85	57,26	0,39
430741_A	Binnenhof 62	1,5	57,29	59,27	57,67	0,38
430741_B	Binnenhof 62	4,5	57,40	59,37	57,79	0,39
430741_C	Binnenhof 62	7,5	57,17	59,15	57,56	0,39
430741_D	Binnenhof 62	10,5	56,87	58,85	57,26	0,39
430741_A	Binnenhof 62A	1,5	57,29	59,27	57,67	0,38
430741_B	Binnenhof 62A	4,5	57,40	59,37	57,79	0,39
430741_C	Binnenhof 62A	7,5	57,17	59,15	57,56	0,39
430741_D	Binnenhof 62A	10,5	56,87	58,85	57,26	0,39
430741_A	Binnenhof 63	1,5	57,29	59,27	57,67	0,38
430741_B	Binnenhof 63	4,5	57,40	59,37	57,79	0,39
430741_C	Binnenhof 63	7,5	57,17	59,15	57,56	0,39
430741_D	Binnenhof 63	10,5	56,87	58,85	57,26	0,39
430741_A	Buitenplein 1	1,5	57,29	59,27	57,67	0,38
430741_B	Buitenplein 1	4,5	57,40	59,37	57,79	0,39
430741_C	Buitenplein 1	7,5	57,17	59,15	57,56	0,39
430741_D	Buitenplein 1	10,5	56,87	58,85	57,26	0,39
430741_A	Buitenplein 10	1,5	57,29	59,27	57,67	0,38
430741_B	Buitenplein 10	4,5	57,40	59,37	57,79	0,39
430741_C	Buitenplein 10	7,5	57,17	59,15	57,56	0,39
430741_D	Buitenplein 10	10,5	56,87	58,85	57,26	0,39
430741_A	Buitenplein 11	1,5	57,29	59,27	57,67	0,38
430741_B	Buitenplein 11	4,5	57,40	59,37	57,79	0,39
430741_C	Buitenplein 11	7,5	57,17	59,15	57,56	0,39
430741_D	Buitenplein 11	10,5	56,87	58,85	57,26	0,39
430741_A	Buitenplein 12	1,5	57,29	59,27	57,67	0,38
430741_B	Buitenplein 12	4,5	57,40	59,37	57,79	0,39
430741_C	Buitenplein 12	7,5	57,17	59,15	57,56	0,39
430741_D	Buitenplein 12	10,5	56,87	58,85	57,26	0,39

Akoestisch onderzoek onderliggend wegennet (OWN) Wet geluidhinder OTB Weguitbreiding Schiphol-Amsterdam-Almere (2016) | 5 februari 2016

rekenpunt	omschrijving	hoogte (m)	grenswaarde	geluidbelasting ¹ in dB 2033	geluidbelasting na toepassen bronmaatregel 2033	overschrijding ten opzichte van grenswaarde
430741_A	Buitenplein 13	1,5	57,29	59,27	57,67	0,38
430741_B	Buitenplein 13	4,5	57,40	59,37	57,79	0,39
430741_C	Buitenplein 13	7,5	57,17	59,15	57,56	0,39
430741_D	Buitenplein 13	10,5	56,87	58,85	57,26	0,39
430741_A	Buitenplein 14	1,5	57,29	59,27	57,67	0,38
430741_B	Buitenplein 14	4,5	57,40	59,37	57,79	0,39
430741_C	Buitenplein 14	7,5	57,17	59,15	57,56	0,39
430741_D	Buitenplein 14	10,5	56,87	58,85	57,26	0,39
430741_A	Buitenplein 2	1,5	57,29	59,27	57,67	0,38
430741_B	Buitenplein 2	4,5	57,40	59,37	57,79	0,39
430741_C	Buitenplein 2	7,5	57,17	59,15	57,56	0,39
430741_D	Buitenplein 2	10,5	56,87	58,85	57,26	0,39
430741_A	Buitenplein 3	1,5	57,29	59,27	57,67	0,38
430741_B	Buitenplein 3	4,5	57,40	59,37	57,79	0,39
430741_C	Buitenplein 3	7,5	57,17	59,15	57,56	0,39
430741_D	Buitenplein 3	10,5	56,87	58,85	57,26	0,39
430741_A	Buitenplein 4	1,5	57,29	59,27	57,67	0,38
430741_B	Buitenplein 4	4,5	57,40	59,37	57,79	0,39
430741_C	Buitenplein 4	7,5	57,17	59,15	57,56	0,39
430741_D	Buitenplein 4	10,5	56,87	58,85	57,26	0,39
430741_A	Buitenplein 5	1,5	57,29	59,27	57,67	0,38
430741_B	Buitenplein 5	4,5	57,40	59,37	57,79	0,39
430741_C	Buitenplein 5	7,5	57,17	59,15	57,56	0,39
430741_D	Buitenplein 5	10,5	56,87	58,85	57,26	0,39
430741_A	Buitenplein 6	1,5	57,29	59,27	57,67	0,38
430741_B	Buitenplein 6	4,5	57,40	59,37	57,79	0,39
430741_C	Buitenplein 6	7,5	57,17	59,15	57,56	0,39
430741_D	Buitenplein 6	10,5	56,87	58,85	57,26	0,39
430741_A	Buitenplein 7	1,5	57,29	59,27	57,67	0,38
430741_B	Buitenplein 7	4,5	57,40	59,37	57,79	0,39
430741_C	Buitenplein 7	7,5	57,17	59,15	57,56	0,39
430741_D	Buitenplein 7	10,5	56,87	58,85	57,26	0,39
433354_A	Buitenplein 78	1,5	56,29	58,27	56,68	0,39
430741_A	Buitenplein 8	1,5	57,29	59,27	57,67	0,38
430741_B	Buitenplein 8	4,5	57,40	59,37	57,79	0,39
430741_C	Buitenplein 8	7,5	57,17	59,15	57,56	0,39
430741_D	Buitenplein 8	10,5	56,87	58,85	57,26	0,39
433354_A	Buitenplein 84	1,5	56,29	58,27	56,68	0,39
433354_A	Buitenplein 85	1,5	56,29	58,27	56,68	0,39
433354_A	Buitenplein 88	1,5	56,29	58,27	56,68	0,39
430741_A	Buitenplein 9	1,5	57,29	59,27	57,67	0,38
430741_B	Buitenplein 9	4,5	57,40	59,37	57,79	0,39
430741_C	Buitenplein 9	7,5	57,17	59,15	57,56	0,39
430741_D	Buitenplein 9	10,5	56,87	58,85	57,26	0,39
430729_C	Meander 101	7,5	48,00	49,93	47,19	-0,81
9430729_C	Meander 101	7,5	48,71	50,21	48,53	-0,18
9430729_C	Meander 101	7,5	48,71	50,21	48,53	-0,18
430729_C	Meander 103	7,5	48,00	49,93	47,19	-0,81

rekenpunt	omschrijving	hoogte (m)	grens waarde	geluidbelasting ¹ in dB 2033	geluidbelasting na toepassen bronmaatregel 2033	overschrijding ten opzichte van grens waarde
9430729_C	Meander 103	7,5	48,71	50,21	48,53	-0,18
9430729_C	Meander 103	7,5	48,71	50,21	48,53	-0,18
430729_C	Meander 105	7,5	48,00	49,93	47,19	-0,81
9430729_C	Meander 105	7,5	48,71	50,21	48,53	-0,18
9430729_C	Meander 105	7,5	48,71	50,21	48,53	-0,18
430729_C	Meander 107	7,5	48,00	49,93	47,19	-0,81
9430729_C	Meander 107	7,5	48,71	50,21	48,53	-0,18
9430729_C	Meander 107	7,5	48,71	50,21	48,53	-0,18
430729_D	Meander 109	10,5	48,00	50,21	47,47	-0,53
9430729_D	Meander 109	10,5	48,00	51,47	49,37	1,37
9430729_D	Meander 109	10,5	48,00	51,47	49,37	1,37
430729_D	Meander 111	10,5	48,00	50,21	47,47	-0,53
9430729_D	Meander 111	10,5	48,00	51,47	49,37	1,37
9430729_D	Meander 111	10,5	48,00	51,47	49,37	1,37
430729_D	Meander 113	10,5	48,00	50,21	47,47	-0,53
9430729_D	Meander 113	10,5	48,00	51,47	49,37	1,37
9430729_D	Meander 113	10,5	48,00	51,47	49,37	1,37
430729_D	Meander 115	10,5	48,00	50,21	47,47	-0,53
9430729_D	Meander 115	10,5	48,00	51,47	49,37	1,37
9430729_D	Meander 115	10,5	48,00	51,47	49,37	1,37
430729_E	Meander 117	13,5	48,00	50,24	47,49	-0,51
9430729_E	Meander 117	13,5	48,00	52,30	50,03	2,03
9430729_E	Meander 117	13,5	48,00	52,30	50,03	2,03
430729_E	Meander 119	13,5	48,00	50,24	47,49	-0,51
9430729_E	Meander 119	13,5	48,00	52,30	50,03	2,03
9430729_E	Meander 119	13,5	48,00	52,30	50,03	2,03
430729_E	Meander 121	13,5	48,00	50,24	47,49	-0,51
9430729_E	Meander 121	13,5	48,00	52,30	50,03	2,03
9430729_E	Meander 121	13,5	48,00	52,30	50,03	2,03
430729_E	Meander 123	13,5	48,00	50,24	47,49	-0,51
9430729_E	Meander 123	13,5	48,00	52,30	50,03	2,03
9430729_E	Meander 123	13,5	48,00	52,30	50,03	2,03
430729_F	Meander 125	16,5	48,00	50,21	47,45	-0,55
9430729_F	Meander 125	16,5	48,00	52,40	50,13	2,13
9430729_F	Meander 125	16,5	48,00	52,40	50,13	2,13
430729_F	Meander 127	16,5	48,00	50,21	47,45	-0,55
9430729_F	Meander 127	16,5	48,00	52,40	50,13	2,13
9430729_F	Meander 127	16,5	48,00	52,40	50,13	2,13
430729_F	Meander 129	16,5	48,00	50,21	47,45	-0,55
9430729_F	Meander 129	16,5	48,00	52,40	50,13	2,13
9430729_F	Meander 129	16,5	48,00	52,40	50,13	2,13
430729_F	Meander 131	16,5	48,00	50,21	47,45	-0,55
9430729_F	Meander 131	16,5	48,00	52,40	50,13	2,13
9430729_F	Meander 131	16,5	48,00	52,40	50,13	2,13
430728_B	Meander 133	19,5	48,00	49,99	47,21	-0,79
9430728_B	Meander 133	19,5	48,00	52,54	50,27	2,27
9430728_B	Meander 133	19,5	48,00	52,54	50,27	2,27
430728_B	Meander 135	19,5	48,00	49,99	47,21	-0,79

Akoestisch onderzoek onderliggend wegennet (OWN) Wet geluidhinder OTB Weguitbreiding Schiphol-Amsterdam-Almere (2016) | 5 februari 2016

rekenpunt	omschrijving	hoogte (m)	grenswaarde	geluidbelasting ¹ in dB 2033	geluidbelasting na toepassen bronmaatregel 2033	overschrijding ten opzichte van grenswaarde
9430728_B	Meander 135	19,5	48,00	52,54	50,27	2,27
9430728_B	Meander 135	19,5	48,00	52,54	50,27	2,27
430728_B	Meander 137	19,5	48,00	49,99	47,21	-0,79
9430728_B	Meander 137	19,5	48,00	52,54	50,27	2,27
9430728_B	Meander 137	19,5	48,00	52,54	50,27	2,27
430728_B	Meander 139	19,5	48,00	49,99	47,21	-0,79
9430728_B	Meander 139	19,5	48,00	52,54	50,27	2,27
9430728_B	Meander 139	19,5	48,00	52,54	50,27	2,27
430728_C	Meander 141	22,5	48,00	49,92	47,13	-0,87
9430728_C	Meander 141	22,5	48,00	52,57	50,31	2,31
9430728_C	Meander 141	22,5	48,00	52,57	50,31	2,31
430728_C	Meander 143	22,5	48,00	49,92	47,13	-0,87
9430728_C	Meander 143	22,5	48,00	52,57	50,31	2,31
9430728_C	Meander 143	22,5	48,00	52,57	50,31	2,31
430728_C	Meander 145	22,5	48,00	49,92	47,13	-0,87
9430728_C	Meander 145	22,5	48,00	52,57	50,31	2,31
9430728_C	Meander 145	22,5	48,00	52,57	50,31	2,31
430728_C	Meander 147	22,5	48,00	49,92	47,13	-0,87
9430728_C	Meander 147	22,5	48,00	52,57	50,31	2,31
9430728_C	Meander 147	22,5	48,00	52,57	50,31	2,31
430728_D	Meander 149	25,5	48,00	49,86	47,07	-0,93
9430728_D	Meander 149	25,5	48,00	52,44	50,2	2,2
9430728_D	Meander 149	25,5	48,00	52,44	50,2	2,2
430728_D	Meander 151	25,5	48,00	49,86	47,07	-0,93
9430728_D	Meander 151	25,5	48,00	52,44	50,2	2,2
9430728_D	Meander 151	25,5	48,00	52,44	50,2	2,2
430728_D	Meander 153	25,5	48,00	49,86	47,07	-0,93
9430728_D	Meander 153	25,5	48,00	52,44	50,2	2,2
9430728_D	Meander 153	25,5	48,00	52,44	50,2	2,2
430728_D	Meander 155	25,5	48,00	49,86	47,07	-0,93
9430728_D	Meander 155	25,5	48,00	52,44	50,2	2,2
9430728_D	Meander 155	25,5	48,00	52,44	50,2	2,2
430728_E	Meander 157	28,5	48,00	49,80	47,01	-0,99
9430728_E	Meander 157	28,5	48,00	52,38	50,13	2,13
9430728_E	Meander 157	28,5	48,00	52,38	50,13	2,13
430728_E	Meander 159	28,5	48,00	49,80	47,01	-0,99
9430728_E	Meander 159	28,5	48,00	52,38	50,13	2,13
9430728_E	Meander 159	28,5	48,00	52,38	50,13	2,13
430728_E	Meander 161	28,5	48,00	49,80	47,01	-0,99
9430728_E	Meander 161	28,5	48,00	52,38	50,13	2,13
9430728_E	Meander 161	28,5	48,00	52,38	50,13	2,13
430728_E	Meander 163	28,5	48,00	49,80	47,01	-0,99
9430728_E	Meander 163	28,5	48,00	52,38	50,13	2,13
9430728_E	Meander 163	28,5	48,00	52,38	50,13	2,13
430728_F	Meander 165	31,5	48,00	49,67	46,88	-1,12
9430728_F	Meander 165	31,5	48,00	52,31	50,06	2,06
9430728_F	Meander 165	31,5	48,00	52,31	50,06	2,06
430728_F	Meander 167	31,5	48,00	49,67	46,88	-1,12

rekenpunt	omschrijving	hoogte (m)	grens waarde	geluidbelasting ¹ in dB 2033	geluidbelasting na toepassen bronmaatregel 2033	overschrijding ten opzichte van grens waarde
9430728_F	Meander 167	31,5	48,00	52,31	50,06	2,06
9430728_F	Meander 167	31,5	48,00	52,31	50,06	2,06
430728_F	Meander 169	31,5	48,00	49,67	46,88	-1,12
9430728_F	Meander 169	31,5	48,00	52,31	50,06	2,06
9430728_F	Meander 169	31,5	48,00	52,31	50,06	2,06
430736_D	Meander 17	10,5	48,00	49,77	47	-1
430728_F	Meander 171	31,5	48,00	49,67	46,88	-1,12
9430728_F	Meander 171	31,5	48,00	52,31	50,06	2,06
9430728_F	Meander 171	31,5	48,00	52,31	50,06	2,06
9430747_B	Meander 173	34,5	48,00	52,24	49,98	1,98
9430747_B	Meander 175	34,5	48,00	52,24	49,98	1,98
9430747_B	Meander 177	34,5	48,00	52,24	49,98	1,98
9430747_B	Meander 179	34,5	48,00	52,24	49,98	1,98
9430747_B	Meander 183	34,5	48,00	52,24	49,98	1,98
430736_D	Meander 19	10,5	48,00	49,77	47	-1
9430737_A	Meander 203	1,5	55,70	57,68	56,09	0,39
9430737_A	Meander 205	1,5	55,70	57,68	56,09	0,39
9430737_A	Meander 207	1,5	55,70	57,68	56,09	0,39
9430737_B	Meander 209	4,5	56,30	58,28	56,69	0,39
430736_D	Meander 21	10,5	48,00	49,77	47	-1
9430737_B	Meander 211	4,5	56,30	58,28	56,69	0,39
9430737_B	Meander 213	4,5	56,30	58,28	56,69	0,39
9430737_C	Meander 215	7,5	56,28	58,27	56,68	0,4
9430737_C	Meander 217	7,5	56,28	58,27	56,68	0,4
9430737_C	Meander 219	7,5	56,28	58,27	56,68	0,4
9430737_A	Meander 221	1,5	55,70	57,68	56,09	0,39
9430737_A	Meander 223	1,5	55,70	57,68	56,09	0,39
9430737_B	Meander 225	4,5	56,30	58,28	56,69	0,39
9430737_B	Meander 227	4,5	56,30	58,28	56,69	0,39
9430737_C	Meander 229	7,5	56,28	58,27	56,68	0,4
430736_D	Meander 23	10,5	48,00	49,77	47	-1
9430737_C	Meander 231	7,5	56,28	58,27	56,68	0,4
9430737_A	Meander 233	1,5	55,70	57,68	56,09	0,39
9430737_A	Meander 235	1,5	55,70	57,68	56,09	0,39
9430737_B	Meander 237	4,5	56,30	58,28	56,69	0,39
9430737_B	Meander 239	4,5	56,30	58,28	56,69	0,39
9430737_C	Meander 241	7,5	56,28	58,27	56,68	0,4
9430737_C	Meander 243	7,5	56,28	58,27	56,68	0,4
9430737_A	Meander 245	1,5	55,70	57,68	56,09	0,39
9430737_A	Meander 247	1,5	55,70	57,68	56,09	0,39
9430737_A	Meander 249	1,5	55,70	57,68	56,09	0,39
430736_E	Meander 25	13,5	48,00	49,78	47,01	-0,99
9430737_B	Meander 251	4,5	56,30	58,28	56,69	0,39
9430737_B	Meander 253	4,5	56,30	58,28	56,69	0,39
9430737_B	Meander 255	4,5	56,30	58,28	56,69	0,39
9430737_C	Meander 257	7,5	56,28	58,27	56,68	0,4
9430737_C	Meander 259	7,5	56,28	58,27	56,68	0,4
9430737_C	Meander 261	7,5	56,28	58,27	56,68	0,4

Akoestisch onderzoek onderliggend wegennet (OWN) Wet geluidhinder OTB Weguitbreiding Schiphol-Amsterdam-Almere (2016) | 5 februari 2016

rekenpunt	omschrijving	hoogte (m)	grenswaarde	geluidbelasting ¹ in dB 2033	geluidbelasting na toepassen bronmaatregel 2033	overschrijding ten opzichte van grenswaarde
430736_E	Meander 27	13,5	48,00	49,78	47,01	-0,99
9430734_C	Meander 271	7,5	48,00	49,81	48,17	0,17
9430734_C	Meander 273	7,5	48,00	49,81	48,17	0,17
9430734_C	Meander 285	7,5	48,00	49,81	48,17	0,17
9430734_C	Meander 287	7,5	48,00	49,81	48,17	0,17
430736_E	Meander 29	13,5	48,00	49,78	47,01	-0,99
9430734_C	Meander 297	7,5	48,00	49,81	48,17	0,17
430736_E	Meander 31	13,5	48,00	49,78	47,01	-0,99
430736_F	Meander 33	16,5	48,00	49,77	47	-1
430736_F	Meander 35	16,5	48,00	49,77	47	-1
430736_F	Meander 37	16,5	48,00	49,77	47	-1
430736_F	Meander 39	16,5	48,00	49,77	47	-1
430735_B	Meander 41	19,5	48,00	49,80	47,02	-0,98
430733_B	Meander 421	4,5	48,29	50,29	48,68	0,39
430733_B	Meander 423	4,5	48,29	50,29	48,68	0,39
430733_C	Meander 425	7,5	48,81	50,81	49,21	0,4
430733_C	Meander 427	7,5	48,81	50,81	49,21	0,4
430735_B	Meander 43	19,5	48,00	49,80	47,02	-0,98
430733_B	Meander 431	4,5	48,29	50,29	48,68	0,39
430733_C	Meander 433	7,5	48,81	50,81	49,21	0,4
9430730_A	Meander 435	1,5	55,18	57,15	55,57	0,39
9430730_A	Meander 437	1,5	55,18	57,15	55,57	0,39
9430730_A	Meander 439	1,5	55,18	57,15	55,57	0,39
9430730_B	Meander 441	4,5	56,33	58,31	56,72	0,39
9430730_B	Meander 443	4,5	56,33	58,31	56,72	0,39
9430730_B	Meander 445	4,5	56,33	58,31	56,72	0,39
9430730_C	Meander 447	7,5	56,29	58,27	56,69	0,4
9430730_C	Meander 449	7,5	56,29	58,27	56,69	0,4
430735_B	Meander 45	19,5	48,00	49,80	47,02	-0,98
9430730_C	Meander 451	7,5	56,29	58,27	56,69	0,4
9430730_A	Meander 453	1,5	55,18	57,15	55,57	0,39
9430730_A	Meander 455	1,5	55,18	57,15	55,57	0,39
9430730_B	Meander 457	4,5	56,33	58,31	56,72	0,39
9430730_B	Meander 459	4,5	56,33	58,31	56,72	0,39
9430730_C	Meander 461	7,5	56,29	58,27	56,69	0,4
9430730_C	Meander 463	7,5	56,29	58,27	56,69	0,4
9430730_A	Meander 465	1,5	55,18	57,15	55,57	0,39
9430730_A	Meander 467	1,5	55,18	57,15	55,57	0,39
9430730_B	Meander 469	4,5	56,33	58,31	56,72	0,39
430735_B	Meander 47	19,5	48,00	49,80	47,02	-0,98
9430730_B	Meander 471	4,5	56,33	58,31	56,72	0,39
9430730_C	Meander 473	7,5	56,29	58,27	56,69	0,4
9430730_C	Meander 475	7,5	56,29	58,27	56,69	0,4
9430730_A	Meander 477	1,5	55,18	57,15	55,57	0,39
9430730_A	Meander 479	1,5	55,18	57,15	55,57	0,39
9430730_A	Meander 481	1,5	55,18	57,15	55,57	0,39
9430730_B	Meander 483	4,5	56,33	58,31	56,72	0,39
9430730_B	Meander 485	4,5	56,33	58,31	56,72	0,39

rekenpunt	omschrijving	hoogte (m)	grens waarde	geluidbelasting ¹ in dB 2033	geluidbelasting na toepassen bronmaatregel 2033	overschrijding ten opzichte van grens waarde
9430730_B	Meander 487	4,5	56,33	58,31	56,72	0,39
9430730_C	Meander 489	7,5	56,29	58,27	56,69	0,4
430735_C	Meander 49	22,5	48,00	49,74	46,97	-1,03
9430730_C	Meander 491	7,5	56,29	58,27	56,69	0,4
9430730_C	Meander 493	7,5	56,29	58,27	56,69	0,4
430741_A	Meander 50	1,5	57,29	59,27	57,67	0,38
430741_B	Meander 50	4,5	57,40	59,37	57,79	0,39
430741_C	Meander 50	7,5	57,17	59,15	57,56	0,39
430741_D	Meander 50	10,5	56,87	58,85	57,26	0,39
430735_C	Meander 51	22,5	48,00	49,74	46,97	-1,03
430741_A	Meander 52	1,5	57,29	59,27	57,67	0,38
430741_B	Meander 52	4,5	57,40	59,37	57,79	0,39
430741_C	Meander 52	7,5	57,17	59,15	57,56	0,39
430741_D	Meander 52	10,5	56,87	58,85	57,26	0,39
430735_C	Meander 53	22,5	48,00	49,74	46,97	-1,03
430741_A	Meander 54	1,5	57,29	59,27	57,67	0,38
430741_B	Meander 54	4,5	57,40	59,37	57,79	0,39
430741_C	Meander 54	7,5	57,17	59,15	57,56	0,39
430741_D	Meander 54	10,5	56,87	58,85	57,26	0,39
430735_C	Meander 55	22,5	48,00	49,74	46,97	-1,03
430741_A	Meander 56	1,5	57,29	59,27	57,67	0,38
430741_B	Meander 56	4,5	57,40	59,37	57,79	0,39
430741_C	Meander 56	7,5	57,17	59,15	57,56	0,39
430741_D	Meander 56	10,5	56,87	58,85	57,26	0,39
430735_D	Meander 57	25,5	48,00	49,70	46,92	-1,08
430741_A	Meander 58	1,5	57,29	59,27	57,67	0,38
430741_B	Meander 58	4,5	57,40	59,37	57,79	0,39
430741_C	Meander 58	7,5	57,17	59,15	57,56	0,39
430741_D	Meander 58	10,5	56,87	58,85	57,26	0,39
430735_D	Meander 59	25,5	48,00	49,70	46,92	-1,08
430741_A	Meander 60	1,5	57,29	59,27	57,67	0,38
430741_B	Meander 60	4,5	57,40	59,37	57,79	0,39
430741_C	Meander 60	7,5	57,17	59,15	57,56	0,39
430741_D	Meander 60	10,5	56,87	58,85	57,26	0,39
430735_D	Meander 61	25,5	48,00	49,70	46,92	-1,08
430741_A	Meander 62	1,5	57,29	59,27	57,67	0,38
430741_B	Meander 62	4,5	57,40	59,37	57,79	0,39
430741_C	Meander 62	7,5	57,17	59,15	57,56	0,39
430741_D	Meander 62	10,5	56,87	58,85	57,26	0,39
430735_D	Meander 63	25,5	48,00	49,70	46,92	-1,08
430741_A	Meander 64	1,5	57,29	59,27	57,67	0,38
430741_B	Meander 64	4,5	57,40	59,37	57,79	0,39
430741_C	Meander 64	7,5	57,17	59,15	57,56	0,39
430741_D	Meander 64	10,5	56,87	58,85	57,26	0,39
430735_E	Meander 65	28,5	48,00	49,66	46,89	-1,11
430725_B	Meander 653	4,5	48,34	50,30	48,74	0,4
430725_B	Meander 655	4,5	48,34	50,30	48,74	0,4
430725_C	Meander 657	7,5	48,80	50,77	49,21	0,41

Akoestisch onderzoek onderliggend wegennet (OWN) Wet geluidhinder OTB Weguitbreiding Schiphol-Amsterdam-Almere (2016) | 5 februari 2016

rekenpunt	omschrijving	hoogte (m)	grenswaarde	geluidbelasting ¹ in dB 2033	geluidbelasting na toepassen bronmaatregel 2033	overschrijding ten opzichte van grenswaarde
430725_C	Meander 659	7,5	48,80	50,77	49,21	0,41
430741_A	Meander 66	1,5	57,29	59,27	57,67	0,38
430741_B	Meander 66	4,5	57,40	59,37	57,79	0,39
430741_C	Meander 66	7,5	57,17	59,15	57,56	0,39
430741_D	Meander 66	10,5	56,87	58,85	57,26	0,39
430725_B	Meander 663	4,5	48,34	50,30	48,74	0,4
430725_C	Meander 665	7,5	48,80	50,77	49,21	0,41
9430723_A	Meander 667	1,5	55,48	57,45	55,86	0,38
9430723_A	Meander 669	1,5	55,48	57,45	55,86	0,38
430735_E	Meander 67	28,5	48,00	49,66	46,89	-1,11
9430723_A	Meander 671	1,5	55,48	57,45	55,86	0,38
9430723_B	Meander 673	4,5	55,99	57,97	56,39	0,4
9430723_B	Meander 675	4,5	55,99	57,97	56,39	0,4
9430723_B	Meander 677	4,5	55,99	57,97	56,39	0,4
9430723_C	Meander 679	7,5	55,97	57,95	56,36	0,39
430741_A	Meander 68	1,5	57,29	59,27	57,67	0,38
430741_B	Meander 68	4,5	57,40	59,37	57,79	0,39
430741_C	Meander 68	7,5	57,17	59,15	57,56	0,39
430741_D	Meander 68	10,5	56,87	58,85	57,26	0,39
9430723_C	Meander 681	7,5	55,97	57,95	56,36	0,39
9430723_C	Meander 683	7,5	55,97	57,95	56,36	0,39
9430723_A	Meander 685	1,5	55,48	57,45	55,86	0,38
9430723_A	Meander 687	1,5	55,48	57,45	55,86	0,38
9430723_B	Meander 689	4,5	55,99	57,97	56,39	0,4
430735_E	Meander 69	28,5	48,00	49,66	46,89	-1,11
9430723_B	Meander 691	4,5	55,99	57,97	56,39	0,4
9430723_C	Meander 693	7,5	55,97	57,95	56,36	0,39
9430723_C	Meander 695	7,5	55,97	57,95	56,36	0,39
9430723_A	Meander 697	1,5	55,48	57,45	55,86	0,38
9430723_A	Meander 699	1,5	55,48	57,45	55,86	0,38
430741_A	Meander 70	1,5	57,29	59,27	57,67	0,38
430741_B	Meander 70	4,5	57,40	59,37	57,79	0,39
430741_C	Meander 70	7,5	57,17	59,15	57,56	0,39
430741_D	Meander 70	10,5	56,87	58,85	57,26	0,39
9430723_B	Meander 701	4,5	55,99	57,97	56,39	0,4
9430723_B	Meander 703	4,5	55,99	57,97	56,39	0,4
9430723_C	Meander 705	7,5	55,97	57,95	56,36	0,39
9430723_C	Meander 707	7,5	55,97	57,95	56,36	0,39
9430723_A	Meander 709	1,5	55,48	57,45	55,86	0,38
430735_E	Meander 71	28,5	48,00	49,66	46,89	-1,11
9430723_A	Meander 711	1,5	55,48	57,45	55,86	0,38
9430723_A	Meander 713	1,5	55,48	57,45	55,86	0,38
9430723_B	Meander 715	4,5	55,99	57,97	56,39	0,4
9430723_B	Meander 717	4,5	55,99	57,97	56,39	0,4
9430723_B	Meander 719	4,5	55,99	57,97	56,39	0,4
430741_A	Meander 72	1,5	57,29	59,27	57,67	0,38
430741_B	Meander 72	4,5	57,40	59,37	57,79	0,39
430741_C	Meander 72	7,5	57,17	59,15	57,56	0,39

rekenpunt	omschrijving	hoogte (m)	grens waarde	geluidbelasting ¹ in dB 2033	geluidbelasting na toepassen bronmaatregel 2033	overschrijding ten opzichte van grens waarde
430741_D	Meander 72	10,5	56,87	58,85	57,26	0,39
9430723_C	Meander 721	7,5	55,97	57,95	56,36	0,39
9430723_C	Meander 723	7,5	55,97	57,95	56,36	0,39
9430723_C	Meander 725	7,5	55,97	57,95	56,36	0,39
430735_F	Meander 73	31,5	48,00	49,62	46,85	-1,15
430741_A	Meander 74	1,5	57,29	59,27	57,67	0,38
430741_B	Meander 74	4,5	57,40	59,37	57,79	0,39
430741_C	Meander 74	7,5	57,17	59,15	57,56	0,39
430741_D	Meander 74	10,5	56,87	58,85	57,26	0,39
430735_F	Meander 75	31,5	48,00	49,62	46,85	-1,15
430741_A	Meander 76	1,5	57,29	59,27	57,67	0,38
430741_B	Meander 76	4,5	57,40	59,37	57,79	0,39
430741_C	Meander 76	7,5	57,17	59,15	57,56	0,39
430741_D	Meander 76	10,5	56,87	58,85	57,26	0,39
430735_F	Meander 77	31,5	48,00	49,62	46,85	-1,15
430741_A	Meander 78	1,5	57,29	59,27	57,67	0,38
430741_B	Meander 78	4,5	57,40	59,37	57,79	0,39
430741_C	Meander 78	7,5	57,17	59,15	57,56	0,39
430741_D	Meander 78	10,5	56,87	58,85	57,26	0,39
430735_F	Meander 79	31,5	48,00	49,62	46,85	-1,15
430741_A	Meander 80	1,5	57,29	59,27	57,67	0,38
430741_B	Meander 80	4,5	57,40	59,37	57,79	0,39
430741_C	Meander 80	7,5	57,17	59,15	57,56	0,39
430741_D	Meander 80	10,5	56,87	58,85	57,26	0,39
430746_B	Meander 81	34,5	48,00	49,66	46,89	-1,11
430741_A	Meander 82	1,5	57,29	59,27	57,67	0,38
430741_B	Meander 82	4,5	57,40	59,37	57,79	0,39
430741_C	Meander 82	7,5	57,17	59,15	57,56	0,39
430741_D	Meander 82	10,5	56,87	58,85	57,26	0,39
430746_B	Meander 83	34,5	48,00	49,66	46,89	-1,11
430746_B	Meander 85	34,5	48,00	49,66	46,89	-1,11
430746_B	Meander 87	34,5	48,00	49,66	46,89	-1,11
430746_B	Meander 89	34,5	48,00	49,66	46,89	-1,11
430746_B	Meander 91	34,5	48,00	49,66	46,89	-1,11
9430729_B	Meander 93	4,5	48,23	49,81	48,15	-0,08
9430729_B	Meander 93	4,5	48,23	49,81	48,15	-0,08
9430729_B	Meander 95	4,5	48,23	49,81	48,15	-0,08
9430729_B	Meander 95	4,5	48,23	49,81	48,15	-0,08
9430729_B	Meander 97	4,5	48,23	49,81	48,15	-0,08
9430729_B	Meander 97	4,5	48,23	49,81	48,15	-0,08
9430729_B	Meander 99	4,5	48,23	49,81	48,15	-0,08
9430729_B	Meander 99	4,5	48,23	49,81	48,15	-0,08
433348_A	Stadsplein 100	1,5	54,91	57,13	55,47	0,56
433348_B	Stadsplein 100	4,5	55,51	57,68	56,04	0,53
433348_C	Stadsplein 100	7,5	55,57	57,74	56,11	0,54
433348_D	Stadsplein 100	10,5	55,21	57,47	55,82	0,61
433348_E	Stadsplein 100	13,5	54,82	57,02	55,37	0,55
430742_A	Stadsplein 96	1,5	57,13	59,11	57,51	0,38

rekenpunt	omschrijving	hoogte (m)	grenswaarde	geluidbelasting ¹ in dB 2033	geluidbelasting na toepassen bronmaatregel 2033	overschrijding ten opzichte van grenswaarde
430742_B	Stadsplein 96	4,5	57,38	59,35	57,76	0,38
430742_C	Stadsplein 96	7,5	57,20	59,19	57,6	0,4
430742_D	Stadsplein 96	10,5	56,93	58,93	57,34	0,41
433348_A	Stadsplein 97	1,5	54,91	57,13	55,47	0,56
433348_B	Stadsplein 97	4,5	55,51	57,68	56,04	0,53
433348_C	Stadsplein 97	7,5	55,57	57,74	56,11	0,54
433348_D	Stadsplein 97	10,5	55,21	57,47	55,82	0,61
433348_E	Stadsplein 97	13,5	54,82	57,02	55,37	0,55
433348_A	Stadsplein 99	1,5	54,91	57,13	55,47	0,56
433348_B	Stadsplein 99	4,5	55,51	57,68	56,04	0,53
433348_C	Stadsplein 99	7,5	55,57	57,74	56,11	0,54
433348_D	Stadsplein 99	10,5	55,21	57,47	55,82	0,61
433348_E	Stadsplein 99	13,5	54,82	57,02	55,37	0,55

1. Inclusief aftrek artikel 110g Wetgeluidhinder.

Op basis van de resultaten welke in tabel 5.2 zijn weergegeven kan worden opge-
maakt dat er op een 188-tal woningen nog sprake is van een toename ten opzichte
van de grenswaarde. De maximale overschrijding ten opzichte van de grenswaarde
bedraagt nog 2,31 dB. Voor de overige 46 woningen neemt de geluidbelasting af tot
(onder) de grenswaarde.

6 Toetsing wegen zonder fysieke wijziging

6.1 Inleiding

Het akoestisch onderzoek dient ook betrekking te hebben op onderliggende wegen buiten het plangebied, als redelijkerwijs verwacht mag worden dat daar de geluidsbelasting met 2 dB of meer toeneemt door de maatregelen uit het Tracébesluit.

Als gevolg van het (O)TB SAA 2016 vindt op een aantal niet-rijkswegen welke niet fysiek worden gewijzigd en in het verlengde van de fysiek gewijzigde wegen gelegen waarbij sprake is van een formele reconstructie, een toename plaats van 2 dB of meer. Deze zijn in dit hoofdstuk beschreven. Voor deze wegen kunnen maatregelen worden afgewogen om de toename ongedaan te maken of te beperken. Het is wettelijk niet verplicht om deze maatregelen ook te treffen.

6.2 Uitgangspunten

Voor het bepalen of er een toename optreedt van 2 dB of meer is binnen het onderzoeksgebied een selectie gemaakt van de relevante wegen waar door de groei van het verkeer een toename van het geluid is van 2 dB of meer. Als ondergrens geldt dat er een verkeersintensiteit aanwezig is meer dan 1.500 motorvoertuigen per etmaal. De wegen die onderdeel zijn van het onderliggend wegennet die in de hoofdstukken 4 en 5 zijn behandeld, zijn in deze selectie weggelaten. De beoordeelde wegdelen zijn weergegeven in afbeelding 6.1.

De toets van art. 99, tweede lid, Wgh is alleen van toepassing daar waar er een reconstructie in de zin van de Wgh is. Als er geen reconstructie is op een weg van het onderliggend wegennet, is geen aanvullend onderzoek nodig naar geluidstoename op aansluitende wegdelen.

6.3 Onderzoekresultaten

In de volgende tabel 6.1 is een kolom opgenomen met het verschil tussen de plansituatie en de autonome situatie, eveneens in dB. De verkeersintensiteiten zijn gebaseerd op het GE-scenario (worst case scenario). De in tabel 6.1 vermelde waarden zijn etmaalintensiteiten (gemiddelde weekdag, afgerond).

Tabel 6.1. Effecten op onderliggend wegennet

doorsnede	omschrijvingwegvak	autonome sit 2033 zonder plan	plansituatie 2033	verschil Plan - autonome situatie %	uitstralingseffect in dB
		Etmaalintensiteit (mvt/etm.)	Etmaalintensiteit (mvt/etm.)		
1	Amsterdamseweg	9.283	9.069	-2,3	-0,1
3	Keizer Karelweg	21.365	21.399	0,2	0,0
4	Keizer Karelweg	21.828	21.943	0,5	0,0
5	Keizer Karelweg	21.588	24.926	15,5	0,6
10	Keizer Karelweg	36.615	32.230	-12,0	-0,6
11	Keizer Karelweg	13.992	14.445	3,2	0,1
12	Keizer Karelweg	13.158	13.537	2,9	0,1
13	Keizer Karelweg	11.705	12.354	5,5	0,2

17	Burgemeester Rijnderslaan	4.661	7.620	63,5	2,1
----	---------------------------	-------	-------	------	-----

Afbeelding 6.1. Doorsnede OWN

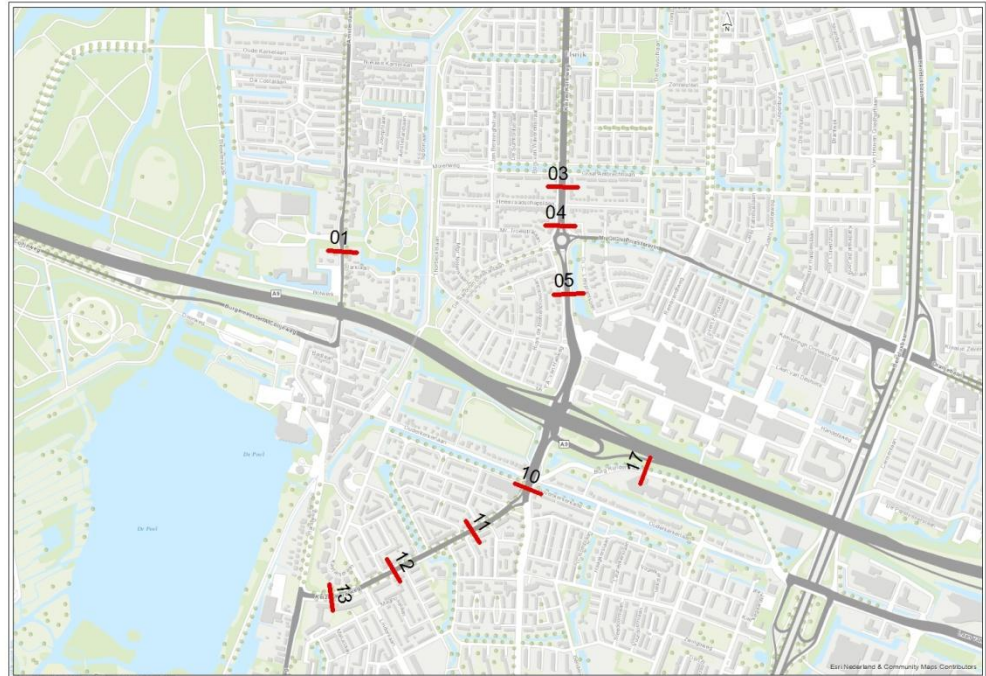

6.4

Conclusie met betrekking wegen zonder fysieke wijziging

De realisatie van de verbreding en verdiepte ligging van de A9 in Amstelveen leidt ertoe dat op het onderliggende wegennet voor de meeste wegen geen sprake is van een toename in maatgevende verkeersintensiteit (plansituatie ten opzichte van de autonome situatie).

Op basis van het emissiegetal van de weg neemt de geluiduitstraling als gevolg van de Burgermeester Rijnderslaan (doorsnede 17) toe met 2,1 dB.

Door de toepassing van een stil wegdek (dunne deklaag type B) zal de geluidemissie afnemen met ruim 3 dB, waardoor de geluidemissie zal afnemen tot onder de geluidemissie van de autonome situatie.

Deze keuze om wel of niet een stil wegdek toe te passen voor de locatie aan de Burgemeester Rijnderslaan dient afgestemd te worden tussen Rijkswaterstaat en de gemeente Amstelveen.

7 Samenvatting en conclusie

In opdracht van Rijkswaterstaat West Nederland Zuid heeft Witteveen+Bos in het kader van het (O)TB SAA 2016 een onderzoek uitgevoerd naar de voorgenomen fysieke wijziging van de Amsterdamseweg, de Burgemeester Rijnderslaan, de Keizer Karelweg, en de Meander, alle te Amstelveen. De wijzigingen bestaan uit een aanpassing in hoogte van de weg, verplaatsing van de wegas, en het aanleggen van nieuwe verbindingen tussen de Burgemeester Rijnderslaan, de Keizer Karelweg, en de Meander op de zogeheten Traverse.

Voor de Amsterdamseweg geldt voor één woning (Middeldorpstraat 3) een overschrijding van de grenswaarde met 2,05 dB. Voor de Amsterdamseweg is geen geluidreducerende maatregel uitgewerkt, omdat de het slechts één woning betreft met een relatief beperkte geluidbelasting. Voor de woning aan de Middeldorpstraat 3 zal wel een hogere waarde verleend moeten worden van 51 dB. In bijlage G is deze woning weergegeven met de bijbehorende vast te stellen hogere waarde.

Voor de Keizer Karelweg geldt dat er voor 48 woningen sprake is van een toename van 1,50 dB of meer. Voor deze woningen zullen hogere waarden verleend moeten worden (zie bijlage G). Toepassing van een stil wegdek (dunne deklaag B) leidt ertoe dat de geluidbelasting voor 45 woningen gereduceerd kan worden tot (onder) de grenswaarde. Voor 3 woningen is er dan nog sprake van een overschrijding van de grenswaarde. De overschrijding bedraagt maximaal dan 0,19 dB.

Voor de Meander geldt dat er voor 234 woningen sprake is van een toename van 1,50 dB of meer. Voor deze woningen zullen hogere waarden verleend moeten worden (zie bijlage G). Op basis van de toename van maximaal 4,57 dB is gebleken dat na toepassing van een stil wegdek (dunne deklaag B) er geen reductie behaald wordt tot (onder) de grenswaarde. Voor een 188 tal woningen is er dan nog sprake van een toename ten opzichte van de grenswaarde. De maximale overschrijding ten opzichte van de grenswaarde bedraagt dan 2,31 dB.

In bijlage G zijn de woningen opgenomen met daarbij de vast te stellen hogere waarden.

Over de toepassing van de mogelijkheid van een geluidreducerend wegdek op de Keizer Karelweg en de Meander vindt nog overleg plaats met de beheerder van deze wegen, de gemeente Amstelveen.

Op een aantal wegvakken neemt de maatgevende verkeersintensiteit in de situatie bij autonome ontwikkeling toe ten opzichte van de huidige situatie (autonome groei stedelijk verkeer).

Op het wegvak Burgemeester Rijnderslaan leidt de realisatie van de verbreding en verdiepte ligging van de A9 inclusief autonome ontwikkeling wel tot een toename van meer dan 2 dB. Door het toepassen van een stil wegdek (dunne deklaag type B) kan de toename worden weggenomen. Over de toepassing van de mogelijkheid van een geluidreducerend wegdek op de Burgemeester Rijnderslaan vindt nog overleg plaats met de beheerder van deze weg, de gemeente Amstelveen.

Bijlage A Situering aandachtsgebied

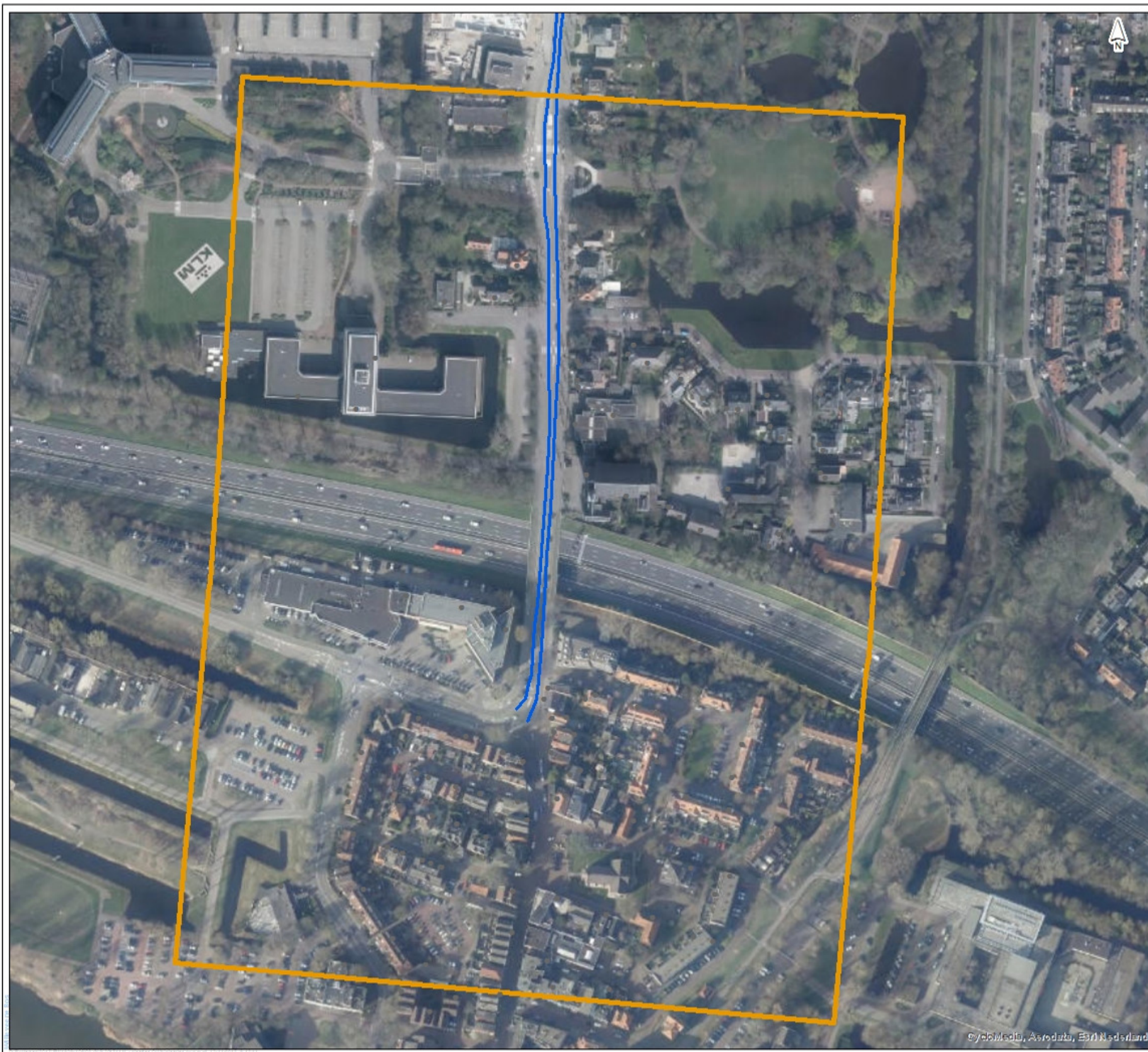

- toetspunten Amsterdamseweg
- Amsterdamseweg (toekomst)
- ▭ aandachtsgebied Amsterdamseweg

0 20 40 80 120 160
Meters

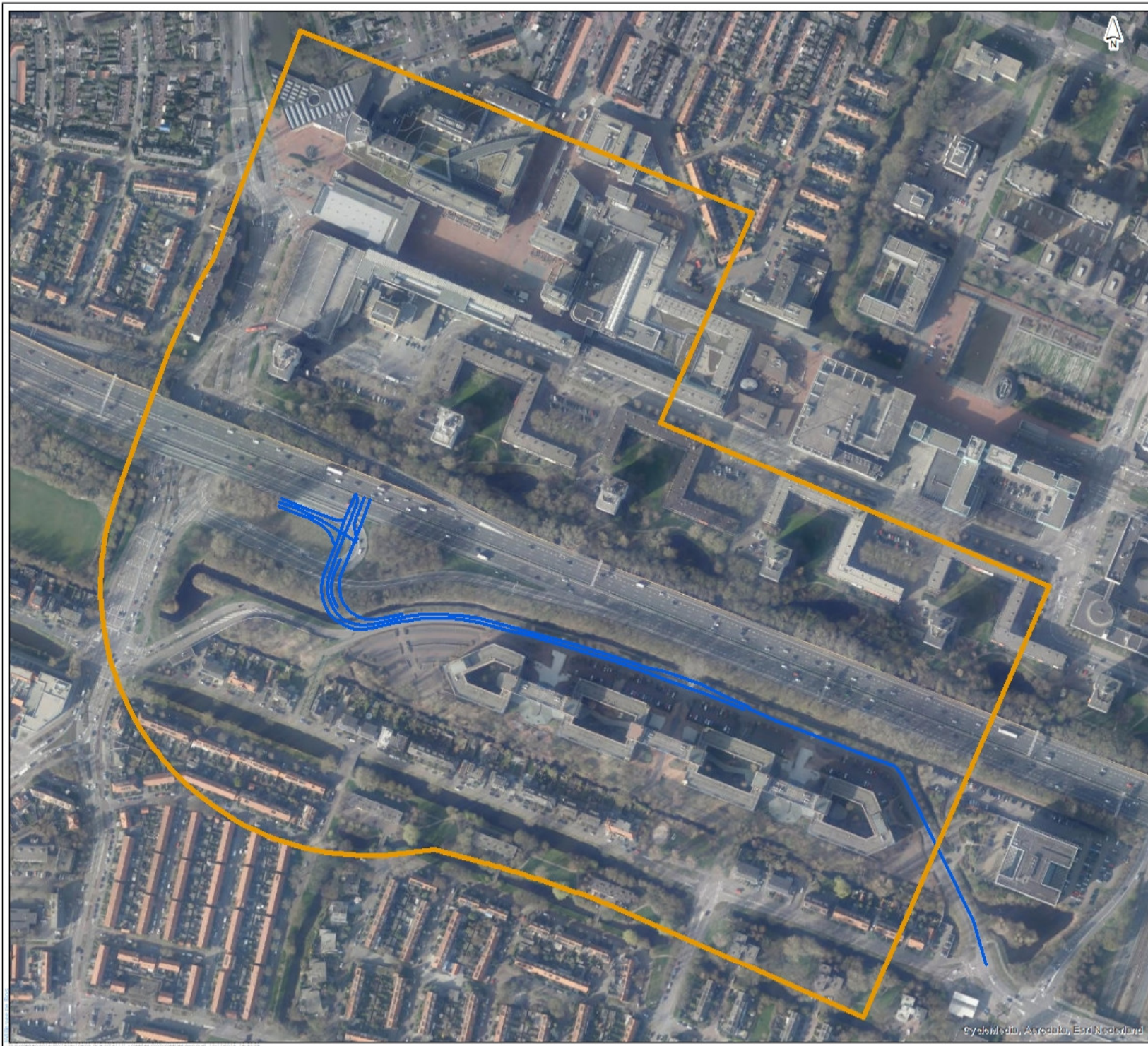

 aandachtsgebied Burg. Rijnderslaan
 Burg. Rijnderslaan (toekomst)

0 30 60 120 180 240
 Meters

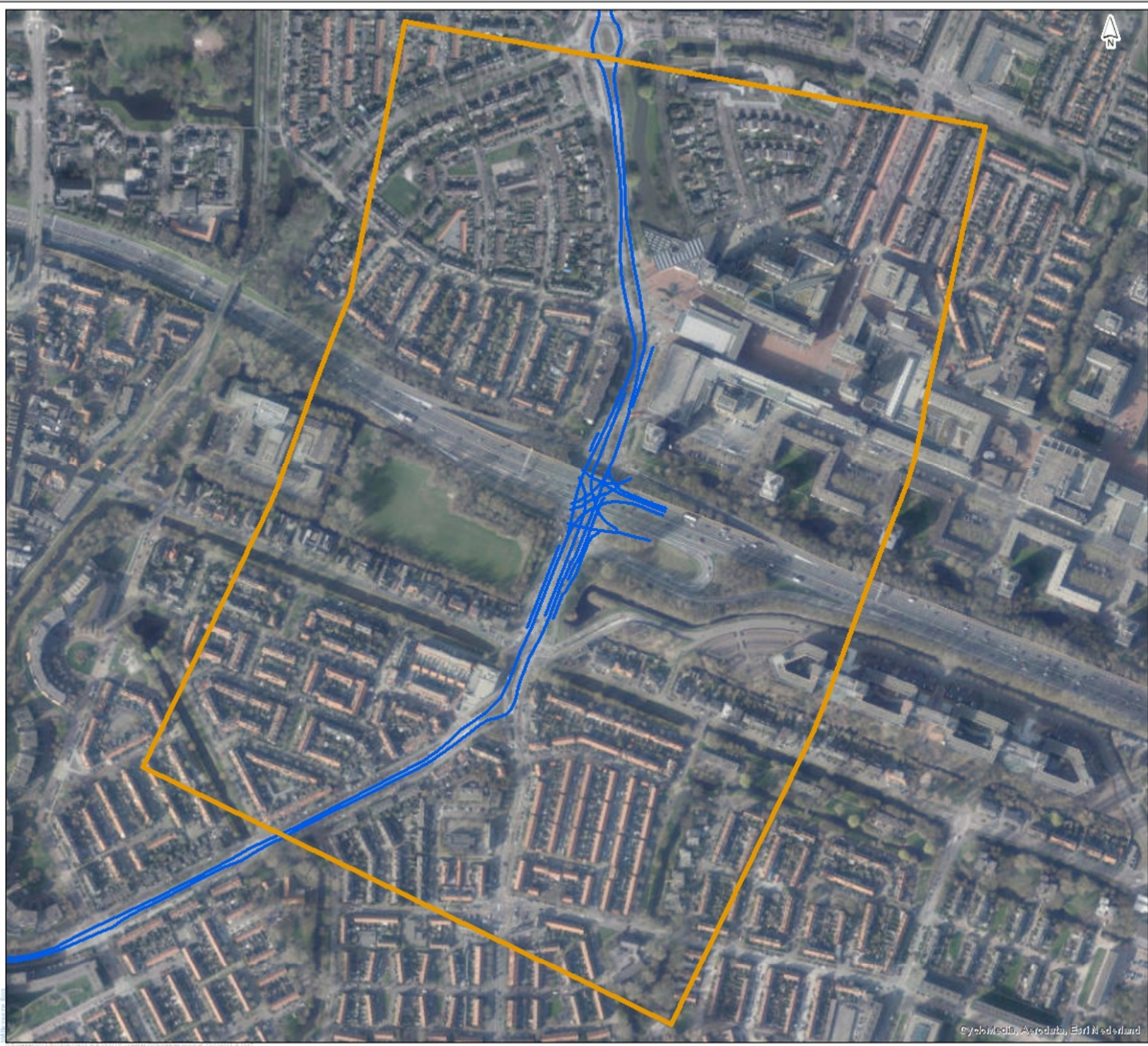

- Keizer Karelweg (toekomst)
- ▭ aandachtsgebied Keizer Karelweg

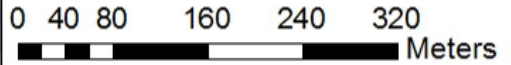

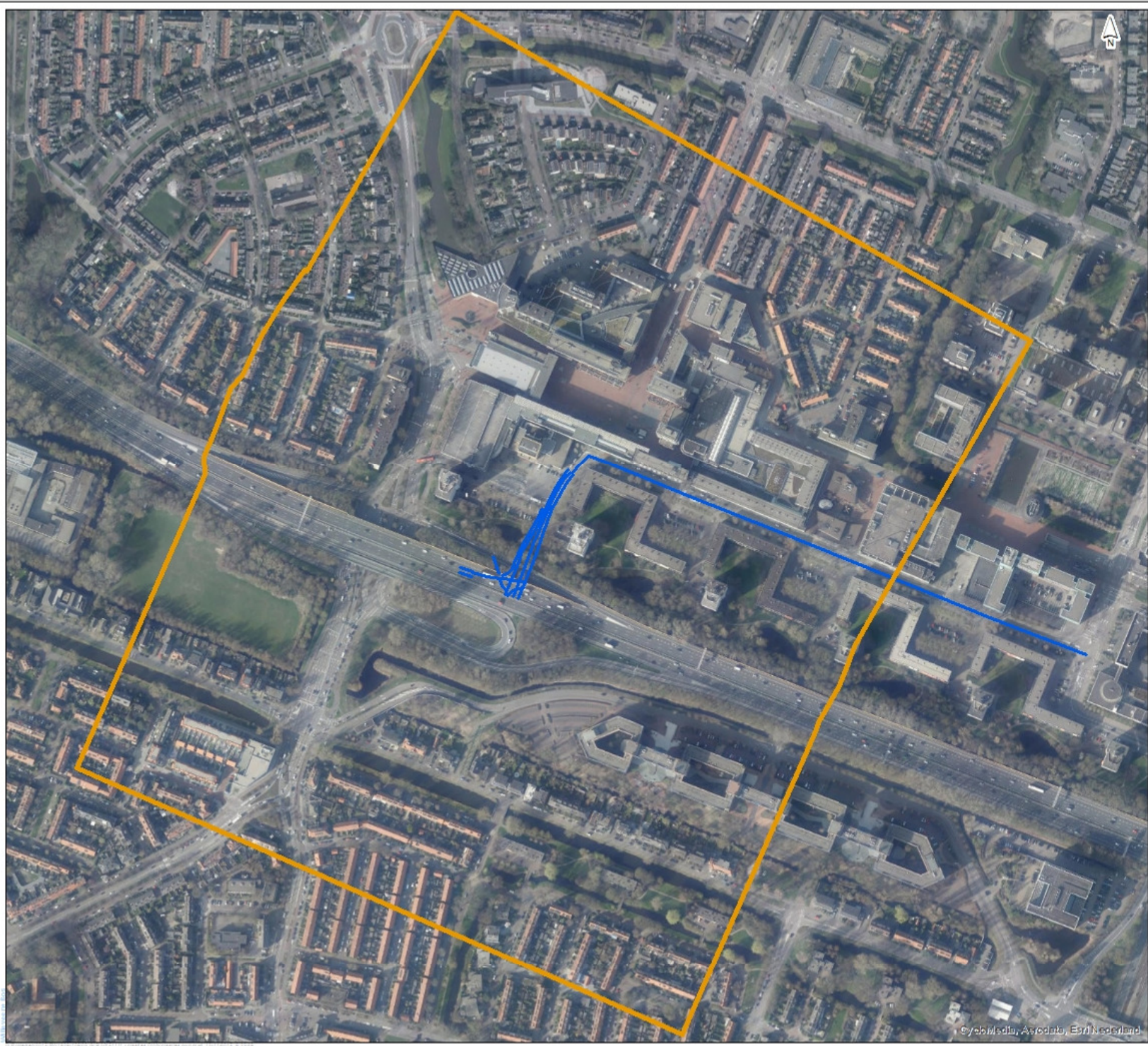

- Meander (toekomst)
- ▭ aandachtsgebied Meander

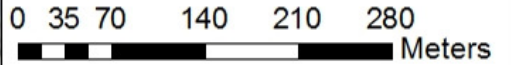

Bijlage B Geluidgevoelige objecten binnen zone

Bijlage II.1

Woningen binnen zone Amsterdamseweg

Adres	Huisnummer	Toevoeging	Postcode	Woonplaats
Amsterdamseweg	51	-	1182GP	AMSTELVEEN
Amsterdamseweg	61	-	1182GP	AMSTELVEEN
Amsterdamseweg	63	-	1182GP	AMSTELVEEN
Amsterdamseweg	65	-	1182GP	AMSTELVEEN
Amsterdamseweg	24	-	1182HD	AMSTELVEEN
Amsterdamseweg	26	-	1182HD	AMSTELVEEN
Amsterdamseweg	26	A	1182HD	AMSTELVEEN
Amsterdamseweg	28	-	1182HD	AMSTELVEEN
Amsterdamseweg	30	-	1182HD	AMSTELVEEN
Amsterdamseweg	40	-	1182HE	AMSTELVEEN
Amsterdamseweg	42	-	1182HE	AMSTELVEEN
Amsterdamseweg	44	-	1182HE	AMSTELVEEN
Amsterdamseweg	60	-	1182HE	AMSTELVEEN
Amsterdamseweg	62	-	1182HE	AMSTELVEEN
Amsterdamseweg	64	-	1182HE	AMSTELVEEN
Amsterdamseweg	66	-	1182HE	AMSTELVEEN
Badlaan	1	A	1182JJ	AMSTELVEEN
Badlaan	1	B	1182JJ	AMSTELVEEN
Badlaan	1	BIS	1182JJ	AMSTELVEEN
Badlaan	3	-	1182JJ	AMSTELVEEN
Badlaan	5	-	1182JJ	AMSTELVEEN
Badlaan	7	-	1182JJ	AMSTELVEEN
Badlaan	9	-	1182JJ	AMSTELVEEN
Badlaan	11	-	1182JJ	AMSTELVEEN
Badlaan	15	-	1182JJ	AMSTELVEEN
Badlaan	23	-	1182JJ	AMSTELVEEN
Badlaan	25	-	1182JJ	AMSTELVEEN
Badlaan	27	-	1182JJ	AMSTELVEEN
Badlaan	29	-	1182JJ	AMSTELVEEN
Badlaan	31	-	1182JJ	AMSTELVEEN
Badlaan	33	-	1182JJ	AMSTELVEEN
Badlaan	35	-	1182JJ	AMSTELVEEN
Badlaan	37	-	1182JJ	AMSTELVEEN
Badlaan	2	-	1182JK	AMSTELVEEN
Badlaan	2	A	1182JK	AMSTELVEEN
Badlaan	4	-	1182JK	AMSTELVEEN
Badlaan	6	-	1182JK	AMSTELVEEN
Badlaan	8	-	1182JK	AMSTELVEEN
Badlaan	10	-	1182JK	AMSTELVEEN
Badlaan	12	-	1182JK	AMSTELVEEN
Badlaan	14	-	1182JK	AMSTELVEEN
Badlaan	16	-	1182JK	AMSTELVEEN
Badlaan	18	-	1182JK	AMSTELVEEN
Badlaan	20	-	1182JK	AMSTELVEEN
Badlaan	22	-	1182JK	AMSTELVEEN
Badlaan	24	-	1182JK	AMSTELVEEN
Bolwerk	4	-	1182GL	AMSTELVEEN
Bolwerk	6	-	1182GL	AMSTELVEEN
Bouwensland	1	-	1182KG	AMSTELVEEN
Bouwensland	2	-	1182KG	AMSTELVEEN
Bouwensland	3	-	1182KG	AMSTELVEEN
Bouwensland	4	-	1182KG	AMSTELVEEN
Bouwensland	5	-	1182KG	AMSTELVEEN
Bouwensland	6	-	1182KG	AMSTELVEEN
Bouwensland	7	-	1182KG	AMSTELVEEN
Bouwensland	8	-	1182KG	AMSTELVEEN

Bijlage II.1

Woningen binnen zone Amsterdamseweg

Adres	Huisnummer	Toevoeging	Postcode	Woonplaats
Bouwensland	9	-	1182KG	AMSTELVEEN
Bouwensland	10	-	1182KG	AMSTELVEEN
Bouwensland	11	-	1182KG	AMSTELVEEN
Bouwensland	12	-	1182KG	AMSTELVEEN
Bouwensland	13	-	1182KG	AMSTELVEEN
Bouwensland	14	-	1182KG	AMSTELVEEN
Bouwensland	15	-	1182KG	AMSTELVEEN
Bouwensland	16	-	1182KG	AMSTELVEEN
Bouwensland	17	-	1182KG	AMSTELVEEN
Bouwensland	18	-	1182KG	AMSTELVEEN
Bouwensland	19	-	1182KG	AMSTELVEEN
Bouwensland	20	-	1182KG	AMSTELVEEN
Bouwensland	21	-	1182KG	AMSTELVEEN
Bouwensland	22	-	1182KG	AMSTELVEEN
Burgemeester Colijnweg	17	-	1182KA	AMSTELVEEN
Burgemeester Colijnweg	19	-	1182KA	AMSTELVEEN
Burgemeester Colijnweg	21	-	1182KB	AMSTELVEEN
Burgemeester Colijnweg	23	-	1182KB	AMSTELVEEN
Burgemeester Colijnweg	25	-	1182KB	AMSTELVEEN
Burgemeester Colijnweg	27	-	1182KB	AMSTELVEEN
Burgemeester Colijnweg	29	-	1182KB	AMSTELVEEN
Burgemeester Colijnweg	31	-	1182KB	AMSTELVEEN
Burgemeester Colijnweg	33	-	1182KB	AMSTELVEEN
Burgemeester Colijnweg	35	-	1182KB	AMSTELVEEN
Burgemeester Colijnweg	37	-	1182KB	AMSTELVEEN
Doctor Schaepmanlaan	1	-	1182GM	AMSTELVEEN
Doctor Schaepmanlaan	2	-	1182GM	AMSTELVEEN
Doctor Schaepmanlaan	3	-	1182GM	AMSTELVEEN
Doctor Schaepmanlaan	4	-	1182GM	AMSTELVEEN
Doctor Schaepmanlaan	5	-	1182GM	AMSTELVEEN
Doctor Schaepmanlaan	7	-	1182GM	AMSTELVEEN
Doctor Schaepmanlaan	9	-	1182GM	AMSTELVEEN
Doctor Schaepmanlaan	10	-	1182GM	AMSTELVEEN
Doctor Schaepmanlaan	12	-	1182GM	AMSTELVEEN
Dorpsstraat	19	-	1182JA	AMSTELVEEN
Dorpsstraat	21	-	1182JA	AMSTELVEEN
Dorpsstraat	23	-	1182JA	AMSTELVEEN
Dorpsstraat	25	-	1182JA	AMSTELVEEN
Dorpsstraat	27	-	1182JA	AMSTELVEEN
Dorpsstraat	27	A	1182JA	AMSTELVEEN
Dorpsstraat	29	-	1182JA	AMSTELVEEN
Dorpsstraat	31	-	1182JA	AMSTELVEEN
Dorpsstraat	33	-	1182JA	AMSTELVEEN
Dorpsstraat	35	-	1182JB	AMSTELVEEN
Dorpsstraat	43	-	1182JB	AMSTELVEEN
Dorpsstraat	45	-	1182JB	AMSTELVEEN
Dorpsstraat	47	-	1182JB	AMSTELVEEN
Dorpsstraat	49	-	1182JB	AMSTELVEEN
Dorpsstraat	51	-	1182JB	AMSTELVEEN
Dorpsstraat	53	-	1182JB	AMSTELVEEN
Dorpsstraat	55	-	1182JB	AMSTELVEEN
Dorpsstraat	57	-	1182JC	AMSTELVEEN
Dorpsstraat	59	-	1182JC	AMSTELVEEN
Dorpsstraat	61	-	1182JC	AMSTELVEEN
Dorpsstraat	61	A	1182JC	AMSTELVEEN
Dorpsstraat	63	-	1182JC	AMSTELVEEN

Bijlage II.1

Woningen binnen zone Amsterdamseweg

Adres	Huisnummer	Toevoeging	Postcode	Woonplaats
Dorpsstraat	65	-	1182JC	AMSTELVEEN
Dorpsstraat	4	-	1182JD	AMSTELVEEN
Dorpsstraat	6	-	1182JD	AMSTELVEEN
Dorpsstraat	8	-	1182JD	AMSTELVEEN
Dorpsstraat	10	-	1182JD	AMSTELVEEN
Dorpsstraat	12	-	1182JD	AMSTELVEEN
Dorpsstraat	24	-	1182JD	AMSTELVEEN
Dorpsstraat	24	A	1182JD	AMSTELVEEN
Dorpsstraat	26	-	1182JD	AMSTELVEEN
Dorpsstraat	28	-	1182JD	AMSTELVEEN
Dorpsstraat	30	-	1182JE	AMSTELVEEN
Dorpsstraat	32	-	1182JE	AMSTELVEEN
Dorpsstraat	34	-	1182JE	AMSTELVEEN
Dorpsstraat	38	-	1182JE	AMSTELVEEN
Dorpsstraat	40	-	1182JE	AMSTELVEEN
Dorpsstraat	44	-	1182JE	AMSTELVEEN
Dorpsstraat	50	-	1182JE	AMSTELVEEN
Dorpsstraat	52	-	1182JE	AMSTELVEEN
Dorpsstraat	54	-	1182JE	AMSTELVEEN
Dorpsstraat	64	-	1182JE	AMSTELVEEN
Dorpsstraat	64	A	1182JE	AMSTELVEEN
Dorpsstraat	64	B	1182JE	AMSTELVEEN
Dorpsstraat	66	-	1182JG	AMSTELVEEN
Dorpsstraat	68	-	1182JG	AMSTELVEEN
Dorpsstraat	70	-	1182JG	AMSTELVEEN
Dorpsstraat	72	-	1182JG	AMSTELVEEN
Dorpsstraat	74	-	1182JG	AMSTELVEEN
Laan Nieuwer-Amstel	4	-	1182JT	AMSTELVEEN
Laan Nieuwer-Amstel	6	-	1182JT	AMSTELVEEN
Laan Nieuwer-Amstel	8	-	1182JT	AMSTELVEEN
Laan Nieuwer-Amstel	10	-	1182JT	AMSTELVEEN
Laan Nieuwer-Amstel	12	-	1182JT	AMSTELVEEN
Laan Nieuwer-Amstel	14	-	1182JT	AMSTELVEEN
Laan Nieuwer-Amstel	16	-	1182JT	AMSTELVEEN
Laan Nieuwer-Amstel	18	-	1182JT	AMSTELVEEN
Laan Nieuwer-Amstel	20	-	1182JT	AMSTELVEEN
Laan Nieuwer-Amstel	22	-	1182JT	AMSTELVEEN
Laan Nieuwer-Amstel	24	-	1182JT	AMSTELVEEN
Laan Nieuwer-Amstel	26	-	1182JT	AMSTELVEEN
Laan Nieuwer-Amstel	28	-	1182JT	AMSTELVEEN
Laan Nieuwer-Amstel	30	-	1182JT	AMSTELVEEN
Laan Nieuwer-Amstel	32	-	1182JT	AMSTELVEEN
Laan Nieuwer-Amstel	34	-	1182JT	AMSTELVEEN
Laan Nieuwer-Amstel	36	-	1182JT	AMSTELVEEN
Laan Nieuwer-Amstel	38	-	1182JT	AMSTELVEEN
Laan Nieuwer-Amstel	40	-	1182JV	AMSTELVEEN
Laan Nieuwer-Amstel	42	-	1182JV	AMSTELVEEN
Laan Nieuwer-Amstel	44	-	1182JV	AMSTELVEEN
Laan Nieuwer-Amstel	46	-	1182JV	AMSTELVEEN
Laan Nieuwer-Amstel	48	-	1182JV	AMSTELVEEN
Laan Nieuwer-Amstel	50	-	1182JV	AMSTELVEEN
Laan Nieuwer-Amstel	52	-	1182JV	AMSTELVEEN
Laan Nieuwer-Amstel	54	-	1182JV	AMSTELVEEN
Laan Nieuwer-Amstel	56	-	1182JV	AMSTELVEEN
Laan Nieuwer-Amstel	58	-	1182JV	AMSTELVEEN
Laan Nieuwer-Amstel	60	-	1182JV	AMSTELVEEN

Bijlage II.1

Woningen binnen zone Amsterdamseweg

Adres	Huisnummer	Toevoeging	Postcode	Woonplaats
Middeldorpstraat	1	-	1182HX	AMSTELVEEN
Middeldorpstraat	3	-	1182HX	AMSTELVEEN
Middeldorpstraat	5	-	1182HX	AMSTELVEEN
Middeldorpstraat	7	-	1182HX	AMSTELVEEN
Middeldorpstraat	9	-	1182HX	AMSTELVEEN
Middeldorpstraat	11	-	1182HX	AMSTELVEEN
Middeldorpstraat	13	-	1182HX	AMSTELVEEN
Middeldorpstraat	17	-	1182HX	AMSTELVEEN
Middeldorpstraat	19	-	1182HX	AMSTELVEEN
Middeldorpstraat	21	-	1182HX	AMSTELVEEN
Middeldorpstraat	23	-	1182HX	AMSTELVEEN
Middeldorpstraat	25	-	1182HX	AMSTELVEEN
Parklaan	2	-	1182GJ	AMSTELVEEN
Parklaan	3	-	1182GJ	AMSTELVEEN
Parklaan	4	-	1182GJ	AMSTELVEEN
Parklaan	5	-	1182GJ	AMSTELVEEN
Parklaan	6	-	1182GJ	AMSTELVEEN
Parklaan	7	-	1182GJ	AMSTELVEEN
Parklaan	8	-	1182GJ	AMSTELVEEN
Parklaan	9	-	1182GK	AMSTELVEEN
Parklaan	10	-	1182GK	AMSTELVEEN
Parklaan	11	-	1182GK	AMSTELVEEN
Parklaan	12	-	1182GK	AMSTELVEEN
Roemerdorpstraat	1	-	1182HW	AMSTELVEEN
Roemerdorpstraat	2	-	1182HW	AMSTELVEEN
Roemerdorpstraat	3	-	1182HW	AMSTELVEEN
Roemerdorpstraat	4	-	1182HW	AMSTELVEEN
Roemerdorpstraat	5	-	1182HW	AMSTELVEEN
Roemerdorpstraat	6	-	1182HW	AMSTELVEEN
Roemerdorpstraat	7	-	1182HW	AMSTELVEEN
Roemerdorpstraat	8	-	1182HW	AMSTELVEEN
Roemerdorpstraat	9	-	1182HW	AMSTELVEEN
Roemerdorpstraat	10	-	1182HW	AMSTELVEEN
Roemerdorpstraat	11	-	1182HW	AMSTELVEEN
Smedemanplein	1	-	1182HV	AMSTELVEEN
Smedemanplein	2	-	1182HV	AMSTELVEEN
Smedemanplein	3	-	1182HV	AMSTELVEEN
Smedemanplein	4	-	1182HV	AMSTELVEEN
Smedemanplein	5	-	1182HV	AMSTELVEEN
Smedemanplein	5	A	1182HV	AMSTELVEEN
Smedemanplein	5	B	1182HV	AMSTELVEEN
Smedemanplein	10	-	1182HV	AMSTELVEEN
Smedemanplein	10	A	1182HV	AMSTELVEEN
Smedemanplein	10	B	1182HV	AMSTELVEEN
Smedemanplein	10	C	1182HV	AMSTELVEEN
Smedemanplein	11	-	1182HV	AMSTELVEEN
Smedemanplein	12	-	1182HV	AMSTELVEEN
Smedemanplein	13	-	1182HV	AMSTELVEEN
Smedemanplein	14	-	1182HV	AMSTELVEEN
Smedemanplein	15	-	1182HV	AMSTELVEEN
Smedemanplein	16	-	1182HV	AMSTELVEEN
Smedemanplein	17	-	1182HV	AMSTELVEEN
Smedemanplein	18	-	1182HV	AMSTELVEEN
Smedemanplein	19	-	1182HV	AMSTELVEEN
Smedemanplein	20	-	1182HV	AMSTELVEEN
Smedemanplein	21	-	1182HV	AMSTELVEEN

Bijlage II.1

Woningen binnen zone Amsterdamseweg

Adres	Huisnummer	Toevoeging	Postcode	Woonplaats
Smedemanplein	22	-	1182HV	AMSTELVEEN
Stationsstraat	2	-	1182JN	AMSTELVEEN
Stationsstraat	2	A	1182JN	AMSTELVEEN
Stationsstraat	4	-	1182JN	AMSTELVEEN
Stationsstraat	10	-	1182JN	AMSTELVEEN
Stationsstraat	14	-	1182JN	AMSTELVEEN
Stationsstraat	16	-	1182JN	AMSTELVEEN
Stationsstraat	18	-	1182JN	AMSTELVEEN
Stationsstraat	20	-	1182JN	AMSTELVEEN
Stationsstraat	22	-	1182JN	AMSTELVEEN
Stationsstraat	24	-	1182JN	AMSTELVEEN
Stationsstraat	26	-	1182JN	AMSTELVEEN
Stationsstraat	26	A	1182JN	AMSTELVEEN
Zetveld	1	-	1182JX	AMSTELVEEN
Zetveld	2	-	1182JX	AMSTELVEEN
Zetveld	3	-	1182JX	AMSTELVEEN
Zetveld	4	-	1182JX	AMSTELVEEN
Zetveld	5	-	1182JX	AMSTELVEEN
Zetveld	6	-	1182JX	AMSTELVEEN
Zetveld	7	-	1182JX	AMSTELVEEN
Zetveld	8	-	1182JX	AMSTELVEEN
Zetveld	9	-	1182JX	AMSTELVEEN
Zetveld	10	-	1182JX	AMSTELVEEN
Zetveld	11	-	1182JX	AMSTELVEEN
Zetveld	12	-	1182JX	AMSTELVEEN
Zetveld	13	-	1182JX	AMSTELVEEN
Zetveld	14	-	1182JX	AMSTELVEEN
Zetveld	15	-	1182JX	AMSTELVEEN
Zetveld	16	-	1182JX	AMSTELVEEN
Zetveld	17	-	1182JX	AMSTELVEEN
Zetveld	18	-	1182JX	AMSTELVEEN
Zetveld	19	-	1182JX	AMSTELVEEN
Zetveld	20	-	1182JX	AMSTELVEEN
Zetveld	21	-	1182JZ	AMSTELVEEN
Zetveld	22	-	1182JZ	AMSTELVEEN
Zetveld	23	-	1182JZ	AMSTELVEEN
Zetveld	24	-	1182JZ	AMSTELVEEN
Zetveld	25	-	1182JZ	AMSTELVEEN
Zetveld	26	-	1182JZ	AMSTELVEEN
Zetveld	27	-	1182JZ	AMSTELVEEN
Zetveld	28	-	1182JZ	AMSTELVEEN
Zetveld	29	-	1182JZ	AMSTELVEEN
Zetveld	30	-	1182JZ	AMSTELVEEN
Zetveld	31	-	1182JZ	AMSTELVEEN
Zetveld	32	-	1182JZ	AMSTELVEEN
Zetveld	33	-	1182JZ	AMSTELVEEN
Zetveld	34	-	1182JZ	AMSTELVEEN
Zetveld	35	-	1182JZ	AMSTELVEEN
Zetveld	36	-	1182JZ	AMSTELVEEN
Zetveld	37	-	1182KE	AMSTELVEEN
Zetveld	38	-	1182KE	AMSTELVEEN
Zetveld	39	-	1182KE	AMSTELVEEN
Zetveld	40	-	1182KE	AMSTELVEEN
Zetveld	40	A	1182KE	AMSTELVEEN
Zetveld	40	B	1182KE	AMSTELVEEN
Zetveld	41	-	1182KE	AMSTELVEEN

Bijlage II.1

Woningen binnen zone Amsterdamseweg

Adres	Huisnummer	Toevoeging	Postcode	Woonplaats
Zetveld	42 -		1182KE	AMSTELVEEN
Zetveld	43 -		1182KE	AMSTELVEEN
Zetveld	44 -		1182KE	AMSTELVEEN
Zetveld	45 -		1182KE	AMSTELVEEN

Bijlage II.2

Woningen binnen zone Burgemeester Rijnderslaan

Adres	Huisnummer	Toevoeging	Postcode	Woonplaats
Binnenhof	1	-	1181ZG	AMSTELVEEN
Binnenhof	1	A	1181ZG	AMSTELVEEN
Binnenhof	3	-	1181ZG	AMSTELVEEN
Binnenhof	4	-	1181ZG	AMSTELVEEN
Binnenhof	5	-	1181ZG	AMSTELVEEN
Binnenhof	5	A	1181ZG	AMSTELVEEN
Binnenhof	5	B	1181ZG	AMSTELVEEN
Binnenhof	5	C	1181ZG	AMSTELVEEN
Binnenhof	5	F	1181ZG	AMSTELVEEN
Binnenhof	5	G	1181ZG	AMSTELVEEN
Binnenhof	5	J	1181ZG	AMSTELVEEN
Binnenhof	5	K	1181ZG	AMSTELVEEN
Binnenhof	6	-	1181ZG	AMSTELVEEN
Binnenhof	6	B	1181ZG	AMSTELVEEN
Binnenhof	6	C	1181ZG	AMSTELVEEN
Binnenhof	6	G	1181ZG	AMSTELVEEN
Binnenhof	6	J	1181ZG	AMSTELVEEN
Binnenhof	7	-	1181ZG	AMSTELVEEN
Binnenhof	7	C	1181ZG	AMSTELVEEN
Binnenhof	8	-	1181ZG	AMSTELVEEN
Binnenhof	8	A	1181ZG	AMSTELVEEN
Binnenhof	10	-	1181ZG	AMSTELVEEN
Binnenhof	12	-	1181ZG	AMSTELVEEN
Binnenhof	16	-	1181ZG	AMSTELVEEN
Binnenhof	18	-	1181ZG	AMSTELVEEN
Binnenhof	19	-	1181ZG	AMSTELVEEN
Binnenhof	20	-	1181ZG	AMSTELVEEN
Binnenhof	22	-	1181ZG	AMSTELVEEN
Binnenhof	24	-	1181ZH	AMSTELVEEN
Binnenhof	25	-	1181ZH	AMSTELVEEN
Binnenhof	26	-	1181ZH	AMSTELVEEN
Binnenhof	27	-	1181ZH	AMSTELVEEN
Binnenhof	28	-	1181ZH	AMSTELVEEN
Binnenhof	29	-	1181ZH	AMSTELVEEN
Binnenhof	30	-	1181ZH	AMSTELVEEN
Binnenhof	31	-	1181ZH	AMSTELVEEN
Binnenhof	32	-	1181ZH	AMSTELVEEN
Binnenhof	33	-	1181ZH	AMSTELVEEN
Binnenhof	34	-	1181ZH	AMSTELVEEN
Binnenhof	35	-	1181ZH	AMSTELVEEN
Binnenhof	36	-	1181ZH	AMSTELVEEN
Binnenhof	37	-	1181ZH	AMSTELVEEN
Binnenhof	38	-	1181ZH	AMSTELVEEN
Binnenhof	39	-	1181ZH	AMSTELVEEN
Binnenhof	41	-	1181ZH	AMSTELVEEN
Binnenhof	42	-	1181ZH	AMSTELVEEN
Binnenhof	43	-	1181ZH	AMSTELVEEN
Binnenhof	44	-	1181ZH	AMSTELVEEN
Binnenhof	45	-	1181ZH	AMSTELVEEN
Binnenhof	46	-	1181ZH	AMSTELVEEN
Binnenhof	48	-	1181ZJ	AMSTELVEEN
Binnenhof	50	-	1181ZJ	AMSTELVEEN
Binnenhof	51	-	1181ZJ	AMSTELVEEN
Binnenhof	52	-	1181ZJ	AMSTELVEEN
Binnenhof	53	-	1181ZJ	AMSTELVEEN
Binnenhof	54	-	1181ZJ	AMSTELVEEN

Bijlage II.2

Woningen binnen zone Burgemeester Rijnderslaan

Adres	Huisnummer	Toevoeging	Postcode	Woonplaats
Binnenhof	55	-	1181ZJ	AMSTELVEEN
Binnenhof	56	-	1181ZJ	AMSTELVEEN
Binnenhof	57	-	1181ZJ	AMSTELVEEN
Binnenhof	58	-	1181ZJ	AMSTELVEEN
Binnenhof	59	-	1181ZJ	AMSTELVEEN
Binnenhof	60	-	1181ZJ	AMSTELVEEN
Binnenhof	61	-	1181ZJ	AMSTELVEEN
Binnenhof	61	A	1181ZJ	AMSTELVEEN
Binnenhof	62	-	1181ZJ	AMSTELVEEN
Binnenhof	62	A	1181ZJ	AMSTELVEEN
Binnenhof	63	-	1181ZJ	AMSTELVEEN
Binnenhof	69	-	1181ZJ	AMSTELVEEN
Binnenhof	70	-	1181ZJ	AMSTELVEEN
Binnenhof	72	-	1181ZJ	AMSTELVEEN
Binnenhof	76	-	1181ZJ	AMSTELVEEN
Binnenhof	77	-	1181ZJ	AMSTELVEEN
Binnenhof	77	A	1181ZJ	AMSTELVEEN
Binnenhof	77	C	1181ZJ	AMSTELVEEN
Binnenhof	77	D	1181ZJ	AMSTELVEEN
Binnenhof	78	-	1181ZJ	AMSTELVEEN
Binnenhof	80	-	1181ZJ	AMSTELVEEN
Binnenhof	81	A	1181ZJ	AMSTELVEEN
Binnenhof	82	-	1181ZJ	AMSTELVEEN
Binnenhof	83	-	1181ZJ	AMSTELVEEN
Binnenhof	84	-	1181ZJ	AMSTELVEEN
Binnenhof	85	-	1181ZJ	AMSTELVEEN
Binnenhof	86	-	1181ZJ	AMSTELVEEN
Binnenhof	87	-	1181ZJ	AMSTELVEEN
Binnenhof	88	-	1181ZJ	AMSTELVEEN
Bovenkerkerkade	43	-	1185CR	AMSTELVEEN
Bovenkerkerkade	44	-	1185CR	AMSTELVEEN
Bovenkerkerkade	45	-	1185CR	AMSTELVEEN
Bovenkerkerkade	46	-	1185CR	AMSTELVEEN
Bovenkerkerkade	47	-	1185CS	AMSTELVEEN
Bovenkerkerkade	48	-	1185CS	AMSTELVEEN
Bovenkerkerkade	49	-	1185CS	AMSTELVEEN
Bovenkerkerkade	50	-	1185CS	AMSTELVEEN
Bovenkerkerkade	51	-	1185CS	AMSTELVEEN
Bovenkerkerkade	52	-	1185CS	AMSTELVEEN
Bovenkerkerkade	53	-	1185CS	AMSTELVEEN
Bovenkerkerkade	54	-	1185CS	AMSTELVEEN
Bovenkerkerkade	55	-	1185CS	AMSTELVEEN
Bovenkerkerkade	56	-	1185CS	AMSTELVEEN
Bovenkerkerkade	57	-	1185CS	AMSTELVEEN
Bovenkerkerkade	58	-	1185CS	AMSTELVEEN
Bovenkerkerkade	59	-	1185CS	AMSTELVEEN
Bovenkerkerkade	60	-	1185CS	AMSTELVEEN
Bovenkerkerkade	61	-	1185CS	AMSTELVEEN
Bovenkerkerkade	62	-	1185CS	AMSTELVEEN
Bovenkerkerkade	63	-	1185CS	AMSTELVEEN
Bovenkerkerkade	64	-	1185CS	AMSTELVEEN
Bovenkerkerkade	65	-	1185CS	AMSTELVEEN
Bovenkerkerkade	66	-	1185CS	AMSTELVEEN
Bovenkerkerkade	67	-	1185CS	AMSTELVEEN
Buitenplein	1	-	1181ZB	AMSTELVEEN
Buitenplein	2	-	1181ZB	AMSTELVEEN

Bijlage II.2

Woningen binnen zone Burgemeester Rijnderslaan

Adres	Huisnummer	Toevoeging	Postcode	Woonplaats
Buitenplein	3	-	1181ZB	AMSTELVEEN
Buitenplein	4	-	1181ZB	AMSTELVEEN
Buitenplein	5	-	1181ZB	AMSTELVEEN
Buitenplein	6	-	1181ZB	AMSTELVEEN
Buitenplein	7	-	1181ZB	AMSTELVEEN
Buitenplein	8	-	1181ZB	AMSTELVEEN
Buitenplein	9	-	1181ZB	AMSTELVEEN
Buitenplein	10	-	1181ZB	AMSTELVEEN
Buitenplein	11	-	1181ZB	AMSTELVEEN
Buitenplein	12	-	1181ZB	AMSTELVEEN
Buitenplein	13	-	1181ZB	AMSTELVEEN
Buitenplein	14	-	1181ZB	AMSTELVEEN
Buitenplein	15	-	1181ZC	AMSTELVEEN
Buitenplein	16	-	1181ZC	AMSTELVEEN
Buitenplein	17	-	1181ZC	AMSTELVEEN
Buitenplein	18	-	1181ZC	AMSTELVEEN
Buitenplein	19	-	1181ZC	AMSTELVEEN
Buitenplein	20	-	1181ZC	AMSTELVEEN
Buitenplein	21	-	1181ZC	AMSTELVEEN
Buitenplein	22	-	1181ZC	AMSTELVEEN
Buitenplein	23	-	1181ZC	AMSTELVEEN
Buitenplein	24	-	1181ZC	AMSTELVEEN
Buitenplein	25	-	1181ZC	AMSTELVEEN
Buitenplein	26	-	1181ZC	AMSTELVEEN
Buitenplein	27	-	1181ZC	AMSTELVEEN
Buitenplein	28	-	1181ZC	AMSTELVEEN
Buitenplein	29	-	1181ZC	AMSTELVEEN
Buitenplein	30	-	1181ZC	AMSTELVEEN
Buitenplein	31	-	1181ZC	AMSTELVEEN
Buitenplein	32	-	1181ZC	AMSTELVEEN
Buitenplein	33	-	1181ZC	AMSTELVEEN
Buitenplein	34	-	1181ZC	AMSTELVEEN
Buitenplein	35	-	1181ZC	AMSTELVEEN
Buitenplein	36	-	1181ZC	AMSTELVEEN
Buitenplein	37	-	1181ZC	AMSTELVEEN
Buitenplein	38	-	1181ZC	AMSTELVEEN
Buitenplein	39	-	1181ZC	AMSTELVEEN
Buitenplein	40	-	1181ZC	AMSTELVEEN
Buitenplein	41	-	1181ZC	AMSTELVEEN
Buitenplein	42	-	1181ZC	AMSTELVEEN
Buitenplein	43	-	1181ZD	AMSTELVEEN
Buitenplein	44	-	1181ZD	AMSTELVEEN
Buitenplein	45	-	1181ZD	AMSTELVEEN
Buitenplein	46	-	1181ZD	AMSTELVEEN
Buitenplein	47	-	1181ZD	AMSTELVEEN
Buitenplein	48	-	1181ZD	AMSTELVEEN
Buitenplein	49	-	1181ZD	AMSTELVEEN
Buitenplein	50	-	1181ZD	AMSTELVEEN
Buitenplein	51	-	1181ZD	AMSTELVEEN
Buitenplein	52	-	1181ZD	AMSTELVEEN
Buitenplein	54	-	1181ZD	AMSTELVEEN
Buitenplein	55	-	1181ZD	AMSTELVEEN
Buitenplein	58	-	1181ZE	AMSTELVEEN
Buitenplein	59	-	1181ZE	AMSTELVEEN
Buitenplein	60	-	1181ZE	AMSTELVEEN
Buitenplein	61	-	1181ZE	AMSTELVEEN

Bijlage II.2

Woningen binnen zone Burgemeester Rijnderslaan

Adres	Huisnummer	Toevoeging	Postcode	Woonplaats
Buitenplein	62	-	1181ZE	AMSTELVEEN
Buitenplein	63	-	1181ZE	AMSTELVEEN
Buitenplein	64	-	1181ZE	AMSTELVEEN
Buitenplein	65	-	1181ZE	AMSTELVEEN
Buitenplein	66	-	1181ZE	AMSTELVEEN
Buitenplein	67	-	1181ZE	AMSTELVEEN
Buitenplein	68	-	1181ZE	AMSTELVEEN
Buitenplein	69	-	1181ZE	AMSTELVEEN
Buitenplein	74	A	1181ZE	AMSTELVEEN
Erasmuslaan	14	-	1185BH	AMSTELVEEN
Erasmuslaan	16	-	1185BH	AMSTELVEEN
Erasmuslaan	18	-	1185BH	AMSTELVEEN
Erasmuslaan	20	-	1185BH	AMSTELVEEN
Erasmuslaan	22	-	1185BH	AMSTELVEEN
Erasmuslaan	24	-	1185BH	AMSTELVEEN
Erasmuslaan	26	-	1185BH	AMSTELVEEN
Erasmuslaan	28	-	1185BH	AMSTELVEEN
Erasmuslaan	30	-	1185BH	AMSTELVEEN
Erasmuslaan	32	-	1185BH	AMSTELVEEN
Erasmuslaan	34	-	1185BH	AMSTELVEEN
Erasmuslaan	36	-	1185BH	AMSTELVEEN
Erasmuslaan	62	-	1185BJ	AMSTELVEEN
Erasmuslaan	64	-	1185BJ	AMSTELVEEN
Erasmuslaan	66	-	1185BJ	AMSTELVEEN
Erasmuslaan	68	-	1185BJ	AMSTELVEEN
Erasmuslaan	70	-	1185BJ	AMSTELVEEN
Erasmuslaan	72	-	1185BJ	AMSTELVEEN
Erasmuslaan	74	-	1185BJ	AMSTELVEEN
Erasmuslaan	76	-	1185BJ	AMSTELVEEN
Erasmuslaan	78	-	1185BJ	AMSTELVEEN
Erasmuslaan	80	-	1185BJ	AMSTELVEEN
Erasmuslaan	82	-	1185BJ	AMSTELVEEN
Erasmuslaan	84	-	1185BJ	AMSTELVEEN
Galerij	26	-	1181ZP	AMSTELVEEN
Galerij	28	-	1181ZP	AMSTELVEEN
Galerij	30	-	1181ZP	AMSTELVEEN
Galerij	32	-	1181ZP	AMSTELVEEN
Galerij	36	-	1181ZP	AMSTELVEEN
Galerij	38	-	1181ZP	AMSTELVEEN
Galerij	40	-	1181ZP	AMSTELVEEN
Galerij	42	-	1181ZP	AMSTELVEEN
Galerij	46	-	1181ZP	AMSTELVEEN
Galerij	48	-	1181ZP	AMSTELVEEN
Galerij	50	-	1181ZP	AMSTELVEEN
Galerij	52	-	1181ZP	AMSTELVEEN
Galerij	56	-	1181ZP	AMSTELVEEN
Galerij	58	-	1181ZP	AMSTELVEEN
Galerij	60	-	1181ZP	AMSTELVEEN
Galerij	62	-	1181ZP	AMSTELVEEN
Galerij	70	-	1181ZR	AMSTELVEEN
Galerij	72	-	1181ZR	AMSTELVEEN
Galerij	74	-	1181ZR	AMSTELVEEN
Galerij	76	-	1181ZR	AMSTELVEEN
Galerij	78	-	1181ZR	AMSTELVEEN
Galerij	80	-	1181ZR	AMSTELVEEN
Galerij	82	-	1181ZR	AMSTELVEEN

Bijlage II.2

Woningen binnen zone Burgemeester Rijnderslaan

Adres	Huisnummer	Toevoeging	Postcode	Woonplaats
Galerij	84	-	1181ZR	AMSTELVEEN
Galerij	86	-	1181ZR	AMSTELVEEN
Galerij	88	-	1181ZR	AMSTELVEEN
Galerij	90	-	1181ZR	AMSTELVEEN
Galerij	92	-	1181ZR	AMSTELVEEN
Galerij	94	-	1181ZR	AMSTELVEEN
Galerij	96	-	1181ZR	AMSTELVEEN
Galerij	98	-	1181ZR	AMSTELVEEN
Galerij	100	-	1181ZR	AMSTELVEEN
Galerij	102	-	1181ZR	AMSTELVEEN
Galerij	104	-	1181ZR	AMSTELVEEN
Galerij	106	-	1181ZR	AMSTELVEEN
Galerij	108	-	1181ZR	AMSTELVEEN
Galerij	112	-	1181ZS	AMSTELVEEN
Galerij	114	-	1181ZS	AMSTELVEEN
Galerij	116	-	1181ZS	AMSTELVEEN
Galerij	118	-	1181ZS	AMSTELVEEN
Galerij	120	-	1181ZS	AMSTELVEEN
Galerij	122	-	1181ZS	AMSTELVEEN
Galerij	124	-	1181ZS	AMSTELVEEN
Galerij	126	-	1181ZS	AMSTELVEEN
Galerij	128	-	1181ZS	AMSTELVEEN
Galerij	130	-	1181ZS	AMSTELVEEN
Galerij	132	-	1181ZS	AMSTELVEEN
Galerij	134	-	1181ZS	AMSTELVEEN
Galerij	136	-	1181ZS	AMSTELVEEN
Galerij	138	-	1181ZS	AMSTELVEEN
Galerij	140	-	1181ZS	AMSTELVEEN
Galerij	142	-	1181ZS	AMSTELVEEN
Galerij	144	-	1181ZS	AMSTELVEEN
Galerij	146	-	1181ZS	AMSTELVEEN
Galerij	148	-	1181ZS	AMSTELVEEN
Galerij	150	-	1181ZS	AMSTELVEEN
Gerard Doulaan	1	-	1181WR	AMSTELVEEN
Gerard Doulaan	3	-	1181WR	AMSTELVEEN
Gerard Doulaan	5	-	1181WR	AMSTELVEEN
Gerard Doulaan	7	-	1181WR	AMSTELVEEN
Gerard Doulaan	9	-	1181WR	AMSTELVEEN
Ingenieur Romplaan	1	A	1185DK	AMSTELVEEN
Ingenieur Romplaan	1	B	1185DK	AMSTELVEEN
Ingenieur Romplaan	1	C	1185DK	AMSTELVEEN
Keizer Karelweg	223	-	1181RC	AMSTELVEEN
Meander	1	-	1181WN	AMSTELVEEN
Meander	3	-	1181WN	AMSTELVEEN
Meander	5	-	1181WN	AMSTELVEEN
Meander	7	-	1181WN	AMSTELVEEN
Meander	9	-	1181WN	AMSTELVEEN
Meander	11	-	1181WN	AMSTELVEEN
Meander	13	-	1181WN	AMSTELVEEN
Meander	15	-	1181WN	AMSTELVEEN
Meander	17	-	1181WN	AMSTELVEEN
Meander	19	-	1181WN	AMSTELVEEN
Meander	21	-	1181WN	AMSTELVEEN
Meander	23	-	1181WN	AMSTELVEEN
Meander	25	-	1181WN	AMSTELVEEN
Meander	27	-	1181WN	AMSTELVEEN

Bijlage II.2

Woningen binnen zone Burgemeester Rijnderslaan

Adres	Huisnummer	Toevoeging	Postcode	Woonplaats
Meander	29	-	1181WN	AMSTELVEEN
Meander	31	-	1181WN	AMSTELVEEN
Meander	33	-	1181WN	AMSTELVEEN
Meander	35	-	1181WN	AMSTELVEEN
Meander	37	-	1181WN	AMSTELVEEN
Meander	39	-	1181WN	AMSTELVEEN
Meander	41	-	1181WN	AMSTELVEEN
Meander	43	-	1181WN	AMSTELVEEN
Meander	45	-	1181WN	AMSTELVEEN
Meander	47	-	1181WN	AMSTELVEEN
Meander	49	-	1181WN	AMSTELVEEN
Meander	50	-	1181WN	AMSTELVEEN
Meander	51	-	1181WN	AMSTELVEEN
Meander	52	-	1181WN	AMSTELVEEN
Meander	53	-	1181WN	AMSTELVEEN
Meander	54	-	1181WN	AMSTELVEEN
Meander	55	-	1181WN	AMSTELVEEN
Meander	56	-	1181WN	AMSTELVEEN
Meander	57	-	1181WN	AMSTELVEEN
Meander	58	-	1181WN	AMSTELVEEN
Meander	59	-	1181WN	AMSTELVEEN
Meander	60	-	1181WN	AMSTELVEEN
Meander	61	-	1181WN	AMSTELVEEN
Meander	62	-	1181WN	AMSTELVEEN
Meander	63	-	1181WN	AMSTELVEEN
Meander	64	-	1181WN	AMSTELVEEN
Meander	65	-	1181WN	AMSTELVEEN
Meander	66	-	1181WN	AMSTELVEEN
Meander	67	-	1181WN	AMSTELVEEN
Meander	68	-	1181WN	AMSTELVEEN
Meander	69	-	1181WN	AMSTELVEEN
Meander	70	-	1181WN	AMSTELVEEN
Meander	71	-	1181WN	AMSTELVEEN
Meander	72	-	1181WN	AMSTELVEEN
Meander	73	-	1181WN	AMSTELVEEN
Meander	74	-	1181WN	AMSTELVEEN
Meander	75	-	1181WN	AMSTELVEEN
Meander	76	-	1181WN	AMSTELVEEN
Meander	77	-	1181WN	AMSTELVEEN
Meander	78	-	1181WN	AMSTELVEEN
Meander	79	-	1181WN	AMSTELVEEN
Meander	80	-	1181WN	AMSTELVEEN
Meander	81	-	1181WN	AMSTELVEEN
Meander	82	-	1181WN	AMSTELVEEN
Meander	83	-	1181WN	AMSTELVEEN
Meander	85	-	1181WN	AMSTELVEEN
Meander	87	-	1181WN	AMSTELVEEN
Meander	89	-	1181WN	AMSTELVEEN
Meander	91	-	1181WN	AMSTELVEEN
Meander	93	-	1181WN	AMSTELVEEN
Meander	95	-	1181WN	AMSTELVEEN
Meander	97	-	1181WN	AMSTELVEEN
Meander	99	-	1181WN	AMSTELVEEN
Meander	101	-	1181WN	AMSTELVEEN
Meander	103	-	1181WN	AMSTELVEEN
Meander	105	-	1181WN	AMSTELVEEN

Bijlage II.2

Woningen binnen zone Burgemeester Rijnderslaan

Adres	Huisnummer	Toevoeging	Postcode	Woonplaats
Meander	107	-	1181WN	AMSTELVEEN
Meander	109	-	1181WN	AMSTELVEEN
Meander	111	-	1181WN	AMSTELVEEN
Meander	113	-	1181WN	AMSTELVEEN
Meander	115	-	1181WN	AMSTELVEEN
Meander	117	-	1181WN	AMSTELVEEN
Meander	119	-	1181WN	AMSTELVEEN
Meander	121	-	1181WN	AMSTELVEEN
Meander	123	-	1181WN	AMSTELVEEN
Meander	125	-	1181WN	AMSTELVEEN
Meander	127	-	1181WN	AMSTELVEEN
Meander	129	-	1181WN	AMSTELVEEN
Meander	131	-	1181WN	AMSTELVEEN
Meander	133	-	1181WN	AMSTELVEEN
Meander	135	-	1181WN	AMSTELVEEN
Meander	137	-	1181WN	AMSTELVEEN
Meander	139	-	1181WN	AMSTELVEEN
Meander	141	-	1181WN	AMSTELVEEN
Meander	143	-	1181WN	AMSTELVEEN
Meander	145	-	1181WN	AMSTELVEEN
Meander	147	-	1181WN	AMSTELVEEN
Meander	149	-	1181WN	AMSTELVEEN
Meander	151	-	1181WN	AMSTELVEEN
Meander	153	-	1181WN	AMSTELVEEN
Meander	155	-	1181WN	AMSTELVEEN
Meander	157	-	1181WN	AMSTELVEEN
Meander	159	-	1181WN	AMSTELVEEN
Meander	161	-	1181WN	AMSTELVEEN
Meander	163	-	1181WN	AMSTELVEEN
Meander	165	-	1181WN	AMSTELVEEN
Meander	167	-	1181WN	AMSTELVEEN
Meander	169	-	1181WN	AMSTELVEEN
Meander	171	-	1181WN	AMSTELVEEN
Meander	173	-	1181WN	AMSTELVEEN
Meander	175	-	1181WN	AMSTELVEEN
Meander	177	-	1181WN	AMSTELVEEN
Meander	179	-	1181WN	AMSTELVEEN
Meander	183	-	1181WN	AMSTELVEEN
Meander	185	-	1181WN	AMSTELVEEN
Meander	187	-	1181WN	AMSTELVEEN
Meander	189	-	1181WN	AMSTELVEEN
Meander	191	-	1181WN	AMSTELVEEN
Meander	193	-	1181WN	AMSTELVEEN
Meander	195	-	1181WN	AMSTELVEEN
Meander	197	-	1181WN	AMSTELVEEN
Meander	199	-	1181WN	AMSTELVEEN
Meander	201	-	1181WN	AMSTELVEEN
Meander	203	-	1181WN	AMSTELVEEN
Meander	205	-	1181WN	AMSTELVEEN
Meander	207	-	1181WN	AMSTELVEEN
Meander	209	-	1181WN	AMSTELVEEN
Meander	211	-	1181WN	AMSTELVEEN
Meander	213	-	1181WN	AMSTELVEEN
Meander	215	-	1181WN	AMSTELVEEN
Meander	217	-	1181WN	AMSTELVEEN
Meander	219	-	1181WN	AMSTELVEEN

Bijlage II.2

Woningen binnen zone Burgemeester Rijnderslaan

Adres	Huisnummer	Toevoeging	Postcode	Woonplaats
Meander	221	-	1181WN	AMSTELVEEN
Meander	223	-	1181WN	AMSTELVEEN
Meander	225	-	1181WN	AMSTELVEEN
Meander	227	-	1181WN	AMSTELVEEN
Meander	229	-	1181WN	AMSTELVEEN
Meander	231	-	1181WN	AMSTELVEEN
Meander	233	-	1181WN	AMSTELVEEN
Meander	235	-	1181WN	AMSTELVEEN
Meander	237	-	1181WN	AMSTELVEEN
Meander	239	-	1181WN	AMSTELVEEN
Meander	241	-	1181WN	AMSTELVEEN
Meander	243	-	1181WN	AMSTELVEEN
Meander	245	-	1181WN	AMSTELVEEN
Meander	247	-	1181WN	AMSTELVEEN
Meander	249	-	1181WN	AMSTELVEEN
Meander	251	-	1181WN	AMSTELVEEN
Meander	253	-	1181WN	AMSTELVEEN
Meander	255	-	1181WN	AMSTELVEEN
Meander	257	-	1181WN	AMSTELVEEN
Meander	259	-	1181WN	AMSTELVEEN
Meander	261	-	1181WN	AMSTELVEEN
Meander	263	-	1181WN	AMSTELVEEN
Meander	265	-	1181WN	AMSTELVEEN
Meander	267	-	1181WN	AMSTELVEEN
Meander	269	-	1181WN	AMSTELVEEN
Meander	271	-	1181WN	AMSTELVEEN
Meander	273	-	1181WN	AMSTELVEEN
Meander	275	-	1181WN	AMSTELVEEN
Meander	277	-	1181WN	AMSTELVEEN
Meander	279	-	1181WN	AMSTELVEEN
Meander	281	-	1181WN	AMSTELVEEN
Meander	285	-	1181WN	AMSTELVEEN
Meander	287	-	1181WN	AMSTELVEEN
Meander	289	-	1181WN	AMSTELVEEN
Meander	291	-	1181WN	AMSTELVEEN
Meander	293	-	1181WN	AMSTELVEEN
Meander	295	-	1181WN	AMSTELVEEN
Meander	297	-	1181WN	AMSTELVEEN
Meander	299	-	1181WN	AMSTELVEEN
Meander	301	-	1181WN	AMSTELVEEN
Meander	303	-	1181WN	AMSTELVEEN
Meander	305	-	1181WN	AMSTELVEEN
Meander	307	-	1181WN	AMSTELVEEN
Meander	309	-	1181WN	AMSTELVEEN
Meander	311	-	1181WN	AMSTELVEEN
Meander	313	-	1181WN	AMSTELVEEN
Meander	315	-	1181WN	AMSTELVEEN
Meander	317	-	1181WN	AMSTELVEEN
Meander	319	-	1181WN	AMSTELVEEN
Meander	321	-	1181WN	AMSTELVEEN
Meander	323	-	1181WN	AMSTELVEEN
Meander	325	-	1181WN	AMSTELVEEN
Meander	327	-	1181WN	AMSTELVEEN
Meander	329	-	1181WN	AMSTELVEEN
Meander	331	-	1181WN	AMSTELVEEN
Meander	333	-	1181WN	AMSTELVEEN

Bijlage II.2

Woningen binnen zone Burgemeester Rijnderslaan

Adres	Huisnummer	Toevoeging	Postcode	Woonplaats
Meander	335	-	1181WN	AMSTELVEEN
Meander	337	-	1181WN	AMSTELVEEN
Meander	339	-	1181WN	AMSTELVEEN
Meander	341	-	1181WN	AMSTELVEEN
Meander	343	-	1181WN	AMSTELVEEN
Meander	345	-	1181WN	AMSTELVEEN
Meander	347	-	1181WN	AMSTELVEEN
Meander	349	-	1181WN	AMSTELVEEN
Meander	351	-	1181WN	AMSTELVEEN
Meander	353	-	1181WN	AMSTELVEEN
Meander	355	-	1181WN	AMSTELVEEN
Meander	357	-	1181WN	AMSTELVEEN
Meander	359	-	1181WN	AMSTELVEEN
Meander	361	-	1181WN	AMSTELVEEN
Meander	363	-	1181WN	AMSTELVEEN
Meander	365	-	1181WN	AMSTELVEEN
Meander	367	-	1181WN	AMSTELVEEN
Meander	369	-	1181WN	AMSTELVEEN
Meander	371	-	1181WN	AMSTELVEEN
Meander	373	-	1181WN	AMSTELVEEN
Meander	375	-	1181WN	AMSTELVEEN
Meander	377	-	1181WN	AMSTELVEEN
Meander	379	-	1181WN	AMSTELVEEN
Meander	381	-	1181WN	AMSTELVEEN
Meander	383	-	1181WN	AMSTELVEEN
Meander	385	-	1181WN	AMSTELVEEN
Meander	387	-	1181WN	AMSTELVEEN
Meander	389	-	1181WN	AMSTELVEEN
Meander	391	-	1181WN	AMSTELVEEN
Meander	393	-	1181WN	AMSTELVEEN
Meander	395	-	1181WN	AMSTELVEEN
Meander	397	-	1181WN	AMSTELVEEN
Meander	399	-	1181WN	AMSTELVEEN
Meander	401	-	1181WN	AMSTELVEEN
Meander	403	-	1181WN	AMSTELVEEN
Meander	405	-	1181WN	AMSTELVEEN
Meander	407	-	1181WN	AMSTELVEEN
Meander	409	-	1181WN	AMSTELVEEN
Meander	411	-	1181WN	AMSTELVEEN
Meander	413	-	1181WN	AMSTELVEEN
Meander	415	-	1181WN	AMSTELVEEN
Meander	417	-	1181WN	AMSTELVEEN
Meander	419	-	1181WN	AMSTELVEEN
Meander	421	-	1181WN	AMSTELVEEN
Meander	423	-	1181WN	AMSTELVEEN
Meander	425	-	1181WN	AMSTELVEEN
Meander	427	-	1181WN	AMSTELVEEN
Meander	429	-	1181WN	AMSTELVEEN
Meander	431	-	1181WN	AMSTELVEEN
Meander	433	-	1181WN	AMSTELVEEN
Meander	435	-	1181WN	AMSTELVEEN
Meander	437	-	1181WN	AMSTELVEEN
Meander	439	-	1181WN	AMSTELVEEN
Meander	441	-	1181WN	AMSTELVEEN
Meander	443	-	1181WN	AMSTELVEEN
Meander	445	-	1181WN	AMSTELVEEN

Bijlage II.2

Woningen binnen zone Burgemeester Rijnderslaan

Adres	Huisnummer	Toevoeging	Postcode	Woonplaats
Meander	447	-	1181WN	AMSTELVEEN
Meander	449	-	1181WN	AMSTELVEEN
Meander	451	-	1181WN	AMSTELVEEN
Meander	453	-	1181WN	AMSTELVEEN
Meander	455	-	1181WN	AMSTELVEEN
Meander	457	-	1181WN	AMSTELVEEN
Meander	459	-	1181WN	AMSTELVEEN
Meander	461	-	1181WN	AMSTELVEEN
Meander	463	-	1181WN	AMSTELVEEN
Meander	465	-	1181WN	AMSTELVEEN
Meander	467	-	1181WN	AMSTELVEEN
Meander	469	-	1181WN	AMSTELVEEN
Meander	471	-	1181WN	AMSTELVEEN
Meander	473	-	1181WN	AMSTELVEEN
Meander	475	-	1181WN	AMSTELVEEN
Meander	477	-	1181WN	AMSTELVEEN
Meander	479	-	1181WN	AMSTELVEEN
Meander	481	-	1181WN	AMSTELVEEN
Meander	483	-	1181WN	AMSTELVEEN
Meander	485	-	1181WN	AMSTELVEEN
Meander	487	-	1181WN	AMSTELVEEN
Meander	489	-	1181WN	AMSTELVEEN
Meander	491	-	1181WN	AMSTELVEEN
Meander	493	-	1181WN	AMSTELVEEN
Meander	495	-	1181WN	AMSTELVEEN
Meander	497	-	1181WN	AMSTELVEEN
Meander	499	-	1181WN	AMSTELVEEN
Meander	501	-	1181WN	AMSTELVEEN
Meander	503	-	1181WN	AMSTELVEEN
Meander	505	-	1181WN	AMSTELVEEN
Meander	507	-	1181WN	AMSTELVEEN
Meander	509	-	1181WN	AMSTELVEEN
Meander	511	-	1181WN	AMSTELVEEN
Meander	513	-	1181WN	AMSTELVEEN
Meander	515	-	1181WN	AMSTELVEEN
Meander	517	-	1181WN	AMSTELVEEN
Meander	519	-	1181WN	AMSTELVEEN
Meander	521	-	1181WN	AMSTELVEEN
Meander	523	-	1181WN	AMSTELVEEN
Meander	525	-	1181WN	AMSTELVEEN
Meander	527	-	1181WN	AMSTELVEEN
Meander	529	-	1181WN	AMSTELVEEN
Meander	531	-	1181WN	AMSTELVEEN
Meander	533	-	1181WN	AMSTELVEEN
Meander	535	-	1181WN	AMSTELVEEN
Meander	537	-	1181WN	AMSTELVEEN
Meander	539	-	1181WN	AMSTELVEEN
Meander	541	-	1181WN	AMSTELVEEN
Meander	543	-	1181WN	AMSTELVEEN
Meander	545	-	1181WN	AMSTELVEEN
Meander	547	-	1181WN	AMSTELVEEN
Meander	549	-	1181WN	AMSTELVEEN
Meander	551	-	1181WN	AMSTELVEEN
Meander	553	-	1181WN	AMSTELVEEN
Meander	555	-	1181WN	AMSTELVEEN
Meander	557	-	1181WN	AMSTELVEEN

Bijlage II.2

Woningen binnen zone Burgemeester Rijnderslaan

Adres	Huisnummer	Toevoeging	Postcode	Woonplaats
Meander	559	-	1181WN	AMSTELVEEN
Meander	561	-	1181WN	AMSTELVEEN
Meander	563	-	1181WN	AMSTELVEEN
Meander	565	-	1181WN	AMSTELVEEN
Meander	567	-	1181WN	AMSTELVEEN
Meander	569	-	1181WN	AMSTELVEEN
Meander	571	-	1181WN	AMSTELVEEN
Meander	573	-	1181WN	AMSTELVEEN
Meander	575	-	1181WN	AMSTELVEEN
Meander	577	-	1181WN	AMSTELVEEN
Meander	579	-	1181WN	AMSTELVEEN
Meander	581	-	1181WN	AMSTELVEEN
Meander	583	-	1181WN	AMSTELVEEN
Meander	585	-	1181WN	AMSTELVEEN
Meander	587	-	1181WN	AMSTELVEEN
Meander	589	-	1181WN	AMSTELVEEN
Meander	591	-	1181WN	AMSTELVEEN
Meander	593	-	1181WN	AMSTELVEEN
Meander	595	-	1181WN	AMSTELVEEN
Meander	597	-	1181WN	AMSTELVEEN
Meander	599	-	1181WN	AMSTELVEEN
Meander	601	-	1181WN	AMSTELVEEN
Meander	603	-	1181WN	AMSTELVEEN
Meander	605	-	1181WN	AMSTELVEEN
Meander	607	-	1181WN	AMSTELVEEN
Meander	609	-	1181WN	AMSTELVEEN
Meander	611	-	1181WN	AMSTELVEEN
Meander	613	-	1181WN	AMSTELVEEN
Meander	615	-	1181WN	AMSTELVEEN
Meander	617	-	1181WN	AMSTELVEEN
Meander	619	-	1181WN	AMSTELVEEN
Meander	621	-	1181WN	AMSTELVEEN
Meander	623	-	1181WN	AMSTELVEEN
Meander	625	-	1181WN	AMSTELVEEN
Meander	627	-	1181WN	AMSTELVEEN
Meander	629	-	1181WN	AMSTELVEEN
Meander	631	-	1181WN	AMSTELVEEN
Meander	633	-	1181WN	AMSTELVEEN
Meander	635	-	1181WN	AMSTELVEEN
Meander	637	-	1181WN	AMSTELVEEN
Meander	639	-	1181WN	AMSTELVEEN
Meander	641	-	1181WN	AMSTELVEEN
Meander	643	-	1181WN	AMSTELVEEN
Meander	645	-	1181WN	AMSTELVEEN
Meander	647	-	1181WN	AMSTELVEEN
Meander	649	-	1181WN	AMSTELVEEN
Meander	651	-	1181WN	AMSTELVEEN
Meander	653	-	1181WN	AMSTELVEEN
Meander	655	-	1181WN	AMSTELVEEN
Meander	657	-	1181WN	AMSTELVEEN
Meander	659	-	1181WN	AMSTELVEEN
Meander	661	-	1181WN	AMSTELVEEN
Meander	663	-	1181WN	AMSTELVEEN
Meander	665	-	1181WN	AMSTELVEEN
Meander	667	-	1181WN	AMSTELVEEN
Meander	669	-	1181WN	AMSTELVEEN

Bijlage II.2

Woningen binnen zone Burgemeester Rijnderslaan

Adres	Huisnummer	Toevoeging	Postcode	Woonplaats
Meander	671	-	1181WN	AMSTELVEEN
Meander	673	-	1181WN	AMSTELVEEN
Meander	675	-	1181WN	AMSTELVEEN
Meander	677	-	1181WN	AMSTELVEEN
Meander	679	-	1181WN	AMSTELVEEN
Meander	681	-	1181WN	AMSTELVEEN
Meander	683	-	1181WN	AMSTELVEEN
Meander	685	-	1181WN	AMSTELVEEN
Meander	687	-	1181WN	AMSTELVEEN
Meander	689	-	1181WN	AMSTELVEEN
Meander	691	-	1181WN	AMSTELVEEN
Meander	693	-	1181WN	AMSTELVEEN
Meander	695	-	1181WN	AMSTELVEEN
Meander	697	-	1181WN	AMSTELVEEN
Meander	699	-	1181WN	AMSTELVEEN
Meander	701	-	1181WN	AMSTELVEEN
Meander	703	-	1181WN	AMSTELVEEN
Meander	705	-	1181WN	AMSTELVEEN
Meander	707	-	1181WN	AMSTELVEEN
Meander	709	-	1181WN	AMSTELVEEN
Meander	711	-	1181WN	AMSTELVEEN
Meander	713	-	1181WN	AMSTELVEEN
Meander	715	-	1181WN	AMSTELVEEN
Meander	717	-	1181WN	AMSTELVEEN
Meander	719	-	1181WN	AMSTELVEEN
Meander	721	-	1181WN	AMSTELVEEN
Meander	723	-	1181WN	AMSTELVEEN
Meander	725	-	1181WN	AMSTELVEEN
Meander	727	-	1181WN	AMSTELVEEN
Meander	729	-	1181WN	AMSTELVEEN
Meander	731	-	1181WN	AMSTELVEEN
Meander	733	-	1181WN	AMSTELVEEN
Meander	735	-	1181WN	AMSTELVEEN
Meander	737	-	1181WN	AMSTELVEEN
Meander	739	-	1181WN	AMSTELVEEN
Meander	741	-	1181WN	AMSTELVEEN
Meander	743	-	1181WN	AMSTELVEEN
Meander	745	-	1181WN	AMSTELVEEN
Meander	747	-	1181WN	AMSTELVEEN
Meander	749	-	1181WN	AMSTELVEEN
Meander	751	-	1181WN	AMSTELVEEN
Meander	753	-	1181WN	AMSTELVEEN
Meander	755	-	1181WN	AMSTELVEEN
Meander	757	-	1181WN	AMSTELVEEN
Meander	759	-	1181WN	AMSTELVEEN
Meander	761	-	1181WN	AMSTELVEEN
Meander	763	-	1181WN	AMSTELVEEN
Meander	765	-	1181WN	AMSTELVEEN
Meander	767	-	1181WN	AMSTELVEEN
Meander	769	-	1181WN	AMSTELVEEN
Meander	771	-	1181WN	AMSTELVEEN
Meander	773	-	1181WN	AMSTELVEEN
Meander	775	-	1181WN	AMSTELVEEN
Meander	777	-	1181WN	AMSTELVEEN
Meander	779	-	1181WN	AMSTELVEEN
Meander	781	-	1181WN	AMSTELVEEN

Bijlage II.2

Woningen binnen zone Burgemeester Rijnderslaan

Adres	Huisnummer	Toevoeging	Postcode	Woonplaats
Meander	783	-	1181WN	AMSTELVEEN
Meander	785	-	1181WN	AMSTELVEEN
Meander	787	-	1181WN	AMSTELVEEN
Meander	789	-	1181WN	AMSTELVEEN
Meander	791	-	1181WN	AMSTELVEEN
Meander	793	-	1181WN	AMSTELVEEN
Meander	795	-	1181WN	AMSTELVEEN
Meander	797	-	1181WN	AMSTELVEEN
Meander	799	-	1181WN	AMSTELVEEN
Meander	801	-	1181WN	AMSTELVEEN
Meander	803	-	1181WN	AMSTELVEEN
Meander	805	-	1181WN	AMSTELVEEN
Meander	807	-	1181WN	AMSTELVEEN
Meander	809	-	1181WN	AMSTELVEEN
Meander	811	-	1181WN	AMSTELVEEN
Meander	813	-	1181WN	AMSTELVEEN
Meander	815	-	1181WN	AMSTELVEEN
Meander	817	-	1181WN	AMSTELVEEN
Meander	819	-	1181WN	AMSTELVEEN
Meander	821	-	1181WN	AMSTELVEEN
Meander	823	-	1181WN	AMSTELVEEN
Meander	825	-	1181WN	AMSTELVEEN
Meander	827	-	1181WN	AMSTELVEEN
Meander	829	-	1181WN	AMSTELVEEN
Meander	831	-	1181WN	AMSTELVEEN
Meander	833	-	1181WN	AMSTELVEEN
Meander	835	-	1181WN	AMSTELVEEN
Meander	837	-	1181WN	AMSTELVEEN
Meander	839	-	1181WN	AMSTELVEEN
Meander	841	-	1181WN	AMSTELVEEN
Meander	843	-	1181WN	AMSTELVEEN
Meander	845	-	1181WN	AMSTELVEEN
Meander	847	-	1181WN	AMSTELVEEN
Meander	849	-	1181WN	AMSTELVEEN
Meander	851	-	1181WN	AMSTELVEEN
Meander	853	-	1181WN	AMSTELVEEN
Meander	855	-	1181WN	AMSTELVEEN
Meander	857	-	1181WN	AMSTELVEEN
Meander	859	-	1181WN	AMSTELVEEN
Meander	861	-	1181WN	AMSTELVEEN
Meander	863	-	1181WN	AMSTELVEEN
Meander	865	-	1181WN	AMSTELVEEN
Meander	867	-	1181WN	AMSTELVEEN
Meander	869	-	1181WN	AMSTELVEEN
Meander	871	-	1181WN	AMSTELVEEN
Meander	873	-	1181WN	AMSTELVEEN
Meander	875	-	1181WN	AMSTELVEEN
Meander	877	-	1181WN	AMSTELVEEN
Meander	879	-	1181WN	AMSTELVEEN
Meander	881	-	1181WN	AMSTELVEEN
Meander	883	-	1181WN	AMSTELVEEN
Meander	885	-	1181WN	AMSTELVEEN
Meander	887	-	1181WN	AMSTELVEEN
Meander	889	-	1181WN	AMSTELVEEN
Meander	891	-	1181WN	AMSTELVEEN
Meander	893	-	1181WN	AMSTELVEEN

Bijlage II.2

Woningen binnen zone Burgemeester Rijnderslaan

Adres	Huisnummer	Toevoeging	Postcode	Woonplaats
Meander	895	-	1181WN	AMSTELVEEN
Meander	897	-	1181WN	AMSTELVEEN
Meander	899	-	1181WP	AMSTELVEEN
Meander	901	-	1181WP	AMSTELVEEN
Meander	903	-	1181WP	AMSTELVEEN
Meander	905	-	1181WP	AMSTELVEEN
Meander	907	-	1181WP	AMSTELVEEN
Meander	909	-	1181WP	AMSTELVEEN
Meander	911	-	1181WP	AMSTELVEEN
Meander	913	-	1181WP	AMSTELVEEN
Meander	915	-	1181WP	AMSTELVEEN
Meander	917	-	1181WP	AMSTELVEEN
Meander	919	-	1181WP	AMSTELVEEN
Meander	921	-	1181WP	AMSTELVEEN
Meander	923	-	1181WP	AMSTELVEEN
Meander	925	-	1181WP	AMSTELVEEN
Meander	927	-	1181WP	AMSTELVEEN
Meander	929	-	1181WP	AMSTELVEEN
Meander	931	-	1181WP	AMSTELVEEN
Meander	933	-	1181WP	AMSTELVEEN
Meander	935	-	1181WP	AMSTELVEEN
Meander	937	-	1181WP	AMSTELVEEN
Meander	939	-	1181WP	AMSTELVEEN
Meander	941	-	1181WP	AMSTELVEEN
Meander	943	-	1181WP	AMSTELVEEN
Meander	945	-	1181WP	AMSTELVEEN
Meander	947	-	1181WP	AMSTELVEEN
Meander	949	-	1181WP	AMSTELVEEN
Meander	951	-	1181WP	AMSTELVEEN
Meander	953	-	1181WP	AMSTELVEEN
Meander	955	-	1181WP	AMSTELVEEN
Meander	957	-	1181WP	AMSTELVEEN
Meander	959	-	1181WP	AMSTELVEEN
Meander	961	-	1181WP	AMSTELVEEN
Meander	963	-	1181WP	AMSTELVEEN
Meander	965	-	1181WP	AMSTELVEEN
Meander	967	-	1181WP	AMSTELVEEN
Meander	969	-	1181WP	AMSTELVEEN
Meander	971	-	1181WP	AMSTELVEEN
Meander	973	-	1181WP	AMSTELVEEN
Meander	975	-	1181WP	AMSTELVEEN
Meander	977	-	1181WP	AMSTELVEEN
Meander	979	-	1181WP	AMSTELVEEN
Meander	981	-	1181WP	AMSTELVEEN
Meander	983	-	1181WP	AMSTELVEEN
Meander	985	-	1181WP	AMSTELVEEN
Meander	987	-	1181WP	AMSTELVEEN
Meander	989	-	1181WP	AMSTELVEEN
Meander	991	-	1181WP	AMSTELVEEN
Meander	993	-	1181WP	AMSTELVEEN
Meander	995	-	1181WP	AMSTELVEEN
Meander	997	-	1181WP	AMSTELVEEN
Meander	999	-	1181WP	AMSTELVEEN
Meander	1001	-	1181WP	AMSTELVEEN
Meander	1003	-	1181WP	AMSTELVEEN
Meander	1005	-	1181WP	AMSTELVEEN

Bijlage II.2

Woningen binnen zone Burgemeester Rijnderslaan

Adres	Huisnummer	Toevoeging	Postcode	Woonplaats
Meander	1007	-	1181WP	AMSTELVEEN
Meander	1009	-	1181WP	AMSTELVEEN
Meander	1011	-	1181WP	AMSTELVEEN
Meander	1013	-	1181WP	AMSTELVEEN
Meander	1015	-	1181WP	AMSTELVEEN
Meander	1017	-	1181WP	AMSTELVEEN
Meander	1019	-	1181WP	AMSTELVEEN
Meester F A van Hallweg	44	-	1181ZT	AMSTELVEEN
Meester F A van Hallweg	46	-	1181ZT	AMSTELVEEN
Meester F A van Hallweg	48	-	1181ZT	AMSTELVEEN
Meester F A van Hallweg	50	-	1181ZT	AMSTELVEEN
Meester F A van Hallweg	52	-	1181ZT	AMSTELVEEN
Meester F A van Hallweg	54	-	1181ZT	AMSTELVEEN
Meester F A van Hallweg	56	-	1181ZT	AMSTELVEEN
Meester F A van Hallweg	58	-	1181ZT	AMSTELVEEN
Meester F A van Hallweg	60	-	1181ZT	AMSTELVEEN
Meester F A van Hallweg	62	-	1181ZT	AMSTELVEEN
Meester F A van Hallweg	64	-	1181ZT	AMSTELVEEN
Meester F A van Hallweg	66	-	1181ZV	AMSTELVEEN
Meester F A van Hallweg	68	-	1181ZV	AMSTELVEEN
Meester F A van Hallweg	70	-	1181ZV	AMSTELVEEN
Meester F A van Hallweg	72	-	1181ZV	AMSTELVEEN
Meester F A van Hallweg	74	-	1181ZV	AMSTELVEEN
Meester F A van Hallweg	76	-	1181ZV	AMSTELVEEN
Meester F A van Hallweg	78	-	1181ZV	AMSTELVEEN
Meester F A van Hallweg	80	-	1181ZV	AMSTELVEEN
Meester F A van Hallweg	82	-	1181ZV	AMSTELVEEN
Meester F A van Hallweg	84	-	1181ZV	AMSTELVEEN
Meester F A van Hallweg	86	-	1181ZV	AMSTELVEEN
Meester F A van Hallweg	88	-	1181ZV	AMSTELVEEN
Meester F A van Hallweg	90	-	1181ZV	AMSTELVEEN
Meester F A van Hallweg	92	-	1181ZV	AMSTELVEEN
Meester F A van Hallweg	94	-	1181ZV	AMSTELVEEN
Meester F A van Hallweg	96	-	1181ZV	AMSTELVEEN
Meester F A van Hallweg	98	-	1181ZV	AMSTELVEEN
Meester F A van Hallweg	100	-	1181ZV	AMSTELVEEN
Meester F A van Hallweg	102	-	1181ZV	AMSTELVEEN
Meester F A van Hallweg	104	-	1181ZW	AMSTELVEEN
Meester F A van Hallweg	106	-	1181ZW	AMSTELVEEN
Meester F A van Hallweg	108	-	1181ZW	AMSTELVEEN
Meester F A van Hallweg	110	-	1181ZW	AMSTELVEEN
Meester F A van Hallweg	112	-	1181ZW	AMSTELVEEN
Meester F A van Hallweg	114	-	1181ZW	AMSTELVEEN
Meester F A van Hallweg	116	-	1181ZW	AMSTELVEEN
Meester F A van Hallweg	118	-	1181ZW	AMSTELVEEN
Meester F A van Hallweg	120	-	1181ZW	AMSTELVEEN
Meester F A van Hallweg	122	-	1181ZW	AMSTELVEEN
Meester F A van Hallweg	124	-	1181ZW	AMSTELVEEN
Meester F A van Hallweg	126	-	1181ZW	AMSTELVEEN
Meester F A van Hallweg	128	-	1181ZW	AMSTELVEEN
Meester F A van Hallweg	130	-	1181ZW	AMSTELVEEN
Meester F A van Hallweg	132	-	1181ZW	AMSTELVEEN
Meester F A van Hallweg	134	-	1181ZW	AMSTELVEEN
Meester F A van Hallweg	136	-	1181ZW	AMSTELVEEN
Meester F A van Hallweg	138	-	1181ZW	AMSTELVEEN
Meester F A van Hallweg	140	-	1181ZW	AMSTELVEEN

Bijlage II.2

Woningen binnen zone Burgemeester Rijnderslaan

Adres	Huisnummer	Toevoeging	Postcode	Woonplaats
Meester F A van Hallweg	142	-	1181ZW	AMSTELVEEN
Meester F A van Hallweg	144	-	1181ZW	AMSTELVEEN
Meester F A van Hallweg	146	-	1181ZW	AMSTELVEEN
Meester F A van Hallweg	148	-	1181ZW	AMSTELVEEN
Meester F A van Hallweg	150	-	1181ZW	AMSTELVEEN
Meester F A van Hallweg	152	-	1181ZW	AMSTELVEEN
Meester F A van Hallweg	154	-	1181ZW	AMSTELVEEN
Meester F A van Hallweg	156	-	1181ZW	AMSTELVEEN
Meester F A van Hallweg	158	-	1181ZW	AMSTELVEEN
Meester F A van Hallweg	160	-	1181ZW	AMSTELVEEN
Meester F A van Hallweg	162	-	1181ZW	AMSTELVEEN
Meester F A van Hallweg	164	-	1181ZW	AMSTELVEEN
Meester F A van Hallweg	166	-	1181ZW	AMSTELVEEN
Meester F A van Hallweg	168	-	1181ZW	AMSTELVEEN
Meester F A van Hallweg	170	-	1181ZW	AMSTELVEEN
Meester F A van Hallweg	172	-	1181ZW	AMSTELVEEN
Meester F A van Hallweg	174	-	1181ZW	AMSTELVEEN
Nieuw Loopveld	2	-	1181ZK	AMSTELVEEN
Nieuw Loopveld	3	-	1181ZK	AMSTELVEEN
Nieuw Loopveld	4	-	1181ZK	AMSTELVEEN
Nieuw Loopveld	6	-	1181ZK	AMSTELVEEN
Nieuw Loopveld	8	-	1181ZK	AMSTELVEEN
Nieuw Loopveld	10	-	1181ZK	AMSTELVEEN
Nieuw Loopveld	12	-	1181ZK	AMSTELVEEN
Nieuw Loopveld	14	-	1181ZK	AMSTELVEEN
Ouderkerkerlaan	50	-	1185AD	AMSTELVEEN
Ouderkerkerlaan	51	-	1185AD	AMSTELVEEN
Ouderkerkerlaan	52	-	1185AD	AMSTELVEEN
Ouderkerkerlaan	53	-	1185AD	AMSTELVEEN
Ouderkerkerlaan	54	-	1185AD	AMSTELVEEN
Ouderkerkerlaan	55	-	1185AD	AMSTELVEEN
Ouderkerkerlaan	56	-	1185AD	AMSTELVEEN
Ouderkerkerlaan	57	-	1185AD	AMSTELVEEN
Ouderkerkerlaan	61	-	1185AD	AMSTELVEEN
Ouderkerkerlaan	62	-	1185AD	AMSTELVEEN
Ouderkerkerlaan	63	-	1185AD	AMSTELVEEN
Ouderkerkerlaan	65	-	1185AD	AMSTELVEEN
Ouderkerkerlaan	67	-	1185AD	AMSTELVEEN
Ouderkerkerlaan	69	-	1185AD	AMSTELVEEN
Ouderkerkerlaan	70	-	1185AE	AMSTELVEEN
Ouderkerkerlaan	71	-	1185AE	AMSTELVEEN
Ouderkerkerlaan	72	-	1185AE	AMSTELVEEN
Ouderkerkerlaan	73	-	1185AE	AMSTELVEEN
Ouderkerkerlaan	74	-	1185AE	AMSTELVEEN
Ouderkerkerlaan	75	-	1185AE	AMSTELVEEN
Ouderkerkerlaan	76	-	1185AE	AMSTELVEEN
Ouderkerkerlaan	77	-	1185AE	AMSTELVEEN
Ouderkerkerlaan	78	-	1185AE	AMSTELVEEN
Ouderkerkerlaan	79	-	1185AE	AMSTELVEEN
Ouderkerkerlaan	80	-	1185AE	AMSTELVEEN
Ouderkerkerlaan	81	-	1185AE	AMSTELVEEN
Ouderkerkerlaan	82	-	1185AE	AMSTELVEEN
Ouderkerkerlaan	83	-	1185AE	AMSTELVEEN
Ouderkerkerlaan	87	-	1185AE	AMSTELVEEN
Ouderkerkerlaan	88	-	1185AE	AMSTELVEEN
Ouderkerkerlaan	89	-	1185AE	AMSTELVEEN

Bijlage II.2

Woningen binnen zone Burgemeester Rijnderslaan

Adres	Huisnummer	Toevoeging	Postcode	Woonplaats
Ouderkerkerlaan	90	-	1185AE	AMSTELVEEN
Ouderkerkerlaan	91	-	1185AE	AMSTELVEEN
Ouderkerkerlaan	92	-	1185AE	AMSTELVEEN
Ouderkerkerlaan	93	-	1185AE	AMSTELVEEN
Ouderkerkerlaan	94	-	1185AG	AMSTELVEEN
Ouderkerkerlaan	95	-	1185AG	AMSTELVEEN
Ouderkerkerlaan	96	-	1185AG	AMSTELVEEN
Ouderkerkerlaan	97	-	1185AG	AMSTELVEEN
Ouderkerkerlaan	98	-	1185AG	AMSTELVEEN
Ouderkerkerlaan	99	-	1185AG	AMSTELVEEN
Ouderkerkerlaan	100	-	1185AG	AMSTELVEEN
Ouderkerkerlaan	101	-	1185AG	AMSTELVEEN
Ouderkerkerlaan	109	-	1185AG	AMSTELVEEN
Ouderkerkerlaan	110	-	1185AG	AMSTELVEEN
Ouderkerkerlaan	111	-	1185AG	AMSTELVEEN
Ouderkerkerlaan	112	-	1185AG	AMSTELVEEN
Ouderkerkerlaan	121	-	1185AG	AMSTELVEEN
Ouderkerkerlaan	122	-	1185AG	AMSTELVEEN
Ouderkerkerlaan	123	-	1185AG	AMSTELVEEN
Ouderkerkerlaan	124	-	1185AG	AMSTELVEEN
Ouderkerkerlaan	125	-	1185AG	AMSTELVEEN
Ouderkerkerlaan	126	-	1185AG	AMSTELVEEN
Ouderkerkerlaan	127	-	1185AG	AMSTELVEEN
Ouderkerkerlaan	129	-	1185AG	AMSTELVEEN
Ouderkerkerlaan	130	-	1185AG	AMSTELVEEN
Ouderkerkerlaan	131	-	1185AG	AMSTELVEEN
Ouderkerkerlaan	132	-	1185AG	AMSTELVEEN
Ouderkerkerlaan	133	-	1185AG	AMSTELVEEN
Ouderkerkerlaan	134	-	1185AG	AMSTELVEEN
Ouderkerkerlaan	135	-	1185AG	AMSTELVEEN
Ouderkerkerlaan	136	-	1185AG	AMSTELVEEN
Ouderkerkerlaan	137	-	1185AG	AMSTELVEEN
Ouderkerkerlaan	138	-	1185AG	AMSTELVEEN
Ouderkerkerlaan	140	-	1185AG	AMSTELVEEN
Ouderkerkerlaan	139	-	1185AG	AMSTELVEEN
Parmentierlaan	10	-	1185CW	AMSTELVEEN
Parmentierlaan	12	-	1185CW	AMSTELVEEN
Parmentierlaan	14	-	1185CW	AMSTELVEEN
Parmentierlaan	16	-	1185CW	AMSTELVEEN
Parmentierlaan	18	-	1185CW	AMSTELVEEN
Parmentierlaan	20	-	1185CW	AMSTELVEEN
Parmentierlaan	22	-	1185CW	AMSTELVEEN
Parmentierlaan	24	-	1185CW	AMSTELVEEN
Parmentierlaan	26	-	1185CW	AMSTELVEEN
Parmentierlaan	28	-	1185CW	AMSTELVEEN
Parmentierlaan	30	-	1185CW	AMSTELVEEN
Parmentierlaan	32	-	1185CW	AMSTELVEEN
Parmentierlaan	34	-	1185CW	AMSTELVEEN
Parmentierlaan	36	-	1185CW	AMSTELVEEN
Parmentierlaan	38	-	1185CW	AMSTELVEEN
Parmentierlaan	40	-	1185CW	AMSTELVEEN
Parmentierlaan	42	-	1185CW	AMSTELVEEN
Parmentierlaan	44	-	1185CW	AMSTELVEEN
Parmentierlaan	46	-	1185CW	AMSTELVEEN
Parmentierlaan	48	-	1185CW	AMSTELVEEN
Parmentierlaan	50	-	1185CW	AMSTELVEEN

Bijlage II.2

Woningen binnen zone Burgemeester Rijnderslaan

Adres	Huisnummer	Toevoeging	Postcode	Woonplaats
Parmentierlaan	52	-	1185CW	AMSTELVEEN
Parmentierlaan	54	-	1185CX	AMSTELVEEN
Parmentierlaan	56	-	1185CX	AMSTELVEEN
Parmentierlaan	58	-	1185CX	AMSTELVEEN
Parmentierlaan	60	-	1185CX	AMSTELVEEN
Parmentierlaan	62	-	1185CX	AMSTELVEEN
Parmentierlaan	64	-	1185CX	AMSTELVEEN
Parmentierlaan	66	-	1185CX	AMSTELVEEN
Parmentierlaan	68	-	1185CX	AMSTELVEEN
Parmentierlaan	70	-	1185CX	AMSTELVEEN
Parmentierlaan	72	-	1185CX	AMSTELVEEN
Parmentierlaan	74	-	1185CZ	AMSTELVEEN
Parmentierlaan	76	-	1185CZ	AMSTELVEEN
Parmentierlaan	76	A	1185CZ	AMSTELVEEN
Parmentierlaan	82	-	1185CZ	AMSTELVEEN
Parmentierlaan	84	-	1185CZ	AMSTELVEEN
Parmentierlaan	88	-	1185CZ	AMSTELVEEN
Parmentierlaan	90	-	1185CZ	AMSTELVEEN
Parmentierlaan	92	-	1185CZ	AMSTELVEEN
Parmentierlaan	94	-	1185CZ	AMSTELVEEN
Parmentierlaan	96	-	1185CZ	AMSTELVEEN
Parmentierlaan	98	-	1185CZ	AMSTELVEEN
Parmentierlaan	100	-	1185CZ	AMSTELVEEN
Parmentierlaan	102	-	1185CZ	AMSTELVEEN
Parmentierlaan	104	-	1185CZ	AMSTELVEEN
Pieter Lastmanweg	1	-	1181XG	AMSTELVEEN
Pieter Lastmanweg	5	-	1181XG	AMSTELVEEN
Pieter Lastmanweg	5	A	1181XG	AMSTELVEEN
Pieter Lastmanweg	5	B	1181XG	AMSTELVEEN
Pieter Lastmanweg	5	C	1181XG	AMSTELVEEN
Pieter Lastmanweg	5	D	1181XG	AMSTELVEEN
Pieter Lastmanweg	5	E	1181XG	AMSTELVEEN
Pieter Lastmanweg	5	F	1181XG	AMSTELVEEN
Pieter Lastmanweg	5	G	1181XG	AMSTELVEEN
Pieter Lastmanweg	5	H	1181XG	AMSTELVEEN
Pieter Lastmanweg	7	-	1181XG	AMSTELVEEN
Pieter Lastmanweg	9	-	1181XG	AMSTELVEEN
Pieter Lastmanweg	14	-	1181XG	AMSTELVEEN
Pieter Lastmanweg	16	-	1181XG	AMSTELVEEN
Pieter Lastmanweg	18	-	1181XG	AMSTELVEEN
Pieter Lastmanweg	20	-	1181XG	AMSTELVEEN
Pieter Lastmanweg	22	-	1181XG	AMSTELVEEN
Pieter Lastmanweg	24	-	1181XG	AMSTELVEEN
Pieter Lastmanweg	26	-	1181XG	AMSTELVEEN
Pieter Lastmanweg	28	-	1181XG	AMSTELVEEN
Pieter Lastmanweg	30	-	1181XG	AMSTELVEEN
Pieter Lastmanweg	32	-	1181XG	AMSTELVEEN
Rembrandthof	3	-	1181ZL	AMSTELVEEN
Rembrandthof	7	-	1181ZL	AMSTELVEEN
Rembrandthof	9	-	1181ZL	AMSTELVEEN
Rembrandthof	11	-	1181ZL	AMSTELVEEN
Rembrandthof	12	-	1181ZL	AMSTELVEEN
Rembrandthof	13	-	1181ZL	AMSTELVEEN
Rembrandthof	15	-	1181ZL	AMSTELVEEN
Rembrandthof	18	-	1181ZL	AMSTELVEEN
Rembrandthof	19	-	1181ZL	AMSTELVEEN

Bijlage II.2

Woningen binnen zone Burgemeester Rijnderslaan

Adres	Huisnummer	Toevoeging	Postcode	Woonplaats
Rembrandthof	22	-	1181ZL	AMSTELVEEN
Rembrandthof	23	-	1181ZL	AMSTELVEEN
Rembrandthof	25	-	1181ZL	AMSTELVEEN
Rembrandthof	27	-	1181ZL	AMSTELVEEN
Rembrandthof	31	-	1181ZL	AMSTELVEEN
Rembrandthof	33	-	1181ZL	AMSTELVEEN
Rembrandthof	34	-	1181ZL	AMSTELVEEN
Rembrandthof	37	-	1181ZL	AMSTELVEEN
Rembrandthof	39	-	1181ZL	AMSTELVEEN
Rembrandthof	40	-	1181ZL	AMSTELVEEN
Rembrandthof	49	-	1181ZL	AMSTELVEEN
Rembrandthof	51	-	1181ZL	AMSTELVEEN
Rembrandthof	52	-	1181ZL	AMSTELVEEN
Rembrandthof	53	-	1181ZL	AMSTELVEEN
Rembrandthof	54	-	1181ZL	AMSTELVEEN
Rembrandthof	55	-	1181ZL	AMSTELVEEN
Rembrandtweg	1	-	1181GE	AMSTELVEEN
Rembrandtweg	1	A	1181GE	AMSTELVEEN
Rembrandtweg	1	B	1181GE	AMSTELVEEN
Rembrandtweg	3	-	1181GE	AMSTELVEEN
Rembrandtweg	3	A	1181GE	AMSTELVEEN
Rembrandtweg	3	B	1181GE	AMSTELVEEN
Rembrandtweg	3	C	1181GE	AMSTELVEEN
Rembrandtweg	5	-	1181GE	AMSTELVEEN
Rembrandtweg	5	A	1181GE	AMSTELVEEN
Rembrandtweg	5	B	1181GE	AMSTELVEEN
Rembrandtweg	7	-	1181GE	AMSTELVEEN
Rembrandtweg	7	A	1181GE	AMSTELVEEN
Rembrandtweg	7	B	1181GE	AMSTELVEEN
Rembrandtweg	7	C	1181GE	AMSTELVEEN
Rembrandtweg	9	-	1181GE	AMSTELVEEN
Rembrandtweg	9	A	1181GE	AMSTELVEEN
Rembrandtweg	9	B	1181GE	AMSTELVEEN
Rembrandtweg	9	C	1181GE	AMSTELVEEN
Rembrandtweg	11	-	1181GE	AMSTELVEEN
Rembrandtweg	11	A	1181GE	AMSTELVEEN
Rembrandtweg	11	B	1181GE	AMSTELVEEN
Rembrandtweg	13	-	1181GE	AMSTELVEEN
Rembrandtweg	13	A	1181GE	AMSTELVEEN
Rembrandtweg	13	B	1181GE	AMSTELVEEN
Rembrandtweg	13	C	1181GE	AMSTELVEEN
Rembrandtweg	15	-	1181GE	AMSTELVEEN
Rembrandtweg	15	A	1181GE	AMSTELVEEN
Rembrandtweg	15	B	1181GE	AMSTELVEEN
Rembrandtweg	15	C	1181GE	AMSTELVEEN
Rembrandtweg	17	-	1181GE	AMSTELVEEN
Rembrandtweg	17	A	1181GE	AMSTELVEEN
Rembrandtweg	17	B	1181GE	AMSTELVEEN
Rembrandtweg	19	-	1181GE	AMSTELVEEN
Rembrandtweg	19	A	1181GE	AMSTELVEEN
Rembrandtweg	19	B	1181GE	AMSTELVEEN
Rembrandtweg	19	C	1181GE	AMSTELVEEN
Rembrandtweg	21	-	1181GE	AMSTELVEEN
Rembrandtweg	21	A	1181GE	AMSTELVEEN
Rembrandtweg	21	B	1181GE	AMSTELVEEN
Rembrandtweg	21	C	1181GE	AMSTELVEEN

Bijlage II.2

Woningen binnen zone Burgemeester Rijnderslaan

Adres	Huisnummer	Toevoeging	Postcode	Woonplaats
Rembrandtweg	23	-	1181GE	AMSTELVEEN
Rembrandtweg	23	A	1181GE	AMSTELVEEN
Rembrandtweg	23	B	1181GE	AMSTELVEEN
Rembrandtweg	25	-	1181GE	AMSTELVEEN
Rembrandtweg	25	A	1181GE	AMSTELVEEN
Rembrandtweg	25	B	1181GE	AMSTELVEEN
Rembrandtweg	25	C	1181GE	AMSTELVEEN
Rembrandtweg	27	-	1181GE	AMSTELVEEN
Rembrandtweg	27	A	1181GE	AMSTELVEEN
Rembrandtweg	27	B	1181GE	AMSTELVEEN
Rembrandtweg	27	C	1181GE	AMSTELVEEN
Rembrandtweg	29	-	1181GE	AMSTELVEEN
Rembrandtweg	35	-	1181GE	AMSTELVEEN
Rembrandtweg	35	A	1181GE	AMSTELVEEN
Rembrandtweg	37	-	1181GE	AMSTELVEEN
Rembrandtweg	37	A	1181GE	AMSTELVEEN
Rembrandtweg	37	B	1181GE	AMSTELVEEN
Rembrandtweg	37	C	1181GE	AMSTELVEEN
Rembrandtweg	37	D	1181GE	AMSTELVEEN
Rembrandtweg	37	E	1181GE	AMSTELVEEN
Rembrandtweg	39	-	1181GE	AMSTELVEEN
Rembrandtweg	43	-	1181GE	AMSTELVEEN
Rembrandtweg	45	-	1181GE	AMSTELVEEN
Rembrandtweg	47	-	1181GE	AMSTELVEEN
Rembrandtweg	51	-	1181GE	AMSTELVEEN
Rembrandtweg	6	-	1181GW	AMSTELVEEN
Rembrandtweg	22	-	1181GW	AMSTELVEEN
Rembrandtweg	26	-	1181GW	AMSTELVEEN
Rembrandtweg	30	-	1181GW	AMSTELVEEN
Sandbergplein	1	-	1181ZX	AMSTELVEEN
Sandbergplein	3	-	1181ZX	AMSTELVEEN
Sandbergplein	4	-	1181ZX	AMSTELVEEN
Sandbergplein	5	-	1181ZX	AMSTELVEEN
Sandbergplein	6	-	1181ZX	AMSTELVEEN
Sandbergplein	7	-	1181ZX	AMSTELVEEN
Sandbergplein	8	-	1181ZX	AMSTELVEEN
Sandbergplein	9	-	1181ZX	AMSTELVEEN
Sandbergplein	10	-	1181ZX	AMSTELVEEN
Sandbergplein	11	-	1181ZX	AMSTELVEEN
Sandbergplein	12	-	1181ZX	AMSTELVEEN
Sandbergplein	13	-	1181ZX	AMSTELVEEN
Sandbergplein	14	-	1181ZX	AMSTELVEEN
Sandbergplein	15	-	1181ZX	AMSTELVEEN
Sandbergplein	16	-	1181ZX	AMSTELVEEN
Sandbergplein	17	-	1181ZX	AMSTELVEEN
Sandbergplein	18	-	1181ZX	AMSTELVEEN
Sandbergplein	19	-	1181ZX	AMSTELVEEN
Sandbergplein	20	-	1181ZX	AMSTELVEEN
Sandbergplein	21	-	1181ZX	AMSTELVEEN
Sandbergplein	22	-	1181ZX	AMSTELVEEN
Sandbergplein	23	-	1181ZX	AMSTELVEEN
Sandbergplein	24	-	1181ZX	AMSTELVEEN
Stadsplein	10	-	1181ZM	AMSTELVEEN
Stadsplein	14	-	1181ZM	AMSTELVEEN
Stadsplein	16	-	1181ZM	AMSTELVEEN
Stadsplein	18	-	1181ZM	AMSTELVEEN

Bijlage II.2

Woningen binnen zone Burgemeester Rijnderslaan

Adres	Huisnummer	Toevoeging	Postcode	Woonplaats
Stadsplein	20	-	1181ZM	AMSTELVEEN
Stadsplein	21	-	1181ZM	AMSTELVEEN
Stadsplein	22	-	1181ZM	AMSTELVEEN
Stadsplein	23	-	1181ZM	AMSTELVEEN
Stadsplein	24	-	1181ZM	AMSTELVEEN
Stadsplein	25	-	1181ZM	AMSTELVEEN
Stadsplein	26	-	1181ZM	AMSTELVEEN
Stadsplein	27	-	1181ZM	AMSTELVEEN
Stadsplein	28	-	1181ZM	AMSTELVEEN
Stadsplein	29	-	1181ZM	AMSTELVEEN
Stadsplein	30	-	1181ZM	AMSTELVEEN
Stadsplein	31	-	1181ZM	AMSTELVEEN
Stadsplein	32	-	1181ZM	AMSTELVEEN
Stadsplein	33	-	1181ZM	AMSTELVEEN
Stadsplein	34	-	1181ZM	AMSTELVEEN
Stadsplein	35	-	1181ZM	AMSTELVEEN
Stadsplein	36	-	1181ZM	AMSTELVEEN
Stadsplein	37	-	1181ZM	AMSTELVEEN
Stadsplein	38	-	1181ZM	AMSTELVEEN
Stadsplein	39	-	1181ZM	AMSTELVEEN
Stadsplein	40	-	1181ZM	AMSTELVEEN
Stadsplein	41	-	1181ZM	AMSTELVEEN
Stadsplein	42	-	1181ZM	AMSTELVEEN
Stadsplein	43	-	1181ZM	AMSTELVEEN
Stadsplein	44	-	1181ZM	AMSTELVEEN
Stadsplein	45	-	1181ZM	AMSTELVEEN
Stadsplein	46	-	1181ZM	AMSTELVEEN
Stadsplein	47	-	1181ZM	AMSTELVEEN
Stadsplein	48	-	1181ZM	AMSTELVEEN
Stadsplein	49	-	1181ZM	AMSTELVEEN
Stadsplein	50	-	1181ZM	AMSTELVEEN
Stadsplein	51	-	1181ZM	AMSTELVEEN
Stadsplein	52	-	1181ZM	AMSTELVEEN
Stadsplein	54	-	1181ZM	AMSTELVEEN
Stadsplein	56	-	1181ZM	AMSTELVEEN
Stadsplein	57	-	1181ZM	AMSTELVEEN
Stadsplein	58	-	1181ZM	AMSTELVEEN
Stadsplein	59	-	1181ZM	AMSTELVEEN
Stadsplein	60	-	1181ZM	AMSTELVEEN
Stadsplein	61	-	1181ZM	AMSTELVEEN
Stadsplein	62	-	1181ZM	AMSTELVEEN
Stadsplein	63	-	1181ZM	AMSTELVEEN
Stadsplein	64	-	1181ZM	AMSTELVEEN
Stadsplein	65	-	1181ZM	AMSTELVEEN
Stadsplein	66	-	1181ZM	AMSTELVEEN
Stadsplein	67	-	1181ZM	AMSTELVEEN
Stadsplein	68	-	1181ZM	AMSTELVEEN
Stadsplein	69	-	1181ZM	AMSTELVEEN
Stadsplein	70	-	1181ZM	AMSTELVEEN
Stadsplein	71	-	1181ZM	AMSTELVEEN
Stadsplein	72	-	1181ZM	AMSTELVEEN
Stadsplein	73	-	1181ZM	AMSTELVEEN
Stadsplein	74	-	1181ZM	AMSTELVEEN
Stadsplein	75	-	1181ZM	AMSTELVEEN
Stadsplein	76	-	1181ZM	AMSTELVEEN
Stadsplein	77	-	1181ZM	AMSTELVEEN

Bijlage II.2

Woningen binnen zone Burgemeester Rijnderslaan

Adres	Huisnummer	Toevoeging	Postcode	Woonplaats
Stadsplein	78	-	1181ZM	AMSTELVEEN
Stadsplein	79	-	1181ZM	AMSTELVEEN
Stadsplein	80	-	1181ZM	AMSTELVEEN
Stadsplein	81	-	1181ZM	AMSTELVEEN
Stadsplein	82	-	1181ZM	AMSTELVEEN
Stadsplein	83	-	1181ZM	AMSTELVEEN
Stadsplein	84	-	1181ZM	AMSTELVEEN
Stadsplein	85	-	1181ZM	AMSTELVEEN
Stadsplein	86	-	1181ZM	AMSTELVEEN
Stadsplein	87	-	1181ZM	AMSTELVEEN
Stadsplein	88	-	1181ZM	AMSTELVEEN
Stadsplein	89	-	1181ZM	AMSTELVEEN
Stadsplein	96	-	1181ZM	AMSTELVEEN
Stadsplein	97	-	1181ZM	AMSTELVEEN
Stadsplein	99	-	1181ZM	AMSTELVEEN
Stadsplein	100	-	1181ZM	AMSTELVEEN
Stadsplein	101	-	1181ZM	AMSTELVEEN
Stadsplein	102	-	1181ZM	AMSTELVEEN
Stadsplein	103	-	1181ZM	AMSTELVEEN
Thomas Cookstraat	1	-	1181ZS	AMSTELVEEN

Bijlage II.3

Woningen binnen zone Keizer Karelweg

Adres	Huisnummer	Toevoeging	Postcode	Woonplaats
Adriaen van Ostadelaan	1	-	1181WV	AMSTELVEEN
Benderslaan	1	-	1185EG	AMSTELVEEN
Benderslaan	11	-	1185EG	AMSTELVEEN
Benderslaan	13	-	1185EG	AMSTELVEEN
Benderslaan	15	-	1185EG	AMSTELVEEN
Benderslaan	3	-	1185EG	AMSTELVEEN
Benderslaan	5	-	1185EG	AMSTELVEEN
Benderslaan	7	-	1185EG	AMSTELVEEN
Benderslaan	9	-	1185EG	AMSTELVEEN
Benderslaan	2	-	1185EK	AMSTELVEEN
Benderslaan	4	-	1185EK	AMSTELVEEN
Binnenhof	1	-	1181ZG	AMSTELVEEN
Binnenhof	1	A	1181ZG	AMSTELVEEN
Binnenhof	10	-	1181ZG	AMSTELVEEN
Binnenhof	12	-	1181ZG	AMSTELVEEN
Binnenhof	16	-	1181ZG	AMSTELVEEN
Binnenhof	18	-	1181ZG	AMSTELVEEN
Binnenhof	19	-	1181ZG	AMSTELVEEN
Binnenhof	20	-	1181ZG	AMSTELVEEN
Binnenhof	22	-	1181ZG	AMSTELVEEN
Binnenhof	3	-	1181ZG	AMSTELVEEN
Binnenhof	4	-	1181ZG	AMSTELVEEN
Binnenhof	5	-	1181ZG	AMSTELVEEN
Binnenhof	5	A	1181ZG	AMSTELVEEN
Binnenhof	5	B	1181ZG	AMSTELVEEN
Binnenhof	5	C	1181ZG	AMSTELVEEN
Binnenhof	5	F	1181ZG	AMSTELVEEN
Binnenhof	5	G	1181ZG	AMSTELVEEN
Binnenhof	5	J	1181ZG	AMSTELVEEN
Binnenhof	5	K	1181ZG	AMSTELVEEN
Binnenhof	6	-	1181ZG	AMSTELVEEN
Binnenhof	6	B	1181ZG	AMSTELVEEN
Binnenhof	6	C	1181ZG	AMSTELVEEN
Binnenhof	6	G	1181ZG	AMSTELVEEN
Binnenhof	6	J	1181ZG	AMSTELVEEN
Binnenhof	7	-	1181ZG	AMSTELVEEN
Binnenhof	7	C	1181ZG	AMSTELVEEN
Binnenhof	8	-	1181ZG	AMSTELVEEN
Binnenhof	8	A	1181ZG	AMSTELVEEN
Binnenhof	24	-	1181ZH	AMSTELVEEN
Binnenhof	25	-	1181ZH	AMSTELVEEN
Binnenhof	26	-	1181ZH	AMSTELVEEN
Binnenhof	27	-	1181ZH	AMSTELVEEN
Binnenhof	28	-	1181ZH	AMSTELVEEN
Binnenhof	29	-	1181ZH	AMSTELVEEN
Binnenhof	30	-	1181ZH	AMSTELVEEN
Binnenhof	31	-	1181ZH	AMSTELVEEN
Binnenhof	32	-	1181ZH	AMSTELVEEN
Binnenhof	33	-	1181ZH	AMSTELVEEN
Binnenhof	34	-	1181ZH	AMSTELVEEN
Binnenhof	35	-	1181ZH	AMSTELVEEN
Binnenhof	36	-	1181ZH	AMSTELVEEN
Binnenhof	37	-	1181ZH	AMSTELVEEN
Binnenhof	38	-	1181ZH	AMSTELVEEN
Binnenhof	39	-	1181ZH	AMSTELVEEN
Binnenhof	41	-	1181ZH	AMSTELVEEN

Bijlage II.3

Woningen binnen zone Keizer Karelweg

Adres	Huisnummer	Toevoeging	Postcode	Woonplaats
Binnenhof	42	-	1181ZH	AMSTELVEEN
Binnenhof	43	-	1181ZH	AMSTELVEEN
Binnenhof	44	-	1181ZH	AMSTELVEEN
Binnenhof	45	-	1181ZH	AMSTELVEEN
Binnenhof	46	-	1181ZH	AMSTELVEEN
Binnenhof	48	-	1181ZJ	AMSTELVEEN
Binnenhof	50	-	1181ZJ	AMSTELVEEN
Binnenhof	51	-	1181ZJ	AMSTELVEEN
Binnenhof	52	-	1181ZJ	AMSTELVEEN
Binnenhof	53	-	1181ZJ	AMSTELVEEN
Binnenhof	54	-	1181ZJ	AMSTELVEEN
Binnenhof	55	-	1181ZJ	AMSTELVEEN
Binnenhof	56	-	1181ZJ	AMSTELVEEN
Binnenhof	57	-	1181ZJ	AMSTELVEEN
Binnenhof	58	-	1181ZJ	AMSTELVEEN
Binnenhof	59	-	1181ZJ	AMSTELVEEN
Binnenhof	60	-	1181ZJ	AMSTELVEEN
Binnenhof	61	-	1181ZJ	AMSTELVEEN
Binnenhof	61	A	1181ZJ	AMSTELVEEN
Binnenhof	62	-	1181ZJ	AMSTELVEEN
Binnenhof	62	A	1181ZJ	AMSTELVEEN
Binnenhof	63	-	1181ZJ	AMSTELVEEN
Binnenhof	69	-	1181ZJ	AMSTELVEEN
Binnenhof	70	-	1181ZJ	AMSTELVEEN
Binnenhof	72	-	1181ZJ	AMSTELVEEN
Binnenhof	76	-	1181ZJ	AMSTELVEEN
Binnenhof	77	-	1181ZJ	AMSTELVEEN
Binnenhof	77	A	1181ZJ	AMSTELVEEN
Binnenhof	77	C	1181ZJ	AMSTELVEEN
Binnenhof	77	D	1181ZJ	AMSTELVEEN
Binnenhof	78	-	1181ZJ	AMSTELVEEN
Binnenhof	80	-	1181ZJ	AMSTELVEEN
Binnenhof	81	A	1181ZJ	AMSTELVEEN
Binnenhof	82	-	1181ZJ	AMSTELVEEN
Binnenhof	83	-	1181ZJ	AMSTELVEEN
Binnenhof	84	-	1181ZJ	AMSTELVEEN
Binnenhof	85	-	1181ZJ	AMSTELVEEN
Binnenhof	86	-	1181ZJ	AMSTELVEEN
Binnenhof	87	-	1181ZJ	AMSTELVEEN
Binnenhof	88	-	1181ZJ	AMSTELVEEN
Bleriotlaan	1	-	1185HE	AMSTELVEEN
Bleriotlaan	11	-	1185HE	AMSTELVEEN
Bleriotlaan	13	-	1185HE	AMSTELVEEN
Bleriotlaan	15	-	1185HE	AMSTELVEEN
Bleriotlaan	17	-	1185HE	AMSTELVEEN
Bleriotlaan	19	-	1185HE	AMSTELVEEN
Bleriotlaan	21	-	1185HE	AMSTELVEEN
Bleriotlaan	23	-	1185HE	AMSTELVEEN
Bleriotlaan	25	-	1185HE	AMSTELVEEN
Bleriotlaan	3	-	1185HE	AMSTELVEEN
Bleriotlaan	5	-	1185HE	AMSTELVEEN
Bleriotlaan	7	-	1185HE	AMSTELVEEN
Bleriotlaan	9	-	1185HE	AMSTELVEEN
Bleriotlaan	10	-	1185HG	AMSTELVEEN
Bleriotlaan	12	-	1185HG	AMSTELVEEN
Bleriotlaan	14	-	1185HG	AMSTELVEEN

Bijlage II.3

Woningen binnen zone Keizer Karelweg

Adres	Huisnummer	Toevoeging	Postcode	Woonplaats
Bleriotlaan	16	-	1185HG	AMSTELVEEN
Bleriotlaan	18	-	1185HG	AMSTELVEEN
Bleriotlaan	2	-	1185HG	AMSTELVEEN
Bleriotlaan	20	-	1185HG	AMSTELVEEN
Bleriotlaan	22	-	1185HG	AMSTELVEEN
Bleriotlaan	24	-	1185HG	AMSTELVEEN
Bleriotlaan	26	-	1185HG	AMSTELVEEN
Bleriotlaan	28	-	1185HG	AMSTELVEEN
Bleriotlaan	4	-	1185HG	AMSTELVEEN
Bleriotlaan	6	-	1185HG	AMSTELVEEN
Bleriotlaan	8	-	1185HG	AMSTELVEEN
Boksdoornlaan	1	-	1185EB	AMSTELVEEN
Boksdoornlaan	11	-	1185EB	AMSTELVEEN
Boksdoornlaan	13	-	1185EB	AMSTELVEEN
Boksdoornlaan	15	-	1185EB	AMSTELVEEN
Boksdoornlaan	3	-	1185EB	AMSTELVEEN
Boksdoornlaan	5	-	1185EB	AMSTELVEEN
Boksdoornlaan	7	-	1185EB	AMSTELVEEN
Boksdoornlaan	9	-	1185EB	AMSTELVEEN
Bovenkerkerkade	14	-	1185CP	AMSTELVEEN
Bovenkerkerkade	15	-	1185CP	AMSTELVEEN
Bovenkerkerkade	16	-	1185CP	AMSTELVEEN
Bovenkerkerkade	17	-	1185CP	AMSTELVEEN
Bovenkerkerkade	18	-	1185CP	AMSTELVEEN
Bovenkerkerkade	19	-	1185CP	AMSTELVEEN
Bovenkerkerkade	20	-	1185CP	AMSTELVEEN
Bovenkerkerkade	21	-	1185CP	AMSTELVEEN
Bovenkerkerkade	22	-	1185CP	AMSTELVEEN
Bovenkerkerkade	23	-	1185CR	AMSTELVEEN
Bovenkerkerkade	24	-	1185CR	AMSTELVEEN
Bovenkerkerkade	25	-	1185CR	AMSTELVEEN
Bovenkerkerkade	26	-	1185CR	AMSTELVEEN
Bovenkerkerkade	27	-	1185CR	AMSTELVEEN
Bovenkerkerkade	28	-	1185CR	AMSTELVEEN
Bovenkerkerkade	29	-	1185CR	AMSTELVEEN
Bovenkerkerkade	29	A	1185CR	AMSTELVEEN
Bovenkerkerkade	29	B	1185CR	AMSTELVEEN
Bovenkerkerkade	29	C	1185CR	AMSTELVEEN
Bovenkerkerkade	29	D	1185CR	AMSTELVEEN
Bovenkerkerkade	30	-	1185CR	AMSTELVEEN
Bovenkerkerkade	31	-	1185CR	Amstelveen
Bovenkerkerkade	32	-	1185CR	Amstelveen
Bovenkerkerkade	33	-	1185CR	Amstelveen
Bovenkerkerkade	34	-	1185CR	Amstelveen
Bovenkerkerkade	35	-	1185CR	Amstelveen
Bovenkerkerkade	36	-	1185CR	Amstelveen
Bovenkerkerkade	37	-	1185CR	Amstelveen
Bovenkerkerkade	38	-	1185CR	Amstelveen
Bovenkerkerkade	39	-	1185CR	Amstelveen
Bovenkerkerkade	40	-	1185CR	Amstelveen
Bovenkerkerkade	41	-	1185CR	Amstelveen
Bovenkerkerkade	42	-	1185CR	Amstelveen
Bovenkerkerkade	43	-	1185CR	AMSTELVEEN
Bovenkerkerkade	44	-	1185CR	AMSTELVEEN
Bovenkerkerkade	45	-	1185CR	AMSTELVEEN
Bovenkerkerkade	46	-	1185CR	AMSTELVEEN

Bijlage II.3

Woningen binnen zone Keizer Karelweg

Adres	Huisnummer	Toevoeging	Postcode	Woonplaats
Bovenkerkerkade	47	-	1185CS	AMSTELVEEN
Bovenkerkerkade	48	-	1185CS	AMSTELVEEN
Bovenkerkerkade	49	-	1185CS	AMSTELVEEN
Bovenkerkerkade	50	-	1185CS	AMSTELVEEN
Bovenkerkerkade	51	-	1185CS	AMSTELVEEN
Bovenkerkerkade	52	-	1185CS	AMSTELVEEN
Bovenkerkerkade	53	-	1185CS	AMSTELVEEN
Bovenkerkerkade	54	-	1185CS	AMSTELVEEN
Bovenkerkerkade	55	-	1185CS	AMSTELVEEN
Bovenkerkerkade	56	-	1185CS	AMSTELVEEN
Bovenkerkerkade	57	-	1185CS	AMSTELVEEN
Bovenkerkerkade	58	-	1185CS	AMSTELVEEN
Bovenkerkerkade	59	-	1185CS	AMSTELVEEN
Bovenkerkerkade	60	-	1185CS	AMSTELVEEN
Bovenkerkerkade	61	-	1185CS	AMSTELVEEN
Bovenkerkerkade	62	-	1185CS	AMSTELVEEN
Bovenkerkerkade	63	-	1185CS	AMSTELVEEN
Bovenkerkerkade	64	-	1185CS	AMSTELVEEN
Bovenkerkerkade	65	-	1185CS	AMSTELVEEN
Bovenkerkerkade	66	-	1185CS	AMSTELVEEN
Bovenkerkerkade	67	-	1185CS	AMSTELVEEN
Buitenplein	1	-	1181ZB	AMSTELVEEN
Buitenplein	10	-	1181ZB	AMSTELVEEN
Buitenplein	11	-	1181ZB	AMSTELVEEN
Buitenplein	12	-	1181ZB	AMSTELVEEN
Buitenplein	13	-	1181ZB	AMSTELVEEN
Buitenplein	14	-	1181ZB	AMSTELVEEN
Buitenplein	2	-	1181ZB	AMSTELVEEN
Buitenplein	3	-	1181ZB	AMSTELVEEN
Buitenplein	4	-	1181ZB	AMSTELVEEN
Buitenplein	5	-	1181ZB	AMSTELVEEN
Buitenplein	6	-	1181ZB	AMSTELVEEN
Buitenplein	7	-	1181ZB	AMSTELVEEN
Buitenplein	8	-	1181ZB	AMSTELVEEN
Buitenplein	9	-	1181ZB	AMSTELVEEN
Buitenplein	15	-	1181ZC	AMSTELVEEN
Buitenplein	16	-	1181ZC	AMSTELVEEN
Buitenplein	17	-	1181ZC	AMSTELVEEN
Buitenplein	18	-	1181ZC	AMSTELVEEN
Buitenplein	19	-	1181ZC	AMSTELVEEN
Buitenplein	20	-	1181ZC	AMSTELVEEN
Buitenplein	21	-	1181ZC	AMSTELVEEN
Buitenplein	22	-	1181ZC	AMSTELVEEN
Buitenplein	23	-	1181ZC	AMSTELVEEN
Buitenplein	24	-	1181ZC	AMSTELVEEN
Buitenplein	25	-	1181ZC	AMSTELVEEN
Buitenplein	26	-	1181ZC	AMSTELVEEN
Buitenplein	27	-	1181ZC	AMSTELVEEN
Buitenplein	28	-	1181ZC	AMSTELVEEN
Buitenplein	29	-	1181ZC	AMSTELVEEN
Buitenplein	30	-	1181ZC	AMSTELVEEN
Buitenplein	31	-	1181ZC	AMSTELVEEN
Buitenplein	32	-	1181ZC	AMSTELVEEN
Buitenplein	33	-	1181ZC	AMSTELVEEN
Buitenplein	34	-	1181ZC	AMSTELVEEN
Buitenplein	35	-	1181ZC	AMSTELVEEN

Bijlage II.3

Woningen binnen zone Keizer Karelweg

Adres	Huisnummer	Toevoeging	Postcode	Woonplaats
Buitenplein	36	-	1181ZC	AMSTELVEEN
Buitenplein	37	-	1181ZC	AMSTELVEEN
Buitenplein	38	-	1181ZC	AMSTELVEEN
Buitenplein	39	-	1181ZC	AMSTELVEEN
Buitenplein	40	-	1181ZC	AMSTELVEEN
Buitenplein	41	-	1181ZC	AMSTELVEEN
Buitenplein	42	-	1181ZC	AMSTELVEEN
Buitenplein	43	-	1181ZD	AMSTELVEEN
Buitenplein	44	-	1181ZD	AMSTELVEEN
Buitenplein	45	-	1181ZD	AMSTELVEEN
Buitenplein	46	-	1181ZD	AMSTELVEEN
Buitenplein	47	-	1181ZD	AMSTELVEEN
Buitenplein	48	-	1181ZD	AMSTELVEEN
Buitenplein	49	-	1181ZD	AMSTELVEEN
Buitenplein	50	-	1181ZD	AMSTELVEEN
Buitenplein	51	-	1181ZD	AMSTELVEEN
Buitenplein	52	-	1181ZD	AMSTELVEEN
Buitenplein	54	-	1181ZD	AMSTELVEEN
Buitenplein	55	-	1181ZD	AMSTELVEEN
Buitenplein	58	-	1181ZE	AMSTELVEEN
Buitenplein	59	-	1181ZE	AMSTELVEEN
Buitenplein	60	-	1181ZE	AMSTELVEEN
Buitenplein	61	-	1181ZE	AMSTELVEEN
Buitenplein	62	-	1181ZE	AMSTELVEEN
Buitenplein	63	-	1181ZE	AMSTELVEEN
Buitenplein	64	-	1181ZE	AMSTELVEEN
Buitenplein	65	-	1181ZE	AMSTELVEEN
Buitenplein	66	-	1181ZE	AMSTELVEEN
Buitenplein	67	-	1181ZE	AMSTELVEEN
Buitenplein	68	-	1181ZE	AMSTELVEEN
Buitenplein	69	-	1181ZE	AMSTELVEEN
Buitenplein	74	A	1181ZE	AMSTELVEEN
Corneillelaan	2	-	1181LG	AMSTELVEEN
Corneillelaan	4	-	1181LG	AMSTELVEEN
Corneillelaan	6	-	1181LG	AMSTELVEEN
Corneillelaan	8	-	1181LG	AMSTELVEEN
Corneillelaan	10	-	1181LG	AMSTELVEEN
Corneillelaan	12	-	1181LG	AMSTELVEEN
Corneillelaan	14	-	1181LG	AMSTELVEEN
Corneillelaan	16	-	1181LG	AMSTELVEEN
Cort van der Lindenplnts	1	-	1181XP	AMSTELVEEN
Cort van der Lindenplnts	10	-	1181XP	AMSTELVEEN
Cort van der Lindenplnts	11	-	1181XP	AMSTELVEEN
Cort van der Lindenplnts	12	-	1181XP	AMSTELVEEN
Cort van der Lindenplnts	13	-	1181XP	AMSTELVEEN
Cort van der Lindenplnts	14	-	1181XP	AMSTELVEEN
Cort van der Lindenplnts	2	-	1181XP	AMSTELVEEN
Cort van der Lindenplnts	3	-	1181XP	AMSTELVEEN
Cort van der Lindenplnts	4	-	1181XP	AMSTELVEEN
Cort van der Lindenplnts	5	-	1181XP	AMSTELVEEN
Cort van der Lindenplnts	6	-	1181XP	AMSTELVEEN
Cort van der Lindenplnts	7	-	1181XP	AMSTELVEEN
Cort van der Lindenplnts	8	-	1181XP	AMSTELVEEN
Cort van der Lindenplnts	9	-	1181XP	AMSTELVEEN
De Savornin Lohmanlaan	1	-	1181XL	AMSTELVEEN
De Savornin Lohmanlaan	11	-	1181XL	AMSTELVEEN

Bijlage II.3

Woningen binnen zone Keizer Karelweg

Adres	Huisnummer	Toevoeging	Postcode	Woonplaats
De Savornin Lohmanlaan	13	-	1181XL	AMSTELVEEN
De Savornin Lohmanlaan	17	-	1181XL	AMSTELVEEN
De Savornin Lohmanlaan	19	-	1181XL	AMSTELVEEN
De Savornin Lohmanlaan	21	-	1181XL	AMSTELVEEN
De Savornin Lohmanlaan	23	-	1181XL	AMSTELVEEN
De Savornin Lohmanlaan	25	-	1181XL	AMSTELVEEN
De Savornin Lohmanlaan	27	-	1181XL	AMSTELVEEN
De Savornin Lohmanlaan	29	-	1181XL	AMSTELVEEN
De Savornin Lohmanlaan	3	-	1181XL	AMSTELVEEN
De Savornin Lohmanlaan	31	-	1181XL	AMSTELVEEN
De Savornin Lohmanlaan	33	-	1181XL	AMSTELVEEN
De Savornin Lohmanlaan	35	-	1181XL	AMSTELVEEN
De Savornin Lohmanlaan	37	-	1181XL	AMSTELVEEN
De Savornin Lohmanlaan	39	-	1181XL	AMSTELVEEN
De Savornin Lohmanlaan	41	-	1181XL	AMSTELVEEN
De Savornin Lohmanlaan	43	-	1181XL	AMSTELVEEN
De Savornin Lohmanlaan	45	-	1181XL	AMSTELVEEN
De Savornin Lohmanlaan	47	-	1181XL	AMSTELVEEN
De Savornin Lohmanlaan	49	-	1181XL	AMSTELVEEN
De Savornin Lohmanlaan	5	-	1181XL	AMSTELVEEN
De Savornin Lohmanlaan	51	-	1181XL	AMSTELVEEN
De Savornin Lohmanlaan	7	-	1181XL	AMSTELVEEN
De Savornin Lohmanlaan	9	-	1181XL	AMSTELVEEN
De Savornin Lohmanlaan	10	-	1181XM	AMSTELVEEN
De Savornin Lohmanlaan	12	-	1181XM	AMSTELVEEN
De Savornin Lohmanlaan	14	-	1181XM	AMSTELVEEN
De Savornin Lohmanlaan	16	-	1181XM	AMSTELVEEN
De Savornin Lohmanlaan	18	-	1181XM	AMSTELVEEN
De Savornin Lohmanlaan	20	-	1181XM	AMSTELVEEN
De Savornin Lohmanlaan	22	-	1181XM	AMSTELVEEN
De Savornin Lohmanlaan	24	-	1181XM	AMSTELVEEN
De Savornin Lohmanlaan	26	-	1181XM	AMSTELVEEN
De Savornin Lohmanlaan	28	-	1181XM	AMSTELVEEN
De Savornin Lohmanlaan	30	-	1181XM	AMSTELVEEN
De Savornin Lohmanlaan	32	-	1181XM	AMSTELVEEN
De Savornin Lohmanlaan	34	-	1181XM	AMSTELVEEN
De Savornin Lohmanlaan	36	-	1181XM	AMSTELVEEN
De Savornin Lohmanlaan	38	-	1181XM	AMSTELVEEN
De Savornin Lohmanlaan	40	-	1181XM	AMSTELVEEN
De Savornin Lohmanlaan	42	-	1181XM	AMSTELVEEN
De Savornin Lohmanlaan	44	-	1181XM	AMSTELVEEN
De Savornin Lohmanlaan	6	-	1181XM	AMSTELVEEN
De Savornin Lohmanlaan	8	-	1181XM	AMSTELVEEN
Doctor D Boslaan	1	-	1181VH	AMSTELVEEN
Doctor D Boslaan	10	-	1181VH	AMSTELVEEN
Doctor D Boslaan	11	-	1181VH	AMSTELVEEN
Doctor D Boslaan	11	A	1181VH	AMSTELVEEN
Doctor D Boslaan	12	-	1181VH	AMSTELVEEN
Doctor D Boslaan	13	-	1181VH	AMSTELVEEN
Doctor D Boslaan	14	-	1181VH	AMSTELVEEN
Doctor D Boslaan	15	-	1181VH	AMSTELVEEN
Doctor D Boslaan	16	-	1181VH	AMSTELVEEN
Doctor D Boslaan	18	-	1181VH	AMSTELVEEN
Doctor D Boslaan	2	-	1181VH	AMSTELVEEN
Doctor D Boslaan	20	-	1181VH	AMSTELVEEN
Doctor D Boslaan	22	-	1181VH	AMSTELVEEN

Bijlage II.3

Woningen binnen zone Keizer Karelweg

Adres	Huisnummer	Toevoeging	Postcode	Woonplaats
Doctor D Boslaan	24	-	1181VH	AMSTELVEEN
Doctor D Boslaan	3	-	1181VH	AMSTELVEEN
Doctor D Boslaan	4	-	1181VH	AMSTELVEEN
Doctor D Boslaan	5	-	1181VH	AMSTELVEEN
Doctor D Boslaan	6	-	1181VH	AMSTELVEEN
Doctor D Boslaan	7	-	1181VH	AMSTELVEEN
Doctor D Boslaan	8	-	1181VH	AMSTELVEEN
Doctor D Boslaan	9	-	1181VH	AMSTELVEEN
Doctor de Visserlaan	1	-	1181XN	AMSTELVEEN
Doctor de Visserlaan	10	-	1181XN	AMSTELVEEN
Doctor de Visserlaan	12	-	1181XN	AMSTELVEEN
Doctor de Visserlaan	14	-	1181XN	AMSTELVEEN
Doctor de Visserlaan	16	-	1181XN	AMSTELVEEN
Doctor de Visserlaan	18	-	1181XN	AMSTELVEEN
Doctor de Visserlaan	2	-	1181XN	AMSTELVEEN
Doctor de Visserlaan	20	-	1181XN	AMSTELVEEN
Doctor de Visserlaan	22	-	1181XN	AMSTELVEEN
Doctor de Visserlaan	24	-	1181XN	AMSTELVEEN
Doctor de Visserlaan	26	-	1181XN	AMSTELVEEN
Doctor de Visserlaan	4	-	1181XN	AMSTELVEEN
Doctor de Visserlaan	6	-	1181XN	AMSTELVEEN
Doctor de Visserlaan	8	-	1181XN	AMSTELVEEN
Doctor Kuyperlaan	10	-	1181VK	AMSTELVEEN
Doctor Kuyperlaan	12	-	1181VK	AMSTELVEEN
Doctor Kuyperlaan	14	-	1181VK	AMSTELVEEN
Doctor Kuyperlaan	16	-	1181VK	AMSTELVEEN
Doctor Kuyperlaan	18	-	1181VK	AMSTELVEEN
Doctor Kuyperlaan	2	-	1181VK	AMSTELVEEN
Doctor Kuyperlaan	20	-	1181VK	AMSTELVEEN
Doctor Kuyperlaan	4	-	1181VK	AMSTELVEEN
Doctor Kuyperlaan	6	-	1181VK	AMSTELVEEN
Doctor Kuyperlaan	8	-	1181VK	AMSTELVEEN
Doctor Lelyplantsoen	4	-	1181XK	AMSTELVEEN
Doctor Lelyplantsoen	5	-	1181XK	AMSTELVEEN
Doctor Lelyplantsoen	6	-	1181XK	AMSTELVEEN
Doctor Lelyplantsoen	7	-	1181XK	AMSTELVEEN
Doctor Lelyplantsoen	8	-	1181XK	AMSTELVEEN
Dr. C. Lelyplantsoen	3	-	1181XK	Amstelveen
Elegast	5	-	1185AA	AMSTELVEEN
Farmanlaan	10	-	1185EL	AMSTELVEEN
Farmanlaan	12	-	1185EL	AMSTELVEEN
Farmanlaan	14	-	1185EL	AMSTELVEEN
Farmanlaan	16	-	1185EL	AMSTELVEEN
Farmanlaan	18	-	1185EL	AMSTELVEEN
Farmanlaan	2	-	1185EL	AMSTELVEEN
Farmanlaan	20	-	1185EL	AMSTELVEEN
Farmanlaan	22	-	1185EL	AMSTELVEEN
Farmanlaan	24	-	1185EL	AMSTELVEEN
Farmanlaan	26	-	1185EL	AMSTELVEEN
Farmanlaan	28	-	1185EL	AMSTELVEEN
Farmanlaan	30	-	1185EL	AMSTELVEEN
Farmanlaan	32	-	1185EL	AMSTELVEEN
Farmanlaan	34	-	1185EL	AMSTELVEEN
Farmanlaan	36	-	1185EL	AMSTELVEEN
Farmanlaan	38	-	1185EL	AMSTELVEEN
Farmanlaan	4	-	1185EL	AMSTELVEEN

Bijlage II.3

Woningen binnen zone Keizer Karelweg

Adres	Huisnummer	Toevoeging	Postcode	Woonplaats
Farmanlaan	40	-	1185EL	AMSTELVEEN
Farmanlaan	42	-	1185EL	AMSTELVEEN
Farmanlaan	44	-	1185EL	AMSTELVEEN
Farmanlaan	46	-	1185EL	AMSTELVEEN
Farmanlaan	48	-	1185EL	AMSTELVEEN
Farmanlaan	50	-	1185EL	AMSTELVEEN
Farmanlaan	52	-	1185EL	AMSTELVEEN
Farmanlaan	54	-	1185EL	AMSTELVEEN
Farmanlaan	56	-	1185EL	AMSTELVEEN
Farmanlaan	58	-	1185EL	AMSTELVEEN
Farmanlaan	6	-	1185EL	AMSTELVEEN
Farmanlaan	60	-	1185EL	AMSTELVEEN
Farmanlaan	8	-	1185EL	AMSTELVEEN
Ferdinand Bolweg	1	-	1181XC	AMSTELVEEN
Ferdinand Bolweg	11	-	1181XC	AMSTELVEEN
Ferdinand Bolweg	13	-	1181XC	AMSTELVEEN
Ferdinand Bolweg	15	-	1181XC	AMSTELVEEN
Ferdinand Bolweg	17	-	1181XC	AMSTELVEEN
Ferdinand Bolweg	19	-	1181XC	AMSTELVEEN
Ferdinand Bolweg	21	-	1181XC	AMSTELVEEN
Ferdinand Bolweg	23	-	1181XC	AMSTELVEEN
Ferdinand Bolweg	25	-	1181XC	AMSTELVEEN
Ferdinand Bolweg	27	-	1181XC	AMSTELVEEN
Ferdinand Bolweg	29	-	1181XC	AMSTELVEEN
Ferdinand Bolweg	3	-	1181XC	AMSTELVEEN
Ferdinand Bolweg	31	-	1181XC	AMSTELVEEN
Ferdinand Bolweg	33	-	1181XC	AMSTELVEEN
Ferdinand Bolweg	35	-	1181XC	AMSTELVEEN
Ferdinand Bolweg	37	-	1181XC	AMSTELVEEN
Ferdinand Bolweg	39	-	1181XC	AMSTELVEEN
Ferdinand Bolweg	41	-	1181XC	AMSTELVEEN
Ferdinand Bolweg	43	-	1181XC	AMSTELVEEN
Ferdinand Bolweg	45	-	1181XC	AMSTELVEEN
Ferdinand Bolweg	5	-	1181XC	AMSTELVEEN
Ferdinand Bolweg	7	-	1181XC	AMSTELVEEN
Ferdinand Bolweg	9	-	1181XC	AMSTELVEEN
Ferdinand Bolweg	47	-	1181XD	AMSTELVEEN
Ferdinand Bolweg	49	-	1181XD	AMSTELVEEN
Ferdinand Bolweg	51	-	1181XD	AMSTELVEEN
Ferdinand Bolweg	53	-	1181XD	AMSTELVEEN
Ferdinand Bolweg	55	-	1181XD	AMSTELVEEN
Ferdinand Bolweg	57	-	1181XD	AMSTELVEEN
Ferdinand Bolweg	59	-	1181XD	AMSTELVEEN
Ferdinand Bolweg	61	-	1181XD	AMSTELVEEN
Ferdinand Bolweg	63	-	1181XD	AMSTELVEEN
Ferdinand Bolweg	65	-	1181XD	AMSTELVEEN
Ferdinand Bolweg	67	-	1181XD	AMSTELVEEN
Ferdinand Bolweg	69	-	1181XD	AMSTELVEEN
Ferdinand Bolweg	71	-	1181XD	AMSTELVEEN
Ferdinand Bolweg	73	-	1181XD	AMSTELVEEN
Ferdinand Bolweg	75	-	1181XD	AMSTELVEEN
Ferdinand Bolweg	77	-	1181XD	AMSTELVEEN
Ferdinand Bolweg	79	-	1181XD	AMSTELVEEN
Ferdinand Bolweg	81	-	1181XD	AMSTELVEEN
Ferdinand Bolweg	83	-	1181XD	AMSTELVEEN
Ferdinand Bolweg	85	-	1181XD	AMSTELVEEN

Bijlage II.3

Woningen binnen zone Keizer Karelweg

Adres	Huisnummer	Toevoeging	Postcode	Woonplaats
Ferdinand Bolweg	87	-	1181XD	AMSTELVEEN
Ferdinand Bolweg	89	-	1181XD	AMSTELVEEN
Ferdinand Bolweg	91	-	1181XD	AMSTELVEEN
Ferdinand Bolweg	93	-	1181XD	AMSTELVEEN
Ferdinand Bolweg	10	-	1181XE	AMSTELVEEN
Ferdinand Bolweg	12	-	1181XE	AMSTELVEEN
Ferdinand Bolweg	14	-	1181XE	AMSTELVEEN
Ferdinand Bolweg	16	-	1181XE	AMSTELVEEN
Ferdinand Bolweg	18	-	1181XE	AMSTELVEEN
Ferdinand Bolweg	2	-	1181XE	AMSTELVEEN
Ferdinand Bolweg	20	-	1181XE	AMSTELVEEN
Ferdinand Bolweg	22	-	1181XE	AMSTELVEEN
Ferdinand Bolweg	24	-	1181XE	AMSTELVEEN
Ferdinand Bolweg	26	-	1181XE	AMSTELVEEN
Ferdinand Bolweg	28	-	1181XE	AMSTELVEEN
Ferdinand Bolweg	30	-	1181XE	AMSTELVEEN
Ferdinand Bolweg	32	-	1181XE	AMSTELVEEN
Ferdinand Bolweg	34	-	1181XE	AMSTELVEEN
Ferdinand Bolweg	36	-	1181XE	AMSTELVEEN
Ferdinand Bolweg	38	-	1181XE	AMSTELVEEN
Ferdinand Bolweg	4	-	1181XE	AMSTELVEEN
Ferdinand Bolweg	6	-	1181XE	AMSTELVEEN
Ferdinand Bolweg	8	-	1181XE	AMSTELVEEN
Fokkerlaan	11	-	1185JA	AMSTELVEEN
Fokkerlaan	19	-	1185JA	AMSTELVEEN
Fokkerlaan	21	-	1185JA	AMSTELVEEN
Fokkerlaan	23	-	1185JA	AMSTELVEEN
Fokkerlaan	25	-	1185JA	AMSTELVEEN
Fokkerlaan	27	-	1185JA	AMSTELVEEN
Fokkerlaan	29	-	1185JA	AMSTELVEEN
Fokkerlaan	3	-	1185JA	AMSTELVEEN
Fokkerlaan	5	-	1185JA	AMSTELVEEN
Fokkerlaan	7	-	1185JA	AMSTELVEEN
Fokkerlaan	9	-	1185JA	AMSTELVEEN
Fokkerlaan	31	-	1185JB	AMSTELVEEN
Fokkerlaan	33	-	1185JB	AMSTELVEEN
Fokkerlaan	35	-	1185JB	AMSTELVEEN
Fokkerlaan	37	-	1185JB	AMSTELVEEN
Fokkerlaan	39	-	1185JB	AMSTELVEEN
Fokkerlaan	41	-	1185JB	AMSTELVEEN
Fokkerlaan	47	-	1185JB	AMSTELVEEN
Fokkerlaan	49	-	1185JB	AMSTELVEEN
Fokkerlaan	51	-	1185JB	AMSTELVEEN
Fokkerlaan	53	-	1185JB	AMSTELVEEN
Fokkerlaan	55	-	1185JB	AMSTELVEEN
Fokkerlaan	57	-	1185JB	AMSTELVEEN
Fokkerlaan	59	-	1185JB	AMSTELVEEN
Fokkerlaan	10	-	1185JC	AMSTELVEEN
Fokkerlaan	12	-	1185JC	AMSTELVEEN
Fokkerlaan	14	-	1185JC	AMSTELVEEN
Fokkerlaan	16	-	1185JC	AMSTELVEEN
Fokkerlaan	18	-	1185JC	AMSTELVEEN
Fokkerlaan	20	-	1185JC	AMSTELVEEN
Fokkerlaan	22	-	1185JC	AMSTELVEEN
Fokkerlaan	24	-	1185JC	AMSTELVEEN
Fokkerlaan	26	-	1185JC	AMSTELVEEN

Bijlage II.3

Woningen binnen zone Keizer Karelweg

Adres	Huisnummer	Toevoeging	Postcode	Woonplaats
Fokkerlaan	28	-	1185JC	AMSTELVEEN
Fokkerlaan	30	-	1185JC	AMSTELVEEN
Fokkerlaan	32	-	1185JC	AMSTELVEEN
Fokkerlaan	34	-	1185JC	AMSTELVEEN
Fokkerlaan	36	-	1185JC	AMSTELVEEN
Fokkerlaan	38	-	1185JC	AMSTELVEEN
Fokkerlaan	4	-	1185JC	AMSTELVEEN
Fokkerlaan	40	-	1185JC	AMSTELVEEN
Fokkerlaan	42	-	1185JC	AMSTELVEEN
Fokkerlaan	44	-	1185JC	AMSTELVEEN
Fokkerlaan	46	-	1185JC	Amstelveen
Fokkerlaan	48	-	1185JC	Amstelveen
Fokkerlaan	50	-	1185JC	Amstelveen
Fokkerlaan	52	-	1185JC	Amstelveen
Fokkerlaan	54	-	1185JC	Amstelveen
Fokkerlaan	56	-	1185JC	Amstelveen
Fokkerlaan	58	-	1185JC	Amstelveen
Fokkerlaan	6	-	1185JC	AMSTELVEEN
Fokkerlaan	60	-	1185JC	Amstelveen
Fokkerlaan	62	-	1185JC	Amstelveen
Fokkerlaan	8	-	1185JC	AMSTELVEEN
Galerij	9	-	1181ZN	AMSTELVEEN
Galerij	26	-	1181ZP	AMSTELVEEN
Galerij	28	-	1181ZP	AMSTELVEEN
Galerij	30	-	1181ZP	AMSTELVEEN
Galerij	32	-	1181ZP	AMSTELVEEN
Galerij	36	-	1181ZP	AMSTELVEEN
Galerij	38	-	1181ZP	AMSTELVEEN
Galerij	40	-	1181ZP	AMSTELVEEN
Galerij	42	-	1181ZP	AMSTELVEEN
Galerij	46	-	1181ZP	AMSTELVEEN
Galerij	48	-	1181ZP	AMSTELVEEN
Galerij	50	-	1181ZP	AMSTELVEEN
Galerij	52	-	1181ZP	AMSTELVEEN
Galerij	56	-	1181ZP	AMSTELVEEN
Galerij	58	-	1181ZP	AMSTELVEEN
Galerij	60	-	1181ZP	AMSTELVEEN
Galerij	62	-	1181ZP	AMSTELVEEN
Galerij	100	-	1181ZR	AMSTELVEEN
Galerij	102	-	1181ZR	AMSTELVEEN
Galerij	104	-	1181ZR	AMSTELVEEN
Galerij	106	-	1181ZR	AMSTELVEEN
Galerij	108	-	1181ZR	AMSTELVEEN
Galerij	70	-	1181ZR	AMSTELVEEN
Galerij	72	-	1181ZR	AMSTELVEEN
Galerij	74	-	1181ZR	AMSTELVEEN
Galerij	76	-	1181ZR	AMSTELVEEN
Galerij	78	-	1181ZR	AMSTELVEEN
Galerij	80	-	1181ZR	AMSTELVEEN
Galerij	82	-	1181ZR	AMSTELVEEN
Galerij	84	-	1181ZR	AMSTELVEEN
Galerij	86	-	1181ZR	AMSTELVEEN
Galerij	88	-	1181ZR	AMSTELVEEN
Galerij	90	-	1181ZR	AMSTELVEEN
Galerij	92	-	1181ZR	AMSTELVEEN
Galerij	94	-	1181ZR	AMSTELVEEN

Bijlage II.3

Woningen binnen zone Keizer Karelweg

Adres	Huisnummer	Toevoeging	Postcode	Woonplaats
Galerij	96	-	1181ZR	AMSTELVEEN
Galerij	98	-	1181ZR	AMSTELVEEN
Galerij	112	-	1181ZS	AMSTELVEEN
Galerij	114	-	1181ZS	AMSTELVEEN
Galerij	116	-	1181ZS	AMSTELVEEN
Galerij	118	-	1181ZS	AMSTELVEEN
Galerij	120	-	1181ZS	AMSTELVEEN
Galerij	122	-	1181ZS	AMSTELVEEN
Galerij	124	-	1181ZS	AMSTELVEEN
Galerij	126	-	1181ZS	AMSTELVEEN
Galerij	128	-	1181ZS	AMSTELVEEN
Galerij	130	-	1181ZS	AMSTELVEEN
Galerij	132	-	1181ZS	AMSTELVEEN
Galerij	134	-	1181ZS	AMSTELVEEN
Galerij	136	-	1181ZS	AMSTELVEEN
Galerij	138	-	1181ZS	AMSTELVEEN
Galerij	140	-	1181ZS	AMSTELVEEN
Galerij	142	-	1181ZS	AMSTELVEEN
Galerij	144	-	1181ZS	AMSTELVEEN
Galerij	146	-	1181ZS	AMSTELVEEN
Galerij	148	-	1181ZS	AMSTELVEEN
Galerij	150	-	1181ZS	AMSTELVEEN
Galerij	152	-	1181ZS	AMSTELVEEN
Galerij	156	-	1181ZS	AMSTELVEEN
Galerij	158	-	1181ZS	AMSTELVEEN
Galerij	160	-	1181ZS	AMSTELVEEN
Galerij	162	-	1181ZS	AMSTELVEEN
Goeman Borgesiuslaan	10	-	1181XZ	AMSTELVEEN
Goeman Borgesiuslaan	11	-	1181XZ	AMSTELVEEN
Goeman Borgesiuslaan	12	-	1181XZ	AMSTELVEEN
Goeman Borgesiuslaan	13	-	1181XZ	AMSTELVEEN
Goeman Borgesiuslaan	14	-	1181XZ	AMSTELVEEN
Goeman Borgesiuslaan	15	-	1181XZ	AMSTELVEEN
Goeman Borgesiuslaan	16	-	1181XZ	AMSTELVEEN
Goeman Borgesiuslaan	17	-	1181XZ	AMSTELVEEN
Goeman Borgesiuslaan	18	-	1181XZ	AMSTELVEEN
Goeman Borgesiuslaan	19	-	1181XZ	AMSTELVEEN
Goeman Borgesiuslaan	20	-	1181XZ	AMSTELVEEN
Goeman Borgesiuslaan	3	-	1181XZ	AMSTELVEEN
Goeman Borgesiuslaan	4	-	1181XZ	AMSTELVEEN
Goeman Borgesiuslaan	5	-	1181XZ	AMSTELVEEN
Goeman Borgesiuslaan	6	-	1181XZ	AMSTELVEEN
Goeman Borgesiuslaan	7	-	1181XZ	AMSTELVEEN
Goeman Borgesiuslaan	8	-	1181XZ	AMSTELVEEN
Goeman Borgesiuslaan	9	-	1181XZ	AMSTELVEEN
Graaf Zeppelinlaan	1	-	1185HC	AMSTELVEEN
Graaf Zeppelinlaan	11	-	1185HC	AMSTELVEEN
Graaf Zeppelinlaan	13	-	1185HC	AMSTELVEEN
Graaf Zeppelinlaan	15	-	1185HC	AMSTELVEEN
Graaf Zeppelinlaan	17	-	1185HC	AMSTELVEEN
Graaf Zeppelinlaan	19	-	1185HC	AMSTELVEEN
Graaf Zeppelinlaan	21	-	1185HC	AMSTELVEEN
Graaf Zeppelinlaan	23	-	1185HC	AMSTELVEEN
Graaf Zeppelinlaan	25	-	1185HC	AMSTELVEEN
Graaf Zeppelinlaan	3	-	1185HC	AMSTELVEEN
Graaf Zeppelinlaan	5	-	1185HC	AMSTELVEEN

Bijlage II.3

Woningen binnen zone Keizer Karelweg

Adres	Huisnummer	Toevoeging	Postcode	Woonplaats
Graaf Zeppelinlaan	7	-	1185HC	AMSTELVEEN
Graaf Zeppelinlaan	9	-	1185HC	AMSTELVEEN
Graaf Zeppelinlaan	10	-	1185HD	AMSTELVEEN
Graaf Zeppelinlaan	12	-	1185HD	AMSTELVEEN
Graaf Zeppelinlaan	14	-	1185HD	AMSTELVEEN
Graaf Zeppelinlaan	16	-	1185HD	AMSTELVEEN
Graaf Zeppelinlaan	18	-	1185HD	AMSTELVEEN
Graaf Zeppelinlaan	2	-	1185HD	AMSTELVEEN
Graaf Zeppelinlaan	20	-	1185HD	AMSTELVEEN
Graaf Zeppelinlaan	22	-	1185HD	AMSTELVEEN
Graaf Zeppelinlaan	24	-	1185HD	AMSTELVEEN
Graaf Zeppelinlaan	26	-	1185HD	AMSTELVEEN
Graaf Zeppelinlaan	28	-	1185HD	AMSTELVEEN
Graaf Zeppelinlaan	34	-	1185HD	AMSTELVEEN
Graaf Zeppelinlaan	4	-	1185HD	AMSTELVEEN
Graaf Zeppelinlaan	6	-	1185HD	AMSTELVEEN
Graaf Zeppelinlaan	8	-	1185HD	AMSTELVEEN
Graselaan	10	-	1185JD	AMSTELVEEN
Graselaan	12	-	1185JD	AMSTELVEEN
Graselaan	2	-	1185JD	AMSTELVEEN
Graselaan	4	-	1185JD	AMSTELVEEN
Graselaan	6	-	1185JD	AMSTELVEEN
Graselaan	8	-	1185JD	AMSTELVEEN
Haagkerslaan	1	-	1185DH	AMSTELVEEN
Haagkerslaan	11	-	1185DH	AMSTELVEEN
Haagkerslaan	13	-	1185DH	AMSTELVEEN
Haagkerslaan	15	-	1185DH	AMSTELVEEN
Haagkerslaan	17	-	1185DH	AMSTELVEEN
Haagkerslaan	19	-	1185DH	AMSTELVEEN
Haagkerslaan	3	-	1185DH	AMSTELVEEN
Haagkerslaan	5	-	1185DH	AMSTELVEEN
Haagkerslaan	7	-	1185DH	AMSTELVEEN
Haagkerslaan	9	-	1185DH	AMSTELVEEN
Haagkerslaan	10	-	1185DJ	AMSTELVEEN
Haagkerslaan	12	-	1185DJ	AMSTELVEEN
Haagkerslaan	14	-	1185DJ	AMSTELVEEN
Haagkerslaan	16	-	1185DJ	AMSTELVEEN
Haagkerslaan	18	-	1185DJ	AMSTELVEEN
Haagkerslaan	20	-	1185DJ	AMSTELVEEN
Haagkerslaan	22	-	1185DJ	AMSTELVEEN
Haagkerslaan	24	-	1185DJ	AMSTELVEEN
Haagkerslaan	26	-	1185DJ	AMSTELVEEN
Haagkerslaan	28	-	1185DJ	AMSTELVEEN
Haagkerslaan	30	-	1185DJ	AMSTELVEEN
Haagkerslaan	32	-	1185DJ	AMSTELVEEN
Haagkerslaan	34	-	1185DJ	AMSTELVEEN
Haagkerslaan	36	-	1185DJ	AMSTELVEEN
Haagkerslaan	4	-	1185DJ	AMSTELVEEN
Haagkerslaan	6	-	1185DJ	AMSTELVEEN
Haagkerslaan	8	-	1185DJ	AMSTELVEEN
Hueseplein	1	-	1185HH	AMSTELVEEN
Hueseplein	1	A	1185HH	AMSTELVEEN
Hueseplein	10	-	1185HH	AMSTELVEEN
Hueseplein	11	-	1185HH	AMSTELVEEN
Hueseplein	12	-	1185HH	AMSTELVEEN
Hueseplein	13	-	1185HH	AMSTELVEEN

Bijlage II.3

Woningen binnen zone Keizer Karelweg

Adres	Huisnummer	Toevoeging	Postcode	Woonplaats
Hueseplein	14	-	1185HH	AMSTELVEEN
Hueseplein	15	-	1185HH	AMSTELVEEN
Hueseplein	16	-	1185HH	AMSTELVEEN
Hueseplein	17	-	1185HH	AMSTELVEEN
Hueseplein	2	-	1185HH	AMSTELVEEN
Hueseplein	3	-	1185HH	AMSTELVEEN
Hueseplein	4	-	1185HH	AMSTELVEEN
Hueseplein	5	-	1185HH	AMSTELVEEN
Hueseplein	6	-	1185HH	AMSTELVEEN
Hueseplein	7	-	1185HH	AMSTELVEEN
Hueseplein	8	-	1185HH	AMSTELVEEN
Hueseplein	9	-	1185HH	AMSTELVEEN
Icaruslaan	18	-	1185JM	AMSTELVEEN
Icaruslaan	20	-	1185JM	AMSTELVEEN
Icaruslaan	22	-	1185JM	AMSTELVEEN
Icaruslaan	24	-	1185JM	AMSTELVEEN
Icaruslaan	26	-	1185JM	AMSTELVEEN
Icaruslaan	28	-	1185JM	AMSTELVEEN
Icaruslaan	30	-	1185JM	AMSTELVEEN
Icaruslaan	32	-	1185JN	AMSTELVEEN
Icaruslaan	34	-	1185JN	AMSTELVEEN
Icaruslaan	36	-	1185JN	AMSTELVEEN
Icaruslaan	38	-	1185JN	AMSTELVEEN
Icaruslaan	40	-	1185JN	AMSTELVEEN
Icaruslaan	42	-	1185JN	AMSTELVEEN
Icaruslaan	44	-	1185JN	AMSTELVEEN
Icaruslaan	46	-	1185JN	AMSTELVEEN
Icaruslaan	48	-	1185JN	AMSTELVEEN
Icaruslaan	50	-	1185JN	AMSTELVEEN
Icaruslaan	52	-	1185JN	AMSTELVEEN
Icaruslaan	54	-	1185JN	AMSTELVEEN
Ingenieur Romplaan	1	-	1185DK	AMSTELVEEN
Ingenieur Romplaan	1	A	1185DK	AMSTELVEEN
Ingenieur Romplaan	1	B	1185DK	AMSTELVEEN
Ingenieur Romplaan	1	C	1185DK	AMSTELVEEN
Ingenieur Romplaan	11	-	1185DK	AMSTELVEEN
Ingenieur Romplaan	13	-	1185DK	AMSTELVEEN
Ingenieur Romplaan	15	-	1185DK	AMSTELVEEN
Ingenieur Romplaan	17	-	1185DK	AMSTELVEEN
Ingenieur Romplaan	19	-	1185DK	AMSTELVEEN
Ingenieur Romplaan	21	-	1185DK	AMSTELVEEN
Ingenieur Romplaan	3	-	1185DK	AMSTELVEEN
Ingenieur Romplaan	5	-	1185DK	AMSTELVEEN
Ingenieur Romplaan	7	-	1185DK	AMSTELVEEN
Ingenieur Romplaan	9	-	1185DK	AMSTELVEEN
Ingenieur Romplaan	23	-	1185DL	AMSTELVEEN
Ingenieur Romplaan	25	-	1185DL	AMSTELVEEN
Ingenieur Romplaan	27	-	1185DL	AMSTELVEEN
Ingenieur Romplaan	29	-	1185DL	AMSTELVEEN
Ingenieur Romplaan	31	-	1185DL	AMSTELVEEN
Ingenieur Romplaan	33	-	1185DL	AMSTELVEEN
Ingenieur Romplaan	35	-	1185DL	AMSTELVEEN
Ingenieur Romplaan	37	-	1185DL	AMSTELVEEN
Ingenieur Romplaan	39	-	1185DL	AMSTELVEEN
Ingenieur Romplaan	41	-	1185DL	AMSTELVEEN
Ingenieur Romplaan	43	-	1185DL	AMSTELVEEN

Bijlage II.3

Woningen binnen zone Keizer Karelweg

Adres	Huisnummer	Toevoeging	Postcode	Woonplaats
Ingenieur Romplaan	45	-	1185DL	AMSTELVEEN
Ingenieur Romplaan	47	-	1185DL	AMSTELVEEN
Ingenieur Romplaan	49	-	1185DL	AMSTELVEEN
Jan Goldschmedingplnts	10	-	1185EN	AMSTELVEEN
Jan Goldschmedingplnts	12	-	1185EN	AMSTELVEEN
Jan Goldschmedingplnts	14	-	1185EN	AMSTELVEEN
Jan Goldschmedingplnts	16	-	1185EN	AMSTELVEEN
Jan Goldschmedingplnts	18	-	1185EN	AMSTELVEEN
Jan Goldschmedingplnts	2	-	1185EN	AMSTELVEEN
Jan Goldschmedingplnts	20	-	1185EN	AMSTELVEEN
Jan Goldschmedingplnts	22	-	1185EN	AMSTELVEEN
Jan Goldschmedingplnts	24	-	1185EN	AMSTELVEEN
Jan Goldschmedingplnts	26	-	1185EN	AMSTELVEEN
Jan Goldschmedingplnts	28	-	1185EN	AMSTELVEEN
Jan Goldschmedingplnts	30	-	1185EN	AMSTELVEEN
Jan Goldschmedingplnts	32	-	1185EN	AMSTELVEEN
Jan Goldschmedingplnts	4	-	1185EN	AMSTELVEEN
Jan Goldschmedingplnts	6	-	1185EN	AMSTELVEEN
Jan Goldschmedingplnts	8	-	1185EN	AMSTELVEEN
Jhr H A van Karnebeekln	1	-	1181XH	AMSTELVEEN
Jhr H A van Karnebeekln	10	-	1181XH	AMSTELVEEN
Jhr H A van Karnebeekln	11	-	1181XH	AMSTELVEEN
Jhr H A van Karnebeekln	12	-	1181XH	AMSTELVEEN
Jhr H A van Karnebeekln	13	-	1181XH	AMSTELVEEN
Jhr H A van Karnebeekln	14	-	1181XH	AMSTELVEEN
Jhr H A van Karnebeekln	15	-	1181XH	AMSTELVEEN
Jhr H A van Karnebeekln	16	-	1181XH	AMSTELVEEN
Jhr H A van Karnebeekln	17	-	1181XH	AMSTELVEEN
Jhr H A van Karnebeekln	18	-	1181XH	AMSTELVEEN
Jhr H A van Karnebeekln	19	-	1181XH	AMSTELVEEN
Jhr H A van Karnebeekln	20	-	1181XH	AMSTELVEEN
Jhr H A van Karnebeekln	21	-	1181XH	AMSTELVEEN
Jhr H A van Karnebeekln	22	-	1181XH	AMSTELVEEN
Jhr H A van Karnebeekln	23	-	1181XH	AMSTELVEEN
Jhr H A van Karnebeekln	24	-	1181XH	AMSTELVEEN
Jhr H A van Karnebeekln	25	-	1181XH	AMSTELVEEN
Jhr H A van Karnebeekln	26	-	1181XH	AMSTELVEEN
Jhr H A van Karnebeekln	27	-	1181XH	AMSTELVEEN
Jhr H A van Karnebeekln	28	-	1181XH	AMSTELVEEN
Jhr H A van Karnebeekln	29	-	1181XH	AMSTELVEEN
Jhr H A van Karnebeekln	3	-	1181XH	AMSTELVEEN
Jhr H A van Karnebeekln	30	-	1181XH	AMSTELVEEN
Jhr H A van Karnebeekln	31	-	1181XH	AMSTELVEEN
Jhr H A van Karnebeekln	32	-	1181XH	AMSTELVEEN
Jhr H A van Karnebeekln	33	-	1181XH	AMSTELVEEN
Jhr H A van Karnebeekln	34	-	1181XH	AMSTELVEEN
Jhr H A van Karnebeekln	36	-	1181XH	AMSTELVEEN
Jhr H A van Karnebeekln	37	-	1181XH	AMSTELVEEN
Jhr H A van Karnebeekln	38	-	1181XH	AMSTELVEEN
Jhr H A van Karnebeekln	39	-	1181XH	AMSTELVEEN
Jhr H A van Karnebeekln	40	-	1181XH	AMSTELVEEN
Jhr H A van Karnebeekln	41	-	1181XH	AMSTELVEEN
Jhr H A van Karnebeekln	42	-	1181XH	AMSTELVEEN
Jhr H A van Karnebeekln	43	-	1181XH	AMSTELVEEN
Jhr H A van Karnebeekln	44	-	1181XH	AMSTELVEEN
Jhr H A van Karnebeekln	45	-	1181XH	AMSTELVEEN

Bijlage II.3

Woningen binnen zone Keizer Karelweg

Adres	Huisnummer	Toevoeging	Postcode	Woonplaats
Jhr H A van Karnebeekln	46	-	1181XH	AMSTELVEEN
Jhr H A van Karnebeekln	48	-	1181XH	AMSTELVEEN
Jhr H A van Karnebeekln	5	-	1181XH	AMSTELVEEN
Jhr H A van Karnebeekln	50	-	1181XH	AMSTELVEEN
Jhr H A van Karnebeekln	52	-	1181XH	AMSTELVEEN
Jhr H A van Karnebeekln	54	-	1181XH	AMSTELVEEN
Jhr H A van Karnebeekln	56	-	1181XH	AMSTELVEEN
Jhr H A van Karnebeekln	58	-	1181XH	AMSTELVEEN
Jhr H A van Karnebeekln	60	-	1181XH	AMSTELVEEN
Jhr H A van Karnebeekln	7	-	1181XH	AMSTELVEEN
Jhr H A van Karnebeekln	8	-	1181XH	AMSTELVEEN
Jhr H A van Karnebeekln	9	-	1181XH	AMSTELVEEN
Keizer Karelplein	10	-	1185HL	AMSTELVEEN
Keizer Karelplein	11	-	1185HL	AMSTELVEEN
Keizer Karelplein	12	-	1185HL	AMSTELVEEN
Keizer Karelplein	13	-	1185HL	AMSTELVEEN
Keizer Karelplein	14	-	1185HL	AMSTELVEEN
Keizer Karelplein	14	A	1185HL	AMSTELVEEN
Keizer Karelplein	15	-	1185HL	AMSTELVEEN
Keizer Karelplein	16	-	1185HL	AMSTELVEEN
Keizer Karelplein	6	-	1185HL	AMSTELVEEN
Keizer Karelplein	7	-	1185HL	AMSTELVEEN
Keizer Karelplein	8	-	1185HL	AMSTELVEEN
Keizer Karelplein	9	-	1185HL	AMSTELVEEN
Keizer Karelweg	223	-	1181RC	AMSTELVEEN
Keizer Karelweg	225	-	1181RC	AMSTELVEEN
Keizer Karelweg	227	-	1181RC	AMSTELVEEN
Keizer Karelweg	229	-	1181RC	AMSTELVEEN
Keizer Karelweg	231	-	1181RC	AMSTELVEEN
Keizer Karelweg	233	-	1181RC	AMSTELVEEN
Keizer Karelweg	235	-	1181RC	AMSTELVEEN
Keizer Karelweg	237	-	1181RC	AMSTELVEEN
Keizer Karelweg	239	-	1181RC	AMSTELVEEN
Keizer Karelweg	241	-	1181RC	AMSTELVEEN
Keizer Karelweg	243	-	1181RC	AMSTELVEEN
Keizer Karelweg	245	-	1181RC	AMSTELVEEN
Keizer Karelweg	247	-	1181RC	AMSTELVEEN
Keizer Karelweg	249	-	1181RC	AMSTELVEEN
Keizer Karelweg	251	-	1181RC	AMSTELVEEN
Keizer Karelweg	253	-	1181RC	AMSTELVEEN
Keizer Karelweg	255	-	1181RC	AMSTELVEEN
Keizer Karelweg	257	-	1181RC	AMSTELVEEN
Keizer Karelweg	259	-	1181RD	AMSTELVEEN
Keizer Karelweg	261	-	1181RD	AMSTELVEEN
Keizer Karelweg	263	-	1181RD	AMSTELVEEN
Keizer Karelweg	265	-	1181RD	AMSTELVEEN
Keizer Karelweg	267	-	1181RD	AMSTELVEEN
Keizer Karelweg	269	-	1181RD	AMSTELVEEN
Keizer Karelweg	271	-	1181RD	AMSTELVEEN
Keizer Karelweg	273	-	1181RD	AMSTELVEEN
Keizer Karelweg	275	-	1181RD	AMSTELVEEN
Keizer Karelweg	277	-	1181RD	AMSTELVEEN
Keizer Karelweg	279	-	1181RD	AMSTELVEEN
Keizer Karelweg	281	-	1181RD	AMSTELVEEN
Keizer Karelweg	101	-	1185HR	AMSTELVEEN
Keizer Karelweg	103	-	1185HR	AMSTELVEEN

Bijlage II.3

Woningen binnen zone Keizer Karelweg

Adres	Huisnummer	Toevoeging	Postcode	Woonplaats
Keizer Karelweg	105	-	1185HR	AMSTELVEEN
Keizer Karelweg	107	-	1185HR	AMSTELVEEN
Keizer Karelweg	109	-	1185HR	AMSTELVEEN
Keizer Karelweg	111	-	1185HR	AMSTELVEEN
Keizer Karelweg	113	-	1185HR	AMSTELVEEN
Keizer Karelweg	115	-	1185HR	AMSTELVEEN
Keizer Karelweg	91	-	1185HR	AMSTELVEEN
Keizer Karelweg	93	-	1185HR	AMSTELVEEN
Keizer Karelweg	95	-	1185HR	AMSTELVEEN
Keizer Karelweg	97	-	1185HR	AMSTELVEEN
Keizer Karelweg	99	-	1185HR	AMSTELVEEN
Keizer Karelweg	117	-	1185HS	AMSTELVEEN
Keizer Karelweg	119	-	1185HS	AMSTELVEEN
Keizer Karelweg	121	-	1185HS	AMSTELVEEN
Keizer Karelweg	123	-	1185HS	AMSTELVEEN
Keizer Karelweg	125	-	1185HS	AMSTELVEEN
Keizer Karelweg	127	-	1185HS	AMSTELVEEN
Keizer Karelweg	129	-	1185HS	AMSTELVEEN
Keizer Karelweg	131	-	1185HS	AMSTELVEEN
Keizer Karelweg	133	-	1185HS	AMSTELVEEN
Keizer Karelweg	135	-	1185HS	AMSTELVEEN
Keizer Karelweg	137	-	1185HS	AMSTELVEEN
Keizer Karelweg	100	-	1185HX	AMSTELVEEN
Keizer Karelweg	102	-	1185HX	AMSTELVEEN
Keizer Karelweg	104	-	1185HX	AMSTELVEEN
Keizer Karelweg	96	-	1185HX	AMSTELVEEN
Keizer Karelweg	98	-	1185HX	AMSTELVEEN
Keizer Karelweg	106	-	1185HZ	AMSTELVEEN
Keizer Karelweg	108	-	1185HZ	AMSTELVEEN
Keizer Karelweg	110	-	1185HZ	AMSTELVEEN
Keizer Karelweg	112	-	1185HZ	AMSTELVEEN
Keizer Karelweg	114	-	1185HZ	AMSTELVEEN
Keizer Karelweg	116	-	1185HZ	AMSTELVEEN
Keizer Karelweg	118	-	1185HZ	AMSTELVEEN
Keizer Karelweg	120	-	1185HZ	AMSTELVEEN
Keizer Karelweg	120	A	1185HZ	AMSTELVEEN
Keizer Karelweg	122	-	1185HZ	AMSTELVEEN
Keizer Karelweg	124	-	1185HZ	AMSTELVEEN
Keizer Karelweg	126	-	1185HZ	AMSTELVEEN
Keizer Karelweg	128	-	1185HZ	AMSTELVEEN
Keizer Karelweg	130	-	1185HZ	AMSTELVEEN
Keizer Karelweg	132	-	1185HZ	AMSTELVEEN
Keizer Karelweg	134	-	1185HZ	AMSTELVEEN
Keucheniuslaan	1	-	1181XX	AMSTELVEEN
Keucheniuslaan	10	-	1181XX	AMSTELVEEN
Keucheniuslaan	11	-	1181XX	AMSTELVEEN
Keucheniuslaan	12	-	1181XX	AMSTELVEEN
Keucheniuslaan	13	-	1181XX	AMSTELVEEN
Keucheniuslaan	14	-	1181XX	AMSTELVEEN
Keucheniuslaan	15	-	1181XX	AMSTELVEEN
Keucheniuslaan	16	-	1181XX	AMSTELVEEN
Keucheniuslaan	17	-	1181XX	AMSTELVEEN
Keucheniuslaan	18	-	1181XX	AMSTELVEEN
Keucheniuslaan	19	-	1181XX	AMSTELVEEN
Keucheniuslaan	2	-	1181XX	AMSTELVEEN
Keucheniuslaan	20	-	1181XX	AMSTELVEEN

Bijlage II.3

Woningen binnen zone Keizer Karelweg

Adres	Huisnummer	Toevoeging	Postcode	Woonplaats
Keucheniuslaan	3	-	1181XX	AMSTELVEEN
Keucheniuslaan	4	-	1181XX	AMSTELVEEN
Keucheniuslaan	5	-	1181XX	AMSTELVEEN
Keucheniuslaan	6	-	1181XX	AMSTELVEEN
Keucheniuslaan	7	-	1181XX	AMSTELVEEN
Keucheniuslaan	8	-	1181XX	AMSTELVEEN
Keucheniuslaan	9	-	1181XX	AMSTELVEEN
Klunderlaan	1	-	1185DB	AMSTELVEEN
Klunderlaan	2	-	1185DB	AMSTELVEEN
Klunderlaan	3	-	1185DB	AMSTELVEEN
Klunderlaan	4	-	1185DB	AMSTELVEEN
Klunderlaan	5	-	1185DB	AMSTELVEEN
Laurierkerslaan	1	-	1185DE	AMSTELVEEN
Laurierkerslaan	11	-	1185DE	AMSTELVEEN
Laurierkerslaan	13	-	1185DE	AMSTELVEEN
Laurierkerslaan	15	-	1185DE	AMSTELVEEN
Laurierkerslaan	17	-	1185DE	AMSTELVEEN
Laurierkerslaan	19	-	1185DE	AMSTELVEEN
Laurierkerslaan	21	-	1185DE	AMSTELVEEN
Laurierkerslaan	23	-	1185DE	AMSTELVEEN
Laurierkerslaan	25	-	1185DE	AMSTELVEEN
Laurierkerslaan	27	-	1185DE	AMSTELVEEN
Laurierkerslaan	29	-	1185DE	AMSTELVEEN
Laurierkerslaan	3	-	1185DE	AMSTELVEEN
Laurierkerslaan	31	-	1185DE	AMSTELVEEN
Laurierkerslaan	5	-	1185DE	AMSTELVEEN
Laurierkerslaan	7	-	1185DE	AMSTELVEEN
Laurierkerslaan	9	-	1185DE	AMSTELVEEN
Lucebertlaan	1	-	1181LG	AMSTELVEEN
Lucebertlaan	3	-	1181LG	AMSTELVEEN
Lucebertlaan	5	-	1181LG	AMSTELVEEN
Lucebertlaan	7	-	1181LG	AMSTELVEEN
Lucebertlaan	2	-	1181XL	AMSTELVEEN
Lucebertlaan	4	-	1181XL	AMSTELVEEN
Lucebertlaan	6	-	1181XL	AMSTELVEEN
Meander	1	-	1181WN	AMSTELVEEN
Meander	101	-	1181WN	AMSTELVEEN
Meander	103	-	1181WN	AMSTELVEEN
Meander	105	-	1181WN	AMSTELVEEN
Meander	107	-	1181WN	AMSTELVEEN
Meander	109	-	1181WN	AMSTELVEEN
Meander	11	-	1181WN	AMSTELVEEN
Meander	111	-	1181WN	AMSTELVEEN
Meander	113	-	1181WN	AMSTELVEEN
Meander	115	-	1181WN	AMSTELVEEN
Meander	117	-	1181WN	AMSTELVEEN
Meander	119	-	1181WN	AMSTELVEEN
Meander	121	-	1181WN	AMSTELVEEN
Meander	123	-	1181WN	AMSTELVEEN
Meander	125	-	1181WN	AMSTELVEEN
Meander	127	-	1181WN	AMSTELVEEN
Meander	129	-	1181WN	AMSTELVEEN
Meander	13	-	1181WN	AMSTELVEEN
Meander	131	-	1181WN	AMSTELVEEN
Meander	133	-	1181WN	AMSTELVEEN
Meander	135	-	1181WN	AMSTELVEEN

Bijlage II.3

Woningen binnen zone Keizer Karelweg

Adres	Huisnummer	Toevoeging	Postcode	Woonplaats
Meander	137	-	1181WN	AMSTELVEEN
Meander	139	-	1181WN	AMSTELVEEN
Meander	141	-	1181WN	AMSTELVEEN
Meander	143	-	1181WN	AMSTELVEEN
Meander	145	-	1181WN	AMSTELVEEN
Meander	147	-	1181WN	AMSTELVEEN
Meander	149	-	1181WN	AMSTELVEEN
Meander	15	-	1181WN	AMSTELVEEN
Meander	151	-	1181WN	AMSTELVEEN
Meander	153	-	1181WN	AMSTELVEEN
Meander	155	-	1181WN	AMSTELVEEN
Meander	157	-	1181WN	AMSTELVEEN
Meander	159	-	1181WN	AMSTELVEEN
Meander	161	-	1181WN	AMSTELVEEN
Meander	163	-	1181WN	AMSTELVEEN
Meander	165	-	1181WN	AMSTELVEEN
Meander	167	-	1181WN	AMSTELVEEN
Meander	169	-	1181WN	AMSTELVEEN
Meander	17	-	1181WN	AMSTELVEEN
Meander	171	-	1181WN	AMSTELVEEN
Meander	173	-	1181WN	AMSTELVEEN
Meander	175	-	1181WN	AMSTELVEEN
Meander	177	-	1181WN	AMSTELVEEN
Meander	179	-	1181WN	AMSTELVEEN
Meander	183	-	1181WN	AMSTELVEEN
Meander	185	-	1181WN	AMSTELVEEN
Meander	187	-	1181WN	AMSTELVEEN
Meander	189	-	1181WN	AMSTELVEEN
Meander	19	-	1181WN	AMSTELVEEN
Meander	191	-	1181WN	AMSTELVEEN
Meander	193	-	1181WN	AMSTELVEEN
Meander	195	-	1181WN	AMSTELVEEN
Meander	197	-	1181WN	AMSTELVEEN
Meander	199	-	1181WN	AMSTELVEEN
Meander	201	-	1181WN	AMSTELVEEN
Meander	203	-	1181WN	AMSTELVEEN
Meander	205	-	1181WN	AMSTELVEEN
Meander	207	-	1181WN	AMSTELVEEN
Meander	209	-	1181WN	AMSTELVEEN
Meander	21	-	1181WN	AMSTELVEEN
Meander	211	-	1181WN	AMSTELVEEN
Meander	213	-	1181WN	AMSTELVEEN
Meander	215	-	1181WN	AMSTELVEEN
Meander	217	-	1181WN	AMSTELVEEN
Meander	219	-	1181WN	AMSTELVEEN
Meander	221	-	1181WN	AMSTELVEEN
Meander	223	-	1181WN	AMSTELVEEN
Meander	225	-	1181WN	AMSTELVEEN
Meander	227	-	1181WN	AMSTELVEEN
Meander	229	-	1181WN	AMSTELVEEN
Meander	23	-	1181WN	AMSTELVEEN
Meander	231	-	1181WN	AMSTELVEEN
Meander	233	-	1181WN	AMSTELVEEN
Meander	235	-	1181WN	AMSTELVEEN
Meander	237	-	1181WN	AMSTELVEEN
Meander	239	-	1181WN	AMSTELVEEN

Bijlage II.3

Woningen binnen zone Keizer Karelweg

Adres	Huisnummer	Toevoeging	Postcode	Woonplaats
Meander	241	-	1181WN	AMSTELVEEN
Meander	243	-	1181WN	AMSTELVEEN
Meander	245	-	1181WN	AMSTELVEEN
Meander	247	-	1181WN	AMSTELVEEN
Meander	249	-	1181WN	AMSTELVEEN
Meander	25	-	1181WN	AMSTELVEEN
Meander	251	-	1181WN	AMSTELVEEN
Meander	253	-	1181WN	AMSTELVEEN
Meander	255	-	1181WN	AMSTELVEEN
Meander	257	-	1181WN	AMSTELVEEN
Meander	259	-	1181WN	AMSTELVEEN
Meander	261	-	1181WN	AMSTELVEEN
Meander	263	-	1181WN	AMSTELVEEN
Meander	265	-	1181WN	AMSTELVEEN
Meander	267	-	1181WN	AMSTELVEEN
Meander	269	-	1181WN	AMSTELVEEN
Meander	27	-	1181WN	AMSTELVEEN
Meander	271	-	1181WN	AMSTELVEEN
Meander	273	-	1181WN	AMSTELVEEN
Meander	275	-	1181WN	AMSTELVEEN
Meander	277	-	1181WN	AMSTELVEEN
Meander	279	-	1181WN	AMSTELVEEN
Meander	281	-	1181WN	AMSTELVEEN
Meander	285	-	1181WN	AMSTELVEEN
Meander	287	-	1181WN	AMSTELVEEN
Meander	289	-	1181WN	AMSTELVEEN
Meander	29	-	1181WN	AMSTELVEEN
Meander	291	-	1181WN	AMSTELVEEN
Meander	293	-	1181WN	AMSTELVEEN
Meander	295	-	1181WN	AMSTELVEEN
Meander	297	-	1181WN	AMSTELVEEN
Meander	299	-	1181WN	AMSTELVEEN
Meander	3	-	1181WN	AMSTELVEEN
Meander	301	-	1181WN	AMSTELVEEN
Meander	303	-	1181WN	AMSTELVEEN
Meander	305	-	1181WN	AMSTELVEEN
Meander	307	-	1181WN	AMSTELVEEN
Meander	309	-	1181WN	AMSTELVEEN
Meander	31	-	1181WN	AMSTELVEEN
Meander	311	-	1181WN	AMSTELVEEN
Meander	313	-	1181WN	AMSTELVEEN
Meander	315	-	1181WN	AMSTELVEEN
Meander	317	-	1181WN	AMSTELVEEN
Meander	319	-	1181WN	AMSTELVEEN
Meander	321	-	1181WN	AMSTELVEEN
Meander	323	-	1181WN	AMSTELVEEN
Meander	325	-	1181WN	AMSTELVEEN
Meander	327	-	1181WN	AMSTELVEEN
Meander	329	-	1181WN	AMSTELVEEN
Meander	33	-	1181WN	AMSTELVEEN
Meander	331	-	1181WN	AMSTELVEEN
Meander	333	-	1181WN	AMSTELVEEN
Meander	335	-	1181WN	AMSTELVEEN
Meander	337	-	1181WN	AMSTELVEEN
Meander	339	-	1181WN	AMSTELVEEN
Meander	341	-	1181WN	AMSTELVEEN

Bijlage II.3

Woningen binnen zone Keizer Karelweg

Adres	Huisnummer	Toevoeging	Postcode	Woonplaats
Meander	343	-	1181WN	AMSTELVEEN
Meander	345	-	1181WN	AMSTELVEEN
Meander	347	-	1181WN	AMSTELVEEN
Meander	349	-	1181WN	AMSTELVEEN
Meander	35	-	1181WN	AMSTELVEEN
Meander	351	-	1181WN	AMSTELVEEN
Meander	353	-	1181WN	AMSTELVEEN
Meander	355	-	1181WN	AMSTELVEEN
Meander	357	-	1181WN	AMSTELVEEN
Meander	359	-	1181WN	AMSTELVEEN
Meander	361	-	1181WN	AMSTELVEEN
Meander	363	-	1181WN	AMSTELVEEN
Meander	365	-	1181WN	AMSTELVEEN
Meander	367	-	1181WN	AMSTELVEEN
Meander	369	-	1181WN	AMSTELVEEN
Meander	37	-	1181WN	AMSTELVEEN
Meander	371	-	1181WN	AMSTELVEEN
Meander	373	-	1181WN	AMSTELVEEN
Meander	375	-	1181WN	AMSTELVEEN
Meander	377	-	1181WN	AMSTELVEEN
Meander	379	-	1181WN	AMSTELVEEN
Meander	381	-	1181WN	AMSTELVEEN
Meander	383	-	1181WN	AMSTELVEEN
Meander	385	-	1181WN	AMSTELVEEN
Meander	387	-	1181WN	AMSTELVEEN
Meander	389	-	1181WN	AMSTELVEEN
Meander	39	-	1181WN	AMSTELVEEN
Meander	391	-	1181WN	AMSTELVEEN
Meander	393	-	1181WN	AMSTELVEEN
Meander	395	-	1181WN	AMSTELVEEN
Meander	397	-	1181WN	AMSTELVEEN
Meander	399	-	1181WN	AMSTELVEEN
Meander	401	-	1181WN	AMSTELVEEN
Meander	403	-	1181WN	AMSTELVEEN
Meander	405	-	1181WN	AMSTELVEEN
Meander	407	-	1181WN	AMSTELVEEN
Meander	409	-	1181WN	AMSTELVEEN
Meander	41	-	1181WN	AMSTELVEEN
Meander	411	-	1181WN	AMSTELVEEN
Meander	413	-	1181WN	AMSTELVEEN
Meander	415	-	1181WN	AMSTELVEEN
Meander	417	-	1181WN	AMSTELVEEN
Meander	419	-	1181WN	AMSTELVEEN
Meander	421	-	1181WN	AMSTELVEEN
Meander	423	-	1181WN	AMSTELVEEN
Meander	425	-	1181WN	AMSTELVEEN
Meander	427	-	1181WN	AMSTELVEEN
Meander	429	-	1181WN	AMSTELVEEN
Meander	43	-	1181WN	AMSTELVEEN
Meander	431	-	1181WN	AMSTELVEEN
Meander	433	-	1181WN	AMSTELVEEN
Meander	435	-	1181WN	AMSTELVEEN
Meander	437	-	1181WN	AMSTELVEEN
Meander	439	-	1181WN	AMSTELVEEN
Meander	441	-	1181WN	AMSTELVEEN
Meander	443	-	1181WN	AMSTELVEEN

Bijlage II.3

Woningen binnen zone Keizer Karelweg

Adres	Huisnummer	Toevoeging	Postcode	Woonplaats
Meander	445	-	1181WN	AMSTELVEEN
Meander	447	-	1181WN	AMSTELVEEN
Meander	449	-	1181WN	AMSTELVEEN
Meander	45	-	1181WN	AMSTELVEEN
Meander	451	-	1181WN	AMSTELVEEN
Meander	453	-	1181WN	AMSTELVEEN
Meander	455	-	1181WN	AMSTELVEEN
Meander	457	-	1181WN	AMSTELVEEN
Meander	459	-	1181WN	AMSTELVEEN
Meander	461	-	1181WN	AMSTELVEEN
Meander	463	-	1181WN	AMSTELVEEN
Meander	465	-	1181WN	AMSTELVEEN
Meander	467	-	1181WN	AMSTELVEEN
Meander	469	-	1181WN	AMSTELVEEN
Meander	47	-	1181WN	AMSTELVEEN
Meander	471	-	1181WN	AMSTELVEEN
Meander	473	-	1181WN	AMSTELVEEN
Meander	475	-	1181WN	AMSTELVEEN
Meander	477	-	1181WN	AMSTELVEEN
Meander	479	-	1181WN	AMSTELVEEN
Meander	481	-	1181WN	AMSTELVEEN
Meander	483	-	1181WN	AMSTELVEEN
Meander	485	-	1181WN	AMSTELVEEN
Meander	487	-	1181WN	AMSTELVEEN
Meander	489	-	1181WN	AMSTELVEEN
Meander	49	-	1181WN	AMSTELVEEN
Meander	491	-	1181WN	AMSTELVEEN
Meander	493	-	1181WN	AMSTELVEEN
Meander	495	-	1181WN	AMSTELVEEN
Meander	497	-	1181WN	AMSTELVEEN
Meander	499	-	1181WN	AMSTELVEEN
Meander	5	-	1181WN	AMSTELVEEN
Meander	50	-	1181WN	AMSTELVEEN
Meander	501	-	1181WN	AMSTELVEEN
Meander	503	-	1181WN	AMSTELVEEN
Meander	505	-	1181WN	AMSTELVEEN
Meander	507	-	1181WN	AMSTELVEEN
Meander	509	-	1181WN	AMSTELVEEN
Meander	51	-	1181WN	AMSTELVEEN
Meander	511	-	1181WN	AMSTELVEEN
Meander	513	-	1181WN	AMSTELVEEN
Meander	515	-	1181WN	AMSTELVEEN
Meander	517	-	1181WN	AMSTELVEEN
Meander	519	-	1181WN	AMSTELVEEN
Meander	52	-	1181WN	AMSTELVEEN
Meander	521	-	1181WN	AMSTELVEEN
Meander	523	-	1181WN	AMSTELVEEN
Meander	525	-	1181WN	AMSTELVEEN
Meander	527	-	1181WN	AMSTELVEEN
Meander	529	-	1181WN	AMSTELVEEN
Meander	53	-	1181WN	AMSTELVEEN
Meander	531	-	1181WN	AMSTELVEEN
Meander	533	-	1181WN	AMSTELVEEN
Meander	535	-	1181WN	AMSTELVEEN
Meander	537	-	1181WN	AMSTELVEEN
Meander	539	-	1181WN	AMSTELVEEN

Bijlage II.3

Woningen binnen zone Keizer Karelweg

Adres	Huisnummer	Toevoeging	Postcode	Woonplaats
Meander	54	-	1181WN	AMSTELVEEN
Meander	541	-	1181WN	AMSTELVEEN
Meander	543	-	1181WN	AMSTELVEEN
Meander	545	-	1181WN	AMSTELVEEN
Meander	547	-	1181WN	AMSTELVEEN
Meander	549	-	1181WN	AMSTELVEEN
Meander	55	-	1181WN	AMSTELVEEN
Meander	551	-	1181WN	AMSTELVEEN
Meander	553	-	1181WN	AMSTELVEEN
Meander	555	-	1181WN	AMSTELVEEN
Meander	56	-	1181WN	AMSTELVEEN
Meander	57	-	1181WN	AMSTELVEEN
Meander	58	-	1181WN	AMSTELVEEN
Meander	59	-	1181WN	AMSTELVEEN
Meander	60	-	1181WN	AMSTELVEEN
Meander	61	-	1181WN	AMSTELVEEN
Meander	62	-	1181WN	AMSTELVEEN
Meander	63	-	1181WN	AMSTELVEEN
Meander	64	-	1181WN	AMSTELVEEN
Meander	65	-	1181WN	AMSTELVEEN
Meander	66	-	1181WN	AMSTELVEEN
Meander	67	-	1181WN	AMSTELVEEN
Meander	68	-	1181WN	AMSTELVEEN
Meander	69	-	1181WN	AMSTELVEEN
Meander	7	-	1181WN	AMSTELVEEN
Meander	70	-	1181WN	AMSTELVEEN
Meander	71	-	1181WN	AMSTELVEEN
Meander	72	-	1181WN	AMSTELVEEN
Meander	73	-	1181WN	AMSTELVEEN
Meander	74	-	1181WN	AMSTELVEEN
Meander	75	-	1181WN	AMSTELVEEN
Meander	76	-	1181WN	AMSTELVEEN
Meander	77	-	1181WN	AMSTELVEEN
Meander	78	-	1181WN	AMSTELVEEN
Meander	79	-	1181WN	AMSTELVEEN
Meander	80	-	1181WN	AMSTELVEEN
Meander	81	-	1181WN	AMSTELVEEN
Meander	82	-	1181WN	AMSTELVEEN
Meander	83	-	1181WN	AMSTELVEEN
Meander	85	-	1181WN	AMSTELVEEN
Meander	87	-	1181WN	AMSTELVEEN
Meander	89	-	1181WN	AMSTELVEEN
Meander	9	-	1181WN	AMSTELVEEN
Meander	91	-	1181WN	AMSTELVEEN
Meander	93	-	1181WN	AMSTELVEEN
Meander	95	-	1181WN	AMSTELVEEN
Meander	97	-	1181WN	AMSTELVEEN
Meander	99	-	1181WN	AMSTELVEEN
Meelbeslaan	10	-	1185JV	AMSTELVEEN
Meelbeslaan	12	-	1185JV	AMSTELVEEN
Meelbeslaan	2	-	1185JV	AMSTELVEEN
Meelbeslaan	4	-	1185JV	AMSTELVEEN
Meelbeslaan	6	-	1185JV	AMSTELVEEN
Meelbeslaan	8	-	1185JV	AMSTELVEEN
Meester Aalberselaan	13	-	1181XJ	AMSTELVEEN
Meester Aalberselaan	15	-	1181XJ	AMSTELVEEN

Bijlage II.3

Woningen binnen zone Keizer Karelweg

Adres	Huisnummer	Toevoeging	Postcode	Woonplaats
Meester Aalberselaan	17	-	1181XJ	AMSTELVEEN
Meester Aalberselaan	19	-	1181XJ	AMSTELVEEN
Meester Aalberselaan	21	-	1181XJ	AMSTELVEEN
Meester Aalberselaan	23	-	1181XJ	AMSTELVEEN
Meester Aalberselaan	25	-	1181XJ	AMSTELVEEN
Meester Aalberselaan	27	-	1181XJ	AMSTELVEEN
Meester Aalberselaan	29	-	1181XJ	AMSTELVEEN
Meester Aalberselaan	31	-	1181XJ	AMSTELVEEN
Meester Aalberselaan	33	-	1181XJ	AMSTELVEEN
Meester Aalberselaan	35	-	1181XJ	AMSTELVEEN
Meester Aalberselaan	37	-	1181XJ	AMSTELVEEN
Meester Aalberselaan	4	-	1181XJ	AMSTELVEEN
Meester F A van Hallweg	14	-	1181ZT	AMSTELVEEN
Meester F A van Hallweg	15	-	1181ZT	AMSTELVEEN
Meester F A van Hallweg	16	-	1181ZT	AMSTELVEEN
Meester F A van Hallweg	17	-	1181ZT	AMSTELVEEN
Meester F A van Hallweg	18	-	1181ZT	AMSTELVEEN
Meester F A van Hallweg	19	-	1181ZT	AMSTELVEEN
Meester F A van Hallweg	20	-	1181ZT	AMSTELVEEN
Meester F A van Hallweg	21	-	1181ZT	AMSTELVEEN
Meester F A van Hallweg	22	-	1181ZT	AMSTELVEEN
Meester F A van Hallweg	23	-	1181ZT	AMSTELVEEN
Meester F A van Hallweg	24	-	1181ZT	AMSTELVEEN
Meester F A van Hallweg	25	-	1181ZT	AMSTELVEEN
Meester F A van Hallweg	26	-	1181ZT	AMSTELVEEN
Meester F A van Hallweg	27	-	1181ZT	AMSTELVEEN
Meester F A van Hallweg	28	-	1181ZT	AMSTELVEEN
Meester F A van Hallweg	29	-	1181ZT	AMSTELVEEN
Meester F A van Hallweg	30	-	1181ZT	AMSTELVEEN
Meester F A van Hallweg	31	-	1181ZT	AMSTELVEEN
Meester F A van Hallweg	32	-	1181ZT	AMSTELVEEN
Meester F A van Hallweg	33	-	1181ZT	AMSTELVEEN
Meester F A van Hallweg	34	-	1181ZT	AMSTELVEEN
Meester F A van Hallweg	35	-	1181ZT	AMSTELVEEN
Meester F A van Hallweg	36	-	1181ZT	AMSTELVEEN
Meester F A van Hallweg	37	-	1181ZT	AMSTELVEEN
Meester F A van Hallweg	38	-	1181ZT	AMSTELVEEN
Meester F A van Hallweg	39	-	1181ZT	AMSTELVEEN
Meester F A van Hallweg	40	-	1181ZT	AMSTELVEEN
Meester F A van Hallweg	41	-	1181ZT	AMSTELVEEN
Meester F A van Hallweg	42	-	1181ZT	AMSTELVEEN
Meester F A van Hallweg	43	-	1181ZT	AMSTELVEEN
Meester F A van Hallweg	44	-	1181ZT	AMSTELVEEN
Meester F A van Hallweg	45	-	1181ZT	AMSTELVEEN
Meester F A van Hallweg	46	-	1181ZT	AMSTELVEEN
Meester F A van Hallweg	47	-	1181ZT	AMSTELVEEN
Meester F A van Hallweg	48	-	1181ZT	AMSTELVEEN
Meester F A van Hallweg	49	-	1181ZT	AMSTELVEEN
Meester F A van Hallweg	50	-	1181ZT	AMSTELVEEN
Meester F A van Hallweg	51	-	1181ZT	AMSTELVEEN
Meester F A van Hallweg	52	-	1181ZT	AMSTELVEEN
Meester F A van Hallweg	53	-	1181ZT	AMSTELVEEN
Meester F A van Hallweg	54	-	1181ZT	AMSTELVEEN
Meester F A van Hallweg	55	-	1181ZT	AMSTELVEEN
Meester F A van Hallweg	56	-	1181ZT	AMSTELVEEN
Meester F A van Hallweg	57	-	1181ZT	AMSTELVEEN

Bijlage II.3

Woningen binnen zone Keizer Karelweg

Adres	Huisnummer	Toevoeging	Postcode	Woonplaats
Meester F A van Hallweg	58	-	1181ZT	AMSTELVEEN
Meester F A van Hallweg	59	-	1181ZT	AMSTELVEEN
Meester F A van Hallweg	60	-	1181ZT	AMSTELVEEN
Meester F A van Hallweg	61	-	1181ZT	AMSTELVEEN
Meester F A van Hallweg	62	-	1181ZT	AMSTELVEEN
Meester F A van Hallweg	63	-	1181ZT	AMSTELVEEN
Meester F A van Hallweg	64	-	1181ZT	AMSTELVEEN
Meester F A van Hallweg	65	-	1181ZT	AMSTELVEEN
Meester F A van Hallweg	100	-	1181ZV	AMSTELVEEN
Meester F A van Hallweg	102	-	1181ZV	AMSTELVEEN
Meester F A van Hallweg	66	-	1181ZV	AMSTELVEEN
Meester F A van Hallweg	68	-	1181ZV	AMSTELVEEN
Meester F A van Hallweg	70	-	1181ZV	AMSTELVEEN
Meester F A van Hallweg	72	-	1181ZV	AMSTELVEEN
Meester F A van Hallweg	74	-	1181ZV	AMSTELVEEN
Meester F A van Hallweg	76	-	1181ZV	AMSTELVEEN
Meester F A van Hallweg	78	-	1181ZV	AMSTELVEEN
Meester F A van Hallweg	80	-	1181ZV	AMSTELVEEN
Meester F A van Hallweg	82	-	1181ZV	AMSTELVEEN
Meester F A van Hallweg	84	-	1181ZV	AMSTELVEEN
Meester F A van Hallweg	86	-	1181ZV	AMSTELVEEN
Meester F A van Hallweg	88	-	1181ZV	AMSTELVEEN
Meester F A van Hallweg	90	-	1181ZV	AMSTELVEEN
Meester F A van Hallweg	92	-	1181ZV	AMSTELVEEN
Meester F A van Hallweg	94	-	1181ZV	AMSTELVEEN
Meester F A van Hallweg	96	-	1181ZV	AMSTELVEEN
Meester F A van Hallweg	98	-	1181ZV	AMSTELVEEN
Meester F A van Hallweg	104	-	1181ZW	AMSTELVEEN
Meester F A van Hallweg	106	-	1181ZW	AMSTELVEEN
Meester F A van Hallweg	108	-	1181ZW	AMSTELVEEN
Meester F A van Hallweg	110	-	1181ZW	AMSTELVEEN
Meester F A van Hallweg	112	-	1181ZW	AMSTELVEEN
Meester F A van Hallweg	114	-	1181ZW	AMSTELVEEN
Meester F A van Hallweg	116	-	1181ZW	AMSTELVEEN
Meester F A van Hallweg	118	-	1181ZW	AMSTELVEEN
Meester F A van Hallweg	120	-	1181ZW	AMSTELVEEN
Meester F A van Hallweg	122	-	1181ZW	AMSTELVEEN
Meester F A van Hallweg	124	-	1181ZW	AMSTELVEEN
Meester F A van Hallweg	126	-	1181ZW	AMSTELVEEN
Meester F A van Hallweg	128	-	1181ZW	AMSTELVEEN
Meester F A van Hallweg	130	-	1181ZW	AMSTELVEEN
Meester F A van Hallweg	132	-	1181ZW	AMSTELVEEN
Meester F A van Hallweg	134	-	1181ZW	AMSTELVEEN
Meester F A van Hallweg	136	-	1181ZW	AMSTELVEEN
Meester F A van Hallweg	138	-	1181ZW	AMSTELVEEN
Meester F A van Hallweg	140	-	1181ZW	AMSTELVEEN
Meester F A van Hallweg	142	-	1181ZW	AMSTELVEEN
Meester F A van Hallweg	144	-	1181ZW	AMSTELVEEN
Meester F A van Hallweg	146	-	1181ZW	AMSTELVEEN
Meester F A van Hallweg	148	-	1181ZW	AMSTELVEEN
Meester F A van Hallweg	150	-	1181ZW	AMSTELVEEN
Meester F A van Hallweg	152	-	1181ZW	AMSTELVEEN
Meester F A van Hallweg	154	-	1181ZW	AMSTELVEEN
Meester F A van Hallweg	156	-	1181ZW	AMSTELVEEN
Meester F A van Hallweg	158	-	1181ZW	AMSTELVEEN
Meester F A van Hallweg	160	-	1181ZW	AMSTELVEEN

Bijlage II.3

Woningen binnen zone Keizer Karelweg

Adres	Huisnummer	Toevoeging	Postcode	Woonplaats
Meester F A van Hallweg	162	-	1181ZW	AMSTELVEEN
Meester F A van Hallweg	164	-	1181ZW	AMSTELVEEN
Meester F A van Hallweg	166	-	1181ZW	AMSTELVEEN
Meester F A van Hallweg	168	-	1181ZW	AMSTELVEEN
Meester F A van Hallweg	170	-	1181ZW	AMSTELVEEN
Meester F A van Hallweg	172	-	1181ZW	AMSTELVEEN
Meester F A van Hallweg	174	-	1181ZW	AMSTELVEEN
Meester Troelstralaan	11	-	1181VD	AMSTELVEEN
Meester Troelstralaan	13	-	1181VD	AMSTELVEEN
Meester Troelstralaan	15	-	1181VD	AMSTELVEEN
Meester Troelstralaan	17	-	1181VD	AMSTELVEEN
Meester Troelstralaan	19	-	1181VD	AMSTELVEEN
Meester Troelstralaan	21	-	1181VD	AMSTELVEEN
Meester Troelstralaan	23	-	1181VD	AMSTELVEEN
Meester Troelstralaan	25	-	1181VD	AMSTELVEEN
Meester Troelstralaan	27	-	1181VD	AMSTELVEEN
Meester Troelstralaan	29	-	1181VD	AMSTELVEEN
Meester Troelstralaan	31	-	1181VD	AMSTELVEEN
Meester Troelstralaan	33	-	1181VD	AMSTELVEEN
Meester Troelstralaan	49	-	1181VD	AMSTELVEEN
Meester Troelstralaan	51	-	1181VD	AMSTELVEEN
Meester Troelstralaan	53	-	1181VD	AMSTELVEEN
Meester Troelstralaan	55	-	1181VD	AMSTELVEEN
Meester Troelstralaan	9	-	1181VD	AMSTELVEEN
Mr. P.J.M. Aalberselaan	2	-	1181XJ	Amstelveen
Nieuw Loopveld	10	-	1181ZK	AMSTELVEEN
Nieuw Loopveld	12	-	1181ZK	AMSTELVEEN
Nieuw Loopveld	14	-	1181ZK	AMSTELVEEN
Nieuw Loopveld	2	-	1181ZK	AMSTELVEEN
Nieuw Loopveld	3	-	1181ZK	AMSTELVEEN
Nieuw Loopveld	4	-	1181ZK	AMSTELVEEN
Nieuw Loopveld	6	-	1181ZK	AMSTELVEEN
Nieuw Loopveld	8	-	1181ZK	AMSTELVEEN
Nieuwenhuysenlaan	1	-	1185DP	AMSTELVEEN
Nieuwenhuysenlaan	11	-	1185DP	AMSTELVEEN
Nieuwenhuysenlaan	13	-	1185DP	AMSTELVEEN
Nieuwenhuysenlaan	15	-	1185DP	AMSTELVEEN
Nieuwenhuysenlaan	17	-	1185DP	AMSTELVEEN
Nieuwenhuysenlaan	19	-	1185DP	AMSTELVEEN
Nieuwenhuysenlaan	21	-	1185DP	AMSTELVEEN
Nieuwenhuysenlaan	23	-	1185DP	AMSTELVEEN
Nieuwenhuysenlaan	25	-	1185DP	AMSTELVEEN
Nieuwenhuysenlaan	27	-	1185DP	AMSTELVEEN
Nieuwenhuysenlaan	29	-	1185DP	AMSTELVEEN
Nieuwenhuysenlaan	3	-	1185DP	AMSTELVEEN
Nieuwenhuysenlaan	31	-	1185DP	AMSTELVEEN
Nieuwenhuysenlaan	33	-	1185DP	AMSTELVEEN
Nieuwenhuysenlaan	35	-	1185DP	AMSTELVEEN
Nieuwenhuysenlaan	37	-	1185DP	AMSTELVEEN
Nieuwenhuysenlaan	39	-	1185DP	AMSTELVEEN
Nieuwenhuysenlaan	41	-	1185DP	AMSTELVEEN
Nieuwenhuysenlaan	43	-	1185DP	AMSTELVEEN
Nieuwenhuysenlaan	45	-	1185DP	AMSTELVEEN
Nieuwenhuysenlaan	47	-	1185DP	AMSTELVEEN
Nieuwenhuysenlaan	5	-	1185DP	AMSTELVEEN
Nieuwenhuysenlaan	7	-	1185DP	AMSTELVEEN

Bijlage II.3

Woningen binnen zone Keizer Karelweg

Adres	Huisnummer	Toevoeging	Postcode	Woonplaats
Nieuwenhuysenlaan	9	-	1185DP	AMSTELVEEN
Nieuwenhuysenlaan	10	-	1185DR	AMSTELVEEN
Nieuwenhuysenlaan	12	-	1185DR	AMSTELVEEN
Nieuwenhuysenlaan	14	-	1185DR	AMSTELVEEN
Nieuwenhuysenlaan	16	-	1185DR	AMSTELVEEN
Nieuwenhuysenlaan	18	-	1185DR	AMSTELVEEN
Nieuwenhuysenlaan	2	-	1185DR	AMSTELVEEN
Nieuwenhuysenlaan	20	-	1185DR	AMSTELVEEN
Nieuwenhuysenlaan	22	-	1185DR	AMSTELVEEN
Nieuwenhuysenlaan	24	-	1185DR	AMSTELVEEN
Nieuwenhuysenlaan	26	-	1185DR	AMSTELVEEN
Nieuwenhuysenlaan	28	-	1185DR	AMSTELVEEN
Nieuwenhuysenlaan	30	-	1185DR	AMSTELVEEN
Nieuwenhuysenlaan	32	-	1185DR	AMSTELVEEN
Nieuwenhuysenlaan	34	-	1185DR	AMSTELVEEN
Nieuwenhuysenlaan	36	A	1185DR	AMSTELVEEN
Nieuwenhuysenlaan	36	B	1185DR	AMSTELVEEN
Nieuwenhuysenlaan	36	C	1185DR	AMSTELVEEN
Nieuwenhuysenlaan	36	D	1185DR	AMSTELVEEN
Nieuwenhuysenlaan	38	-	1185DR	AMSTELVEEN
Nieuwenhuysenlaan	4	-	1185DR	AMSTELVEEN
Nieuwenhuysenlaan	40	-	1185DR	AMSTELVEEN
Nieuwenhuysenlaan	42	-	1185DR	AMSTELVEEN
Nieuwenhuysenlaan	44	-	1185DR	AMSTELVEEN
Nieuwenhuysenlaan	46	-	1185DR	AMSTELVEEN
Nieuwenhuysenlaan	48	-	1185DR	AMSTELVEEN
Nieuwenhuysenlaan	50	-	1185DR	AMSTELVEEN
Nieuwenhuysenlaan	6	-	1185DR	AMSTELVEEN
Nieuwenhuysenlaan	8	-	1185DR	AMSTELVEEN
Ouderkerkerlaan	12	-	1185AB	AMSTELVEEN
Ouderkerkerlaan	13	-	1185AB	AMSTELVEEN
Ouderkerkerlaan	14	-	1185AB	AMSTELVEEN
Ouderkerkerlaan	15	-	1185AB	AMSTELVEEN
Ouderkerkerlaan	17	-	1185AB	AMSTELVEEN
Ouderkerkerlaan	18	-	1185AB	AMSTELVEEN
Ouderkerkerlaan	20	-	1185AC	AMSTELVEEN
Ouderkerkerlaan	21	-	1185AC	AMSTELVEEN
Ouderkerkerlaan	22	-	1185AC	AMSTELVEEN
Ouderkerkerlaan	23	-	1185AC	AMSTELVEEN
Ouderkerkerlaan	25	-	1185AC	AMSTELVEEN
Ouderkerkerlaan	26	-	1185AC	AMSTELVEEN
Ouderkerkerlaan	27	-	1185AC	AMSTELVEEN
Ouderkerkerlaan	28	-	1185AC	AMSTELVEEN
Ouderkerkerlaan	29	-	1185AC	AMSTELVEEN
Ouderkerkerlaan	30	-	1185AC	AMSTELVEEN
Ouderkerkerlaan	31	-	1185AC	AMSTELVEEN
Ouderkerkerlaan	32	-	1185AC	AMSTELVEEN
Ouderkerkerlaan	33	-	1185AC	AMSTELVEEN
Ouderkerkerlaan	34	-	1185AC	AMSTELVEEN
Ouderkerkerlaan	35	-	1185AC	AMSTELVEEN
Ouderkerkerlaan	36	-	1185AC	AMSTELVEEN
Ouderkerkerlaan	37	-	1185AD	AMSTELVEEN
Ouderkerkerlaan	38	-	1185AD	AMSTELVEEN
Ouderkerkerlaan	50	-	1185AD	AMSTELVEEN
Ouderkerkerlaan	51	-	1185AD	Amstelveen
Ouderkerkerlaan	51	-	1185AD	AMSTELVEEN

Bijlage II.3

Woningen binnen zone Keizer Karelweg

Adres	Huisnummer	Toevoeging	Postcode	Woonplaats
Ouderkerkerlaan	52	-	1185AD	AMSTELVEEN
Ouderkerkerlaan	53	-	1185AD	AMSTELVEEN
Ouderkerkerlaan	54	-	1185AD	AMSTELVEEN
Ouderkerkerlaan	55	-	1185AD	AMSTELVEEN
Ouderkerkerlaan	56	-	1185AD	AMSTELVEEN
Ouderkerkerlaan	57	-	1185AD	AMSTELVEEN
Ouderkerkerlaan	61	-	1185AD	AMSTELVEEN
Ouderkerkerlaan	62	-	1185AD	AMSTELVEEN
Ouderkerkerlaan	63	-	1185AD	AMSTELVEEN
Ouderkerkerlaan	65	-	1185AD	AMSTELVEEN
Ouderkerkerlaan	67	-	1185AD	Amstelveen
Ouderkerkerlaan	67	-	1185AD	AMSTELVEEN
Ouderkerkerlaan	69	-	1185AD	AMSTELVEEN
Ouderkerkerlaan	70	-	1185AE	AMSTELVEEN
Ouderkerkerlaan	71	-	1185AE	AMSTELVEEN
Ouderkerkerlaan	72	-	1185AE	AMSTELVEEN
Ouderkerkerlaan	73	-	1185AE	AMSTELVEEN
Ouderkerkerlaan	74	-	1185AE	AMSTELVEEN
Ouderkerkerlaan	75	-	1185AE	AMSTELVEEN
Ouderkerkerlaan	76	-	1185AE	AMSTELVEEN
Ouderkerkerlaan	77	-	1185AE	AMSTELVEEN
Ouderkerkerlaan	78	-	1185AE	AMSTELVEEN
Ouderkerkerlaan	79	-	1185AE	AMSTELVEEN
Ouderkerkerlaan	80	-	1185AE	AMSTELVEEN
Ouderkerkerlaan	81	-	1185AE	AMSTELVEEN
Ouderkerkerlaan	82	-	1185AE	AMSTELVEEN
Ouderkerkerlaan	83	-	1185AE	AMSTELVEEN
Ouderkerkerlaan	87	-	1185AE	AMSTELVEEN
Ouderkerkerlaan	88	-	1185AE	AMSTELVEEN
Ouderkerkerlaan	89	-	1185AE	AMSTELVEEN
Ouderkerkerlaan	90	-	1185AE	AMSTELVEEN
Ouderkerkerlaan	91	-	1185AE	AMSTELVEEN
Parmentierlaan	11	-	1185CT	AMSTELVEEN
Parmentierlaan	13	-	1185CT	AMSTELVEEN
Parmentierlaan	7	-	1185CT	AMSTELVEEN
Parmentierlaan	9	-	1185CT	AMSTELVEEN
Parmentierlaan	10	-	1185CW	AMSTELVEEN
Parmentierlaan	12	-	1185CW	AMSTELVEEN
Parmentierlaan	14	-	1185CW	AMSTELVEEN
Parmentierlaan	16	-	1185CW	AMSTELVEEN
Parmentierlaan	18	-	1185CW	AMSTELVEEN
Parmentierlaan	2	-	1185CW	AMSTELVEEN
Parmentierlaan	20	-	1185CW	AMSTELVEEN
Parmentierlaan	22	-	1185CW	AMSTELVEEN
Parmentierlaan	24	-	1185CW	AMSTELVEEN
Parmentierlaan	26	-	1185CW	AMSTELVEEN
Parmentierlaan	28	-	1185CW	AMSTELVEEN
Parmentierlaan	30	-	1185CW	AMSTELVEEN
Parmentierlaan	32	-	1185CW	AMSTELVEEN
Parmentierlaan	34	-	1185CW	AMSTELVEEN
Parmentierlaan	36	-	1185CW	AMSTELVEEN
Parmentierlaan	38	-	1185CW	AMSTELVEEN
Parmentierlaan	4	-	1185CW	AMSTELVEEN
Parmentierlaan	40	-	1185CW	AMSTELVEEN
Parmentierlaan	42	-	1185CW	AMSTELVEEN
Parmentierlaan	44	-	1185CW	AMSTELVEEN

Bijlage II.3

Woningen binnen zone Keizer Karelweg

Adres	Huisnummer	Toevoeging	Postcode	Woonplaats
Parmentierlaan	46	-	1185CW	AMSTELVEEN
Parmentierlaan	48	-	1185CW	AMSTELVEEN
Parmentierlaan	50	-	1185CW	AMSTELVEEN
Parmentierlaan	52	-	1185CW	AMSTELVEEN
Parmentierlaan	6	-	1185CW	AMSTELVEEN
Parmentierlaan	8	-	1185CW	AMSTELVEEN
Parmentierlaan	54	-	1185CX	AMSTELVEEN
Parmentierlaan	56	-	1185CX	AMSTELVEEN
Parmentierlaan	58	-	1185CX	AMSTELVEEN
Parmentierlaan	60	-	1185CX	AMSTELVEEN
Parmentierlaan	62	-	1185CX	AMSTELVEEN
Parmentierlaan	64	-	1185CX	AMSTELVEEN
Parmentierlaan	66	-	1185CX	AMSTELVEEN
Parmentierlaan	68	-	1185CX	AMSTELVEEN
Parmentierlaan	70	-	1185CX	AMSTELVEEN
Parmentierlaan	72	-	1185CX	AMSTELVEEN
Pastoor Meynemalaan	1	-	1185DS	AMSTELVEEN
Pastoor Meynemalaan	11	-	1185DS	AMSTELVEEN
Pastoor Meynemalaan	13	-	1185DS	AMSTELVEEN
Pastoor Meynemalaan	15	-	1185DS	AMSTELVEEN
Pastoor Meynemalaan	17	-	1185DS	AMSTELVEEN
Pastoor Meynemalaan	19	-	1185DS	AMSTELVEEN
Pastoor Meynemalaan	21	-	1185DS	AMSTELVEEN
Pastoor Meynemalaan	23	-	1185DS	AMSTELVEEN
Pastoor Meynemalaan	25	-	1185DS	AMSTELVEEN
Pastoor Meynemalaan	27	-	1185DS	AMSTELVEEN
Pastoor Meynemalaan	29	-	1185DS	AMSTELVEEN
Pastoor Meynemalaan	3	-	1185DS	AMSTELVEEN
Pastoor Meynemalaan	31	-	1185DS	AMSTELVEEN
Pastoor Meynemalaan	33	-	1185DS	AMSTELVEEN
Pastoor Meynemalaan	35	-	1185DS	AMSTELVEEN
Pastoor Meynemalaan	37	-	1185DS	AMSTELVEEN
Pastoor Meynemalaan	5	-	1185DS	AMSTELVEEN
Pastoor Meynemalaan	7	-	1185DS	AMSTELVEEN
Pastoor Meynemalaan	9	-	1185DS	AMSTELVEEN
Pastoor Meynemalaan	10	-	1185DT	AMSTELVEEN
Pastoor Meynemalaan	12	-	1185DT	AMSTELVEEN
Pastoor Meynemalaan	14	-	1185DT	AMSTELVEEN
Pastoor Meynemalaan	16	-	1185DT	AMSTELVEEN
Pastoor Meynemalaan	18	-	1185DT	AMSTELVEEN
Pastoor Meynemalaan	2	-	1185DT	AMSTELVEEN
Pastoor Meynemalaan	20	-	1185DT	AMSTELVEEN
Pastoor Meynemalaan	22	-	1185DT	AMSTELVEEN
Pastoor Meynemalaan	24	-	1185DT	AMSTELVEEN
Pastoor Meynemalaan	26	-	1185DT	AMSTELVEEN
Pastoor Meynemalaan	28	-	1185DT	AMSTELVEEN
Pastoor Meynemalaan	30	-	1185DT	AMSTELVEEN
Pastoor Meynemalaan	32	-	1185DT	AMSTELVEEN
Pastoor Meynemalaan	34	-	1185DT	AMSTELVEEN
Pastoor Meynemalaan	36	-	1185DT	AMSTELVEEN
Pastoor Meynemalaan	38	-	1185DT	AMSTELVEEN
Pastoor Meynemalaan	4	-	1185DT	AMSTELVEEN
Pastoor Meynemalaan	6	-	1185DT	AMSTELVEEN
Pastoor Meynemalaan	8	-	1185DT	AMSTELVEEN
Pieronlaan	1	-	1185DV	AMSTELVEEN
Pieronlaan	11	-	1185DV	AMSTELVEEN

Bijlage II.3

Woningen binnen zone Keizer Karelweg

Adres	Huisnummer	Toevoeging	Postcode	Woonplaats
Pieronlaan	13	-	1185DV	AMSTELVEEN
Pieronlaan	15	-	1185DV	AMSTELVEEN
Pieronlaan	3	-	1185DV	AMSTELVEEN
Pieronlaan	5	-	1185DV	AMSTELVEEN
Pieronlaan	7	-	1185DV	AMSTELVEEN
Pieronlaan	7	A	1185DV	AMSTELVEEN
Pieronlaan	9	-	1185DV	AMSTELVEEN
Pieter Lastmanweg	1	-	1181XG	AMSTELVEEN
Pieter Lastmanweg	10	-	1181XG	AMSTELVEEN
Pieter Lastmanweg	12	-	1181XG	AMSTELVEEN
Pieter Lastmanweg	14	-	1181XG	AMSTELVEEN
Pieter Lastmanweg	16	-	1181XG	AMSTELVEEN
Pieter Lastmanweg	18	-	1181XG	AMSTELVEEN
Pieter Lastmanweg	2	-	1181XG	AMSTELVEEN
Pieter Lastmanweg	20	-	1181XG	AMSTELVEEN
Pieter Lastmanweg	22	-	1181XG	AMSTELVEEN
Pieter Lastmanweg	24	-	1181XG	AMSTELVEEN
Pieter Lastmanweg	26	-	1181XG	AMSTELVEEN
Pieter Lastmanweg	28	-	1181XG	AMSTELVEEN
Pieter Lastmanweg	30	-	1181XG	AMSTELVEEN
Pieter Lastmanweg	32	-	1181XG	AMSTELVEEN
Pieter Lastmanweg	4	-	1181XG	AMSTELVEEN
Pieter Lastmanweg	5	-	1181XG	AMSTELVEEN
Pieter Lastmanweg	5	A	1181XG	AMSTELVEEN
Pieter Lastmanweg	5	B	1181XG	AMSTELVEEN
Pieter Lastmanweg	5	C	1181XG	AMSTELVEEN
Pieter Lastmanweg	5	D	1181XG	AMSTELVEEN
Pieter Lastmanweg	5	E	1181XG	AMSTELVEEN
Pieter Lastmanweg	5	F	1181XG	AMSTELVEEN
Pieter Lastmanweg	5	G	1181XG	AMSTELVEEN
Pieter Lastmanweg	5	H	1181XG	AMSTELVEEN
Pieter Lastmanweg	6	-	1181XG	AMSTELVEEN
Pieter Lastmanweg	7	-	1181XG	AMSTELVEEN
Pieter Lastmanweg	8	-	1181XG	AMSTELVEEN
Professor Junkerslaan	1	-	1185JL	AMSTELVEEN
Professor Junkerslaan	10	-	1185JL	AMSTELVEEN
Professor Junkerslaan	11	-	1185JL	AMSTELVEEN
Professor Junkerslaan	12	-	1185JL	AMSTELVEEN
Professor Junkerslaan	13	-	1185JL	AMSTELVEEN
Professor Junkerslaan	2	-	1185JL	AMSTELVEEN
Professor Junkerslaan	3	-	1185JL	AMSTELVEEN
Professor Junkerslaan	4	-	1185JL	AMSTELVEEN
Professor Junkerslaan	5	-	1185JL	AMSTELVEEN
Professor Junkerslaan	6	-	1185JL	AMSTELVEEN
Professor Junkerslaan	7	-	1185JL	AMSTELVEEN
Professor Junkerslaan	8	-	1185JL	AMSTELVEEN
Professor Junkerslaan	9	-	1185JL	AMSTELVEEN
Rambaldolaan	1	-	1185JE	AMSTELVEEN
Rambaldolaan	11	-	1185JE	AMSTELVEEN
Rambaldolaan	13	-	1185JE	AMSTELVEEN
Rambaldolaan	3	-	1185JE	AMSTELVEEN
Rambaldolaan	5	-	1185JE	AMSTELVEEN
Rambaldolaan	7	-	1185JE	AMSTELVEEN
Rambaldolaan	9	-	1185JE	AMSTELVEEN
Rembrandthof	11	-	1181ZL	AMSTELVEEN
Rembrandthof	12	-	1181ZL	AMSTELVEEN

Bijlage II.3

Woningen binnen zone Keizer Karelweg

Adres	Huisnummer	Toevoeging	Postcode	Woonplaats
Rembrandthof	13	-	1181ZL	AMSTELVEEN
Rembrandthof	15	-	1181ZL	AMSTELVEEN
Rembrandthof	18	-	1181ZL	AMSTELVEEN
Rembrandthof	19	-	1181ZL	AMSTELVEEN
Rembrandthof	22	-	1181ZL	AMSTELVEEN
Rembrandthof	23	-	1181ZL	AMSTELVEEN
Rembrandthof	25	-	1181ZL	AMSTELVEEN
Rembrandthof	27	-	1181ZL	AMSTELVEEN
Rembrandthof	3	-	1181ZL	AMSTELVEEN
Rembrandthof	31	-	1181ZL	AMSTELVEEN
Rembrandthof	33	-	1181ZL	AMSTELVEEN
Rembrandthof	34	-	1181ZL	AMSTELVEEN
Rembrandthof	37	-	1181ZL	AMSTELVEEN
Rembrandthof	39	-	1181ZL	AMSTELVEEN
Rembrandthof	40	-	1181ZL	AMSTELVEEN
Rembrandthof	49	-	1181ZL	AMSTELVEEN
Rembrandthof	51	-	1181ZL	AMSTELVEEN
Rembrandthof	52	-	1181ZL	AMSTELVEEN
Rembrandthof	53	-	1181ZL	AMSTELVEEN
Rembrandthof	54	-	1181ZL	AMSTELVEEN
Rembrandthof	55	-	1181ZL	AMSTELVEEN
Rembrandthof	7	-	1181ZL	AMSTELVEEN
Rembrandthof	9	-	1181ZL	AMSTELVEEN
Rembrandtweg	1	-	1181GE	AMSTELVEEN
Rembrandtweg	1	A	1181GE	AMSTELVEEN
Rembrandtweg	1	B	1181GE	AMSTELVEEN
Rembrandtweg	3	-	1181GE	AMSTELVEEN
Rembrandtweg	3	A	1181GE	AMSTELVEEN
Rembrandtweg	3	B	1181GE	AMSTELVEEN
Rembrandtweg	3	C	1181GE	AMSTELVEEN
Rembrandtweg	5	-	1181GE	AMSTELVEEN
Rembrandtweg	5	A	1181GE	AMSTELVEEN
Rembrandtweg	5	B	1181GE	AMSTELVEEN
Rembrandtweg	7	-	1181GE	AMSTELVEEN
Rembrandtweg	7	A	1181GE	AMSTELVEEN
Rembrandtweg	7	B	1181GE	AMSTELVEEN
Rembrandtweg	7	C	1181GE	AMSTELVEEN
Rembrandtweg	9	-	1181GE	AMSTELVEEN
Rembrandtweg	9	A	1181GE	AMSTELVEEN
Rembrandtweg	9	B	1181GE	AMSTELVEEN
Rembrandtweg	9	C	1181GE	AMSTELVEEN
Rembrandtweg	11	-	1181GE	AMSTELVEEN
Rembrandtweg	11	A	1181GE	AMSTELVEEN
Rembrandtweg	11	B	1181GE	AMSTELVEEN
Rembrandtweg	13	-	1181GE	AMSTELVEEN
Rembrandtweg	13	A	1181GE	AMSTELVEEN
Rembrandtweg	13	B	1181GE	AMSTELVEEN
Rembrandtweg	13	C	1181GE	AMSTELVEEN
Rembrandtweg	15	-	1181GE	AMSTELVEEN
Rembrandtweg	15	A	1181GE	AMSTELVEEN
Rembrandtweg	15	B	1181GE	AMSTELVEEN
Rembrandtweg	15	C	1181GE	AMSTELVEEN
Rembrandtweg	17	-	1181GE	AMSTELVEEN
Rembrandtweg	17	A	1181GE	AMSTELVEEN
Rembrandtweg	17	B	1181GE	AMSTELVEEN
Rembrandtweg	19	-	1181GE	AMSTELVEEN

Bijlage II.3

Woningen binnen zone Keizer Karelweg

Adres	Huisnummer	Toevoeging	Postcode	Woonplaats
Rembrandtweg	19	A	1181GE	AMSTELVEEN
Rembrandtweg	19	B	1181GE	AMSTELVEEN
Rembrandtweg	19	C	1181GE	AMSTELVEEN
Rembrandtweg	21	-	1181GE	AMSTELVEEN
Rembrandtweg	21	A	1181GE	AMSTELVEEN
Rembrandtweg	21	B	1181GE	AMSTELVEEN
Rembrandtweg	21	C	1181GE	AMSTELVEEN
Rembrandtweg	23	-	1181GE	AMSTELVEEN
Rembrandtweg	23	A	1181GE	AMSTELVEEN
Rembrandtweg	23	B	1181GE	AMSTELVEEN
Rembrandtweg	25	-	1181GE	AMSTELVEEN
Rembrandtweg	25	A	1181GE	AMSTELVEEN
Rembrandtweg	25	B	1181GE	AMSTELVEEN
Rembrandtweg	25	C	1181GE	AMSTELVEEN
Rembrandtweg	27	-	1181GE	AMSTELVEEN
Rembrandtweg	27	A	1181GE	AMSTELVEEN
Rembrandtweg	27	B	1181GE	AMSTELVEEN
Rembrandtweg	27	C	1181GE	AMSTELVEEN
Rembrandtweg	29	-	1181GE	AMSTELVEEN
Rembrandtweg	35	-	1181GE	AMSTELVEEN
Rembrandtweg	35	A	1181GE	AMSTELVEEN
Rembrandtweg	37	-	1181GE	AMSTELVEEN
Rembrandtweg	37	A	1181GE	AMSTELVEEN
Rembrandtweg	37	B	1181GE	AMSTELVEEN
Rembrandtweg	37	C	1181GE	AMSTELVEEN
Rembrandtweg	37	D	1181GE	AMSTELVEEN
Rembrandtweg	37	E	1181GE	AMSTELVEEN
Rembrandtweg	39	-	1181GE	AMSTELVEEN
Rembrandtweg	43	-	1181GE	AMSTELVEEN
Rembrandtweg	45	-	1181GE	AMSTELVEEN
Rembrandtweg	47	-	1181GE	AMSTELVEEN
Rembrandtweg	51	-	1181GE	AMSTELVEEN
Rembrandtweg	55	-	1181GE	AMSTELVEEN
Rembrandtweg	57	-	1181GE	AMSTELVEEN
Rembrandtweg	59	-	1181GE	AMSTELVEEN
Rembrandtweg	61	-	1181GE	AMSTELVEEN
Rembrandtweg	63	-	1181GE	AMSTELVEEN
Rembrandtweg	65	-	1181GE	AMSTELVEEN
Rembrandtweg	67	-	1181GE	AMSTELVEEN
Rembrandtweg	69	-	1181GE	AMSTELVEEN
Rembrandtweg	71	-	1181GE	AMSTELVEEN
Rembrandtweg	73	-	1181GE	AMSTELVEEN
Rembrandtweg	75	-	1181GE	AMSTELVEEN
Rembrandtweg	77	-	1181GE	AMSTELVEEN
Rembrandtweg	79	-	1181GE	AMSTELVEEN
Rembrandtweg	81	-	1181GE	AMSTELVEEN
Rembrandtweg	83	-	1181GE	AMSTELVEEN
Rembrandtweg	85	-	1181GE	AMSTELVEEN
Rembrandtweg	87	-	1181GE	AMSTELVEEN
Rembrandtweg	89	-	1181GE	AMSTELVEEN
Rembrandtweg	91	-	1181GE	AMSTELVEEN
Rembrandtweg	93	-	1181GE	AMSTELVEEN
Rembrandtweg	95	-	1181GE	AMSTELVEEN
Rembrandtweg	97	-	1181GE	AMSTELVEEN
Rembrandtweg	99	-	1181GE	AMSTELVEEN
Rembrandtweg	101	-	1181GE	AMSTELVEEN

Bijlage II.3

Woningen binnen zone Keizer Karelweg

Adres	Huisnummer	Toevoeging	Postcode	Woonplaats
Rembrandtweg	103	-	1181GE	AMSTELVEEN
Rembrandtweg	105	-	1181GE	AMSTELVEEN
Rembrandtweg	107	-	1181GE	AMSTELVEEN
Rembrandtweg	109	-	1181GE	AMSTELVEEN
Rembrandtweg	111	-	1181GG	AMSTELVEEN
Rembrandtweg	113	-	1181GG	AMSTELVEEN
Rembrandtweg	115	-	1181GG	AMSTELVEEN
Rembrandtweg	117	-	1181GG	AMSTELVEEN
Rembrandtweg	119	-	1181GG	AMSTELVEEN
Rembrandtweg	121	-	1181GG	AMSTELVEEN
Rembrandtweg	123	-	1181GG	AMSTELVEEN
Rembrandtweg	125	-	1181GG	AMSTELVEEN
Rembrandtweg	127	-	1181GG	AMSTELVEEN
Rembrandtweg	129	-	1181GG	AMSTELVEEN
Rembrandtweg	131	-	1181GG	AMSTELVEEN
Rembrandtweg	133	-	1181GG	AMSTELVEEN
Rembrandtweg	135	-	1181GG	AMSTELVEEN
Rembrandtweg	137	-	1181GG	AMSTELVEEN
Rembrandtweg	139	-	1181GG	AMSTELVEEN
Rembrandtweg	141	-	1181GG	AMSTELVEEN
Rembrandtweg	143	-	1181GG	AMSTELVEEN
Rembrandtweg	145	-	1181GG	AMSTELVEEN
Rembrandtweg	147	-	1181GG	AMSTELVEEN
Rembrandtweg	149	-	1181GG	AMSTELVEEN
Rembrandtweg	151	-	1181GG	AMSTELVEEN
Rembrandtweg	153	-	1181GG	AMSTELVEEN
Rembrandtweg	155	-	1181GG	AMSTELVEEN
Rembrandtweg	157	-	1181GG	AMSTELVEEN
Rembrandtweg	159	-	1181GG	AMSTELVEEN
Rembrandtweg	161	-	1181GG	AMSTELVEEN
Rembrandtweg	161	A	1181GG	AMSTELVEEN
Rembrandtweg	6	-	1181GW	AMSTELVEEN
Rembrandtweg	22	-	1181GW	AMSTELVEEN
Rembrandtweg	26	-	1181GW	AMSTELVEEN
Rembrandtweg	30	-	1181GW	AMSTELVEEN
Rembrandtweg	68	-	1181GW	AMSTELVEEN
Rembrandtweg	70	-	1181GW	AMSTELVEEN
Rembrandtweg	72	-	1181GW	AMSTELVEEN
Rembrandtweg	76	-	1181GW	AMSTELVEEN
Rembrandtweg	78	-	1181GW	AMSTELVEEN
Rembrandtweg	80	-	1181GW	AMSTELVEEN
Rembrandtweg	82	-	1181GW	AMSTELVEEN
Rembrandtweg	84	-	1181GW	AMSTELVEEN
Rembrandtweg	86	-	1181GW	AMSTELVEEN
Rembrandtweg	88	-	1181GW	AMSTELVEEN
Rembrandtweg	90	-	1181GW	AMSTELVEEN
Rembrandtweg	92	-	1181GW	AMSTELVEEN
Rembrandtweg	94	-	1181GW	AMSTELVEEN
Rembrandtweg	96	-	1181GW	AMSTELVEEN
Rembrandtweg	98	-	1181GW	AMSTELVEEN
Rembrandtweg	100	-	1181GW	AMSTELVEEN
Rembrandtweg	102	-	1181GW	AMSTELVEEN
Rembrandtweg	104	-	1181GW	AMSTELVEEN
Rembrandtweg	106	-	1181GW	AMSTELVEEN
Rembrandtweg	108	-	1181GW	AMSTELVEEN
Rembrandtweg	110	-	1181GW	AMSTELVEEN

Bijlage II.3

Woningen binnen zone Keizer Karelweg

Adres	Huisnummer	Toevoeging	Postcode	Woonplaats
Rembrandtweg	112	-	1181GW	AMSTELVEEN
Rembrandtweg	114	-	1181GW	AMSTELVEEN
Rembrandtweg	118	-	1181GX	AMSTELVEEN
Rembrandtweg	120	-	1181GX	AMSTELVEEN
Rembrandtweg	122	-	1181GX	AMSTELVEEN
Rembrandtweg	124	-	1181GX	AMSTELVEEN
Rembrandtweg	126	-	1181GX	AMSTELVEEN
Rembrandtweg	128	-	1181GX	AMSTELVEEN
Rembrandtweg	130	-	1181GX	AMSTELVEEN
Rembrandtweg	132	-	1181GX	AMSTELVEEN
Rembrandtweg	134	-	1181GX	AMSTELVEEN
Rembrandtweg	136	-	1181GX	AMSTELVEEN
Rembrandtweg	138	-	1181GX	AMSTELVEEN
Rembrandtweg	140	-	1181GX	AMSTELVEEN
Rembrandtweg	142	-	1181GX	AMSTELVEEN
Rembrandtweg	144	-	1181GX	AMSTELVEEN
Rembrandtweg	146	-	1181GX	AMSTELVEEN
Rembrandtweg	148	-	1181GX	AMSTELVEEN
Rembrandtweg	150	-	1181GX	AMSTELVEEN
Rembrandtweg	152	-	1181GX	AMSTELVEEN
Rembrandtweg	154	-	1181GX	AMSTELVEEN
Rembrandtweg	156	-	1181GX	AMSTELVEEN
Rembrandtweg	158	-	1181GX	AMSTELVEEN
Rembrandtweg	160	-	1181GX	AMSTELVEEN
Rembrandtweg	162	-	1181GX	AMSTELVEEN
Ruys de Beerenbroucklaan	1	-	1181XR	AMSTELVEEN
Ruys de Beerenbroucklaan	11	-	1181XR	AMSTELVEEN
Ruys de Beerenbroucklaan	13	-	1181XR	AMSTELVEEN
Ruys de Beerenbroucklaan	15	-	1181XR	AMSTELVEEN
Ruys de Beerenbroucklaan	17	-	1181XR	AMSTELVEEN
Ruys de Beerenbroucklaan	19	-	1181XR	AMSTELVEEN
Ruys de Beerenbroucklaan	21	-	1181XR	AMSTELVEEN
Ruys de Beerenbroucklaan	23	-	1181XR	AMSTELVEEN
Ruys de Beerenbroucklaan	25	-	1181XR	AMSTELVEEN
Ruys de Beerenbroucklaan	29	-	1181XR	AMSTELVEEN
Ruys de Beerenbroucklaan	3	-	1181XR	AMSTELVEEN
Ruys de Beerenbroucklaan	31	-	1181XR	AMSTELVEEN
Ruys de Beerenbroucklaan	33	-	1181XR	AMSTELVEEN
Ruys de Beerenbroucklaan	35	-	1181XR	AMSTELVEEN
Ruys de Beerenbroucklaan	37	-	1181XR	AMSTELVEEN
Ruys de Beerenbroucklaan	39	-	1181XR	AMSTELVEEN
Ruys de Beerenbroucklaan	41	-	1181XR	AMSTELVEEN
Ruys de Beerenbroucklaan	43	-	1181XR	AMSTELVEEN
Ruys de Beerenbroucklaan	45	-	1181XR	AMSTELVEEN
Ruys de Beerenbroucklaan	47	-	1181XR	AMSTELVEEN
Ruys de Beerenbroucklaan	49	-	1181XR	AMSTELVEEN
Ruys de Beerenbroucklaan	5	-	1181XR	AMSTELVEEN
Ruys de Beerenbroucklaan	51	-	1181XR	AMSTELVEEN
Ruys de Beerenbroucklaan	7	-	1181XR	AMSTELVEEN
Ruys de Beerenbroucklaan	9	-	1181XR	AMSTELVEEN
Ruys de Beerenbroucklaan	10	-	1181XS	AMSTELVEEN
Ruys de Beerenbroucklaan	10	A	1181XS	AMSTELVEEN
Ruys de Beerenbroucklaan	12	-	1181XS	AMSTELVEEN
Ruys de Beerenbroucklaan	14	-	1181XS	AMSTELVEEN
Ruys de Beerenbroucklaan	16	-	1181XS	AMSTELVEEN
Ruys de Beerenbroucklaan	18	-	1181XS	AMSTELVEEN

Bijlage II.3

Woningen binnen zone Keizer Karelweg

Adres	Huisnummer	Toevoeging	Postcode	Woonplaats
Ruys de Beerenbroucklaan	2	-	1181XS	AMSTELVEEN
Ruys de Beerenbroucklaan	20	-	1181XS	AMSTELVEEN
Ruys de Beerenbroucklaan	22	-	1181XS	AMSTELVEEN
Ruys de Beerenbroucklaan	24	-	1181XS	AMSTELVEEN
Ruys de Beerenbroucklaan	4	-	1181XS	AMSTELVEEN
Ruys de Beerenbroucklaan	6	-	1181XS	AMSTELVEEN
Ruys de Beerenbroucklaan	8	-	1181XS	AMSTELVEEN
Ruys de Beerenbroucklaan	28	-	1181XT	AMSTELVEEN
Ruys de Beerenbroucklaan	30	-	1181XT	AMSTELVEEN
Ruys de Beerenbroucklaan	32	-	1181XT	AMSTELVEEN
Ruys de Beerenbroucklaan	34	-	1181XT	AMSTELVEEN
Ruys de Beerenbroucklaan	36	-	1181XT	AMSTELVEEN
Ruys de Beerenbroucklaan	38	-	1181XT	AMSTELVEEN
Ruys de Beerenbroucklaan	40	-	1181XT	AMSTELVEEN
Ruys de Beerenbroucklaan	42	-	1181XT	AMSTELVEEN
Ruys de Beerenbroucklaan	44	-	1181XT	AMSTELVEEN
Ruys de Beerenbroucklaan	46	-	1181XT	AMSTELVEEN
Ruys de Beerenbroucklaan	48	-	1181XT	AMSTELVEEN
Ruys de Beerenbroucklaan	50	-	1181XT	AMSTELVEEN
Ruys de Beerenbroucklaan	52	-	1181XT	AMSTELVEEN
Ruys de Beerenbroucklaan	54	-	1181XT	AMSTELVEEN
Ruys de Beerenbroucklaan	56	-	1181XT	AMSTELVEEN
Ruys de Beerenbroucklaan	58	-	1181XT	AMSTELVEEN
Ruys de Beerenbroucklaan	60	-	1181XT	AMSTELVEEN
Ruys de Beerenbroucklaan	62	-	1181XT	AMSTELVEEN
Ruys de Beerenbroucklaan	64	-	1181XT	AMSTELVEEN
Ruys de Beerenbroucklaan	66	-	1181XT	AMSTELVEEN
Ruys de Beerenbroucklaan	68	-	1181XT	AMSTELVEEN
Ruys de Beerenbroucklaan	70	-	1181XT	AMSTELVEEN
Sandbergplein	1	-	1181ZX	AMSTELVEEN
Sandbergplein	10	-	1181ZX	AMSTELVEEN
Sandbergplein	11	-	1181ZX	AMSTELVEEN
Sandbergplein	12	-	1181ZX	AMSTELVEEN
Sandbergplein	13	-	1181ZX	AMSTELVEEN
Sandbergplein	14	-	1181ZX	AMSTELVEEN
Sandbergplein	15	-	1181ZX	AMSTELVEEN
Sandbergplein	16	-	1181ZX	AMSTELVEEN
Sandbergplein	17	-	1181ZX	AMSTELVEEN
Sandbergplein	18	-	1181ZX	AMSTELVEEN
Sandbergplein	19	-	1181ZX	AMSTELVEEN
Sandbergplein	20	-	1181ZX	AMSTELVEEN
Sandbergplein	21	-	1181ZX	AMSTELVEEN
Sandbergplein	22	-	1181ZX	AMSTELVEEN
Sandbergplein	23	-	1181ZX	AMSTELVEEN
Sandbergplein	24	-	1181ZX	AMSTELVEEN
Sandbergplein	3	-	1181ZX	AMSTELVEEN
Sandbergplein	4	-	1181ZX	AMSTELVEEN
Sandbergplein	5	-	1181ZX	AMSTELVEEN
Sandbergplein	6	-	1181ZX	AMSTELVEEN
Sandbergplein	7	-	1181ZX	AMSTELVEEN
Sandbergplein	8	-	1181ZX	AMSTELVEEN
Sandbergplein	9	-	1181ZX	AMSTELVEEN
Soerlaan	1	-	1185JG	AMSTELVEEN
Soerlaan	11	-	1185JG	AMSTELVEEN
Soerlaan	13	-	1185JG	AMSTELVEEN
Soerlaan	15	-	1185JG	AMSTELVEEN

Bijlage II.3

Woningen binnen zone Keizer Karelweg

Adres	Huisnummer	Toevoeging	Postcode	Woonplaats
Soerlaan	17	-	1185JG	AMSTELVEEN
Soerlaan	19	-	1185JG	AMSTELVEEN
Soerlaan	21	-	1185JG	AMSTELVEEN
Soerlaan	23	-	1185JG	AMSTELVEEN
Soerlaan	25	-	1185JG	AMSTELVEEN
Soerlaan	3	-	1185JG	AMSTELVEEN
Soerlaan	33	-	1185JG	AMSTELVEEN
Soerlaan	5	-	1185JG	AMSTELVEEN
Soerlaan	7	-	1185JG	AMSTELVEEN
Soerlaan	9	-	1185JG	AMSTELVEEN
Soerlaan	35	-	1185JH	AMSTELVEEN
Soerlaan	37	-	1185JH	AMSTELVEEN
Soerlaan	39	-	1185JH	AMSTELVEEN
Soerlaan	41	-	1185JH	AMSTELVEEN
Soerlaan	43	-	1185JH	AMSTELVEEN
Soerlaan	45	-	1185JH	AMSTELVEEN
Soerlaan	47	-	1185JH	AMSTELVEEN
Soerlaan	49	-	1185JH	AMSTELVEEN
Soerlaan	51	-	1185JH	AMSTELVEEN
Soerlaan	53	-	1185JH	AMSTELVEEN
Soerlaan	55	-	1185JH	AMSTELVEEN
Soerlaan	10	-	1185JJ	AMSTELVEEN
Soerlaan	12	-	1185JJ	AMSTELVEEN
Soerlaan	14	-	1185JJ	AMSTELVEEN
Soerlaan	16	-	1185JJ	AMSTELVEEN
Soerlaan	18	-	1185JJ	AMSTELVEEN
Soerlaan	2	-	1185JJ	AMSTELVEEN
Soerlaan	20	-	1185JJ	AMSTELVEEN
Soerlaan	22	-	1185JJ	AMSTELVEEN
Soerlaan	4	-	1185JJ	AMSTELVEEN
Soerlaan	6	-	1185JJ	AMSTELVEEN
Soerlaan	8	-	1185JJ	AMSTELVEEN
Soerlaan	24	-	1185JK	AMSTELVEEN
Soerlaan	26	-	1185JK	AMSTELVEEN
Soerlaan	28	-	1185JK	AMSTELVEEN
Soerlaan	30	-	1185JK	AMSTELVEEN
Soerlaan	32	-	1185JK	AMSTELVEEN
Soerlaan	34	-	1185JK	AMSTELVEEN
Soerlaan	36	-	1185JK	AMSTELVEEN
Soerlaan	38	-	1185JK	AMSTELVEEN
Soerlaan	40	-	1185JK	AMSTELVEEN
Soerlaan	42	-	1185JK	AMSTELVEEN
Soerlaan	44	-	1185JK	AMSTELVEEN
Stadsplein	10	-	1181ZM	AMSTELVEEN
Stadsplein	100	-	1181ZM	AMSTELVEEN
Stadsplein	101	-	1181ZM	AMSTELVEEN
Stadsplein	102	-	1181ZM	AMSTELVEEN
Stadsplein	103	-	1181ZM	AMSTELVEEN
Stadsplein	14	-	1181ZM	AMSTELVEEN
Stadsplein	16	-	1181ZM	AMSTELVEEN
Stadsplein	18	-	1181ZM	AMSTELVEEN
Stadsplein	20	-	1181ZM	AMSTELVEEN
Stadsplein	21	-	1181ZM	AMSTELVEEN
Stadsplein	22	-	1181ZM	AMSTELVEEN
Stadsplein	23	-	1181ZM	AMSTELVEEN
Stadsplein	24	-	1181ZM	AMSTELVEEN

Bijlage II.3

Woningen binnen zone Keizer Karelweg

Adres	Huisnummer	Toevoeging	Postcode	Woonplaats
Stadsplein	25	-	1181ZM	AMSTELVEEN
Stadsplein	26	-	1181ZM	AMSTELVEEN
Stadsplein	27	-	1181ZM	AMSTELVEEN
Stadsplein	28	-	1181ZM	AMSTELVEEN
Stadsplein	29	-	1181ZM	AMSTELVEEN
Stadsplein	30	-	1181ZM	AMSTELVEEN
Stadsplein	31	-	1181ZM	AMSTELVEEN
Stadsplein	32	-	1181ZM	AMSTELVEEN
Stadsplein	33	-	1181ZM	AMSTELVEEN
Stadsplein	34	-	1181ZM	AMSTELVEEN
Stadsplein	35	-	1181ZM	AMSTELVEEN
Stadsplein	36	-	1181ZM	AMSTELVEEN
Stadsplein	37	-	1181ZM	AMSTELVEEN
Stadsplein	38	-	1181ZM	AMSTELVEEN
Stadsplein	39	-	1181ZM	AMSTELVEEN
Stadsplein	40	-	1181ZM	AMSTELVEEN
Stadsplein	41	-	1181ZM	AMSTELVEEN
Stadsplein	42	-	1181ZM	AMSTELVEEN
Stadsplein	43	-	1181ZM	AMSTELVEEN
Stadsplein	44	-	1181ZM	AMSTELVEEN
Stadsplein	45	-	1181ZM	AMSTELVEEN
Stadsplein	46	-	1181ZM	AMSTELVEEN
Stadsplein	47	-	1181ZM	AMSTELVEEN
Stadsplein	48	-	1181ZM	AMSTELVEEN
Stadsplein	49	-	1181ZM	AMSTELVEEN
Stadsplein	50	-	1181ZM	AMSTELVEEN
Stadsplein	51	-	1181ZM	AMSTELVEEN
Stadsplein	52	-	1181ZM	AMSTELVEEN
Stadsplein	54	-	1181ZM	AMSTELVEEN
Stadsplein	56	-	1181ZM	AMSTELVEEN
Stadsplein	57	-	1181ZM	AMSTELVEEN
Stadsplein	58	-	1181ZM	AMSTELVEEN
Stadsplein	59	-	1181ZM	AMSTELVEEN
Stadsplein	60	-	1181ZM	AMSTELVEEN
Stadsplein	61	-	1181ZM	AMSTELVEEN
Stadsplein	62	-	1181ZM	AMSTELVEEN
Stadsplein	63	-	1181ZM	AMSTELVEEN
Stadsplein	64	-	1181ZM	AMSTELVEEN
Stadsplein	65	-	1181ZM	AMSTELVEEN
Stadsplein	66	-	1181ZM	AMSTELVEEN
Stadsplein	67	-	1181ZM	AMSTELVEEN
Stadsplein	68	-	1181ZM	AMSTELVEEN
Stadsplein	69	-	1181ZM	AMSTELVEEN
Stadsplein	70	-	1181ZM	AMSTELVEEN
Stadsplein	71	-	1181ZM	AMSTELVEEN
Stadsplein	72	-	1181ZM	AMSTELVEEN
Stadsplein	73	-	1181ZM	AMSTELVEEN
Stadsplein	74	-	1181ZM	AMSTELVEEN
Stadsplein	75	-	1181ZM	AMSTELVEEN
Stadsplein	76	-	1181ZM	AMSTELVEEN
Stadsplein	77	-	1181ZM	AMSTELVEEN
Stadsplein	78	-	1181ZM	AMSTELVEEN
Stadsplein	79	-	1181ZM	AMSTELVEEN
Stadsplein	80	-	1181ZM	AMSTELVEEN
Stadsplein	81	-	1181ZM	AMSTELVEEN
Stadsplein	82	-	1181ZM	AMSTELVEEN

Bijlage II.3

Woningen binnen zone Keizer Karelweg

Adres	Huisnummer	Toevoeging	Postcode	Woonplaats
Stadsplein	83	-	1181ZM	AMSTELVEEN
Stadsplein	84	-	1181ZM	AMSTELVEEN
Stadsplein	85	-	1181ZM	AMSTELVEEN
Stadsplein	86	-	1181ZM	AMSTELVEEN
Stadsplein	87	-	1181ZM	AMSTELVEEN
Stadsplein	88	-	1181ZM	AMSTELVEEN
Stadsplein	89	-	1181ZM	AMSTELVEEN
Stadsplein	96	-	1181ZM	AMSTELVEEN
Stadsplein	97	-	1181ZM	AMSTELVEEN
Stadsplein	99	-	1181ZM	AMSTELVEEN
Thomas Cookstraat	1	-	1181ZS	AMSTELVEEN
Thorbeckelaan	123	-	1181VP	AMSTELVEEN
Thorbeckelaan	125	-	1181VP	AMSTELVEEN
Thorbeckelaan	127	-	1181VP	AMSTELVEEN
Thorbeckelaan	129	-	1181VP	AMSTELVEEN
Thorbeckelaan	131	-	1181VP	AMSTELVEEN
Thorbeckelaan	133	-	1181VP	AMSTELVEEN
Thorbeckelaan	135	-	1181VP	AMSTELVEEN
Thorbeckelaan	137	-	1181VP	AMSTELVEEN
Thorbeckelaan	139	-	1181VP	AMSTELVEEN
Thorbeckelaan	34	-	1181VR	AMSTELVEEN
Thorbeckelaan	36	-	1181VR	AMSTELVEEN
Thorbeckelaan	38	-	1181VR	AMSTELVEEN
Thorbeckelaan	40	-	1181VR	AMSTELVEEN
Thorbeckelaan	42	-	1181VR	AMSTELVEEN
Thorbeckelaan	44	-	1181VR	AMSTELVEEN
Thorbeckelaan	46	-	1181VR	AMSTELVEEN
Thorbeckelaan	48	-	1181VR	AMSTELVEEN
Thorbeckelaan	50	-	1181VR	AMSTELVEEN
Thorbeckelaan	52	-	1181VR	AMSTELVEEN
Thorbeckelaan	54	-	1181VR	AMSTELVEEN
Thorbeckelaan	56	-	1181VR	AMSTELVEEN
Thorbeckelaan	58	-	1181VR	AMSTELVEEN
Thorbeckelaan	60	-	1181VR	AMSTELVEEN
Thorbeckelaan	60	A	1181VR	AMSTELVEEN
Thorbeckelaan	62	-	1181VR	AMSTELVEEN
Thorbeckelaan	64	-	1181VR	AMSTELVEEN
Thorbeckelaan	66	-	1181VR	AMSTELVEEN
Thorbeckelaan	68	-	1181VR	AMSTELVEEN
Thorbeckelaan	70	-	1181VR	AMSTELVEEN
Thorbeckelaan	72	-	1181VR	AMSTELVEEN
Thorbeckelaan	74	-	1181VR	AMSTELVEEN
Thorbeckelaan	76	-	1181VR	AMSTELVEEN
Thorbeckelaan	78	-	1181VR	AMSTELVEEN
Thorbeckelaan	80	-	1181VR	AMSTELVEEN
Thorbeckelaan	82	-	1181VR	AMSTELVEEN
Thorbeckelaan	84	-	1181VR	AMSTELVEEN
Thorbeckelaan	100	-	1181VS	AMSTELVEEN
Thorbeckelaan	102	-	1181VS	AMSTELVEEN
Thorbeckelaan	104	-	1181VS	AMSTELVEEN
Thorbeckelaan	106	-	1181VS	AMSTELVEEN
Thorbeckelaan	108	-	1181VS	AMSTELVEEN
Thorbeckelaan	110	-	1181VS	AMSTELVEEN
Thorbeckelaan	112	-	1181VS	AMSTELVEEN
Thorbeckelaan	114	-	1181VS	AMSTELVEEN
Thorbeckelaan	116	-	1181VS	AMSTELVEEN

Bijlage II.3

Woningen binnen zone Keizer Karelweg

Adres	Huisnummer	Toevoeging	Postcode	Woonplaats
Thorbeckelaan	118	-	1181VS	AMSTELVEEN
Thorbeckelaan	120	-	1181VS	AMSTELVEEN
Thorbeckelaan	122	-	1181VS	AMSTELVEEN
Thorbeckelaan	124	-	1181VS	AMSTELVEEN
Thorbeckelaan	126	-	1181VS	AMSTELVEEN
Thorbeckelaan	128	-	1181VS	AMSTELVEEN
Thorbeckelaan	130	-	1181VS	AMSTELVEEN
Thorbeckelaan	132	-	1181VS	AMSTELVEEN
Thorbeckelaan	134	-	1181VS	AMSTELVEEN
Thorbeckelaan	136	-	1181VS	AMSTELVEEN
Thorbeckelaan	86	-	1181VS	AMSTELVEEN
Thorbeckelaan	88	-	1181VS	AMSTELVEEN
Thorbeckelaan	90	-	1181VS	AMSTELVEEN
Thorbeckelaan	92	-	1181VS	AMSTELVEEN
Thorbeckelaan	94	-	1181VS	AMSTELVEEN
Thorbeckelaan	96	-	1181VS	AMSTELVEEN
Thorbeckelaan	98	-	1181VS	AMSTELVEEN
Van de Broekelaan	1	-	1185DA	AMSTELVEEN
Van de Broekelaan	10	-	1185DA	AMSTELVEEN
Van de Broekelaan	12	-	1185DA	AMSTELVEEN
Van de Broekelaan	14	-	1185DA	AMSTELVEEN
Van de Broekelaan	16	-	1185DA	AMSTELVEEN
Van de Broekelaan	18	-	1185DA	AMSTELVEEN
Van de Broekelaan	2	-	1185DA	AMSTELVEEN
Van de Broekelaan	2	A	1185DA	AMSTELVEEN
Van de Broekelaan	20	-	1185DA	AMSTELVEEN
Van de Broekelaan	3	-	1185DA	AMSTELVEEN
Van de Broekelaan	4	-	1185DA	AMSTELVEEN
Van de Broekelaan	5	-	1185DA	AMSTELVEEN
Van de Broekelaan	6	-	1185DA	AMSTELVEEN
Van de Broekelaan	7	-	1185DA	AMSTELVEEN
Van de Broekelaan	8	-	1185DA	AMSTELVEEN
Van de Broekelaan	9	-	1185DA	AMSTELVEEN
Van den Broekelaan	10	A	1185DA	Amstelveen
Van den Broekelaan	10	B	1185DA	Amstelveen
Van den Broekelaan	10	C	1185DA	Amstelveen
Van der Hooplaan	1	-	1185EV	AMSTELVEEN
Van der Hooplaan	11	-	1185EV	AMSTELVEEN
Van der Hooplaan	13	-	1185EV	AMSTELVEEN
Van der Hooplaan	15	-	1185EV	AMSTELVEEN
Van der Hooplaan	17	-	1185EV	AMSTELVEEN
Van der Hooplaan	19	-	1185EV	AMSTELVEEN
Van der Hooplaan	21	-	1185EV	AMSTELVEEN
Van der Hooplaan	23	-	1185EV	AMSTELVEEN
Van der Hooplaan	3	-	1185EV	AMSTELVEEN
Van der Hooplaan	5	-	1185EV	AMSTELVEEN
Van der Hooplaan	7	-	1185EV	AMSTELVEEN
Van der Hooplaan	9	-	1185EV	AMSTELVEEN
Van der Hooplaan	10	-	1185GD	AMSTELVEEN
Van der Hooplaan	12	-	1185GD	AMSTELVEEN
Van der Hooplaan	14	-	1185GD	AMSTELVEEN
Van der Hooplaan	16	-	1185GD	AMSTELVEEN
Van der Hooplaan	18	-	1185GD	AMSTELVEEN
Van der Hooplaan	2	-	1185GD	AMSTELVEEN
Van der Hooplaan	20	-	1185GD	AMSTELVEEN
Van der Hooplaan	22	-	1185GD	AMSTELVEEN

Bijlage II.3

Woningen binnen zone Keizer Karelweg

Adres	Huisnummer	Toevoeging	Postcode	Woonplaats
Van der Hooplaan	24	-	1185GD	AMSTELVEEN
Van der Hooplaan	26	-	1185GD	AMSTELVEEN
Van der Hooplaan	28	-	1185GD	AMSTELVEEN
Van der Hooplaan	4	-	1185GD	AMSTELVEEN
Van der Hooplaan	6	-	1185GD	AMSTELVEEN
Van der Hooplaan	8	-	1185GD	AMSTELVEEN
Van der Hooplaan	30	-	1185GE	AMSTELVEEN
Van der Hooplaan	32	-	1185GE	AMSTELVEEN
Van der Hooplaan	34	-	1185GE	AMSTELVEEN
Van der Hooplaan	36	-	1185GE	AMSTELVEEN
Van der Hooplaan	38	-	1185GE	AMSTELVEEN
Van der Hooplaan	40	-	1185GE	AMSTELVEEN
Van der Hooplaan	44	-	1185GE	AMSTELVEEN
Van der Hooplaan	46	-	1185GE	AMSTELVEEN
Van der Hooplaan	48	-	1185GE	AMSTELVEEN
Van der Hooplaan	50	-	1185GE	AMSTELVEEN
Van der Hooplaan	52	-	1185GE	AMSTELVEEN
Van der Leeklaan	1	-	1185DM	AMSTELVEEN
Van der Leeklaan	11	-	1185DM	AMSTELVEEN
Van der Leeklaan	13	-	1185DM	AMSTELVEEN
Van der Leeklaan	15	-	1185DM	AMSTELVEEN
Van der Leeklaan	17	-	1185DM	AMSTELVEEN
Van der Leeklaan	21	-	1185DM	AMSTELVEEN
Van der Leeklaan	23	-	1185DM	AMSTELVEEN
Van der Leeklaan	25	-	1185DM	AMSTELVEEN
Van der Leeklaan	27	-	1185DM	AMSTELVEEN
Van der Leeklaan	5	-	1185DM	AMSTELVEEN
Van der Leeklaan	7	-	1185DM	AMSTELVEEN
Van der Leeklaan	9	-	1185DM	AMSTELVEEN
Van der Leeklaan	2	-	1185DN	AMSTELVEEN
Van der Leeklaan	4	-	1185DN	AMSTELVEEN
Van der Leeklaan	6	-	1185DN	AMSTELVEEN
Van der Leeklaan	8	-	1185DN	AMSTELVEEN
Van Maasdijklaan	10	-	1185HK	AMSTELVEEN
Van Maasdijklaan	12	-	1185HK	AMSTELVEEN
Van Maasdijklaan	2	-	1185HK	AMSTELVEEN
Van Maasdijklaan	4	-	1185HK	AMSTELVEEN
Van Maasdijklaan	6	-	1185HK	AMSTELVEEN
Van Maasdijklaan	8	-	1185HK	AMSTELVEEN
Van Weerden Poelmanlaan	1	-	1185HA	AMSTELVEEN
Van Weerden Poelmanlaan	11	-	1185HA	AMSTELVEEN
Van Weerden Poelmanlaan	13	-	1185HA	AMSTELVEEN
Van Weerden Poelmanlaan	15	-	1185HA	AMSTELVEEN
Van Weerden Poelmanlaan	17	-	1185HA	AMSTELVEEN
Van Weerden Poelmanlaan	19	-	1185HA	AMSTELVEEN
Van Weerden Poelmanlaan	21	-	1185HA	AMSTELVEEN
Van Weerden Poelmanlaan	23	-	1185HA	AMSTELVEEN
Van Weerden Poelmanlaan	25	-	1185HA	AMSTELVEEN
Van Weerden Poelmanlaan	27	-	1185HA	AMSTELVEEN
Van Weerden Poelmanlaan	29	-	1185HA	AMSTELVEEN
Van Weerden Poelmanlaan	3	-	1185HA	AMSTELVEEN
Van Weerden Poelmanlaan	31	-	1185HA	AMSTELVEEN
Van Weerden Poelmanlaan	33	-	1185HA	AMSTELVEEN
Van Weerden Poelmanlaan	5	-	1185HA	AMSTELVEEN
Van Weerden Poelmanlaan	7	-	1185HA	AMSTELVEEN
Van Weerden Poelmanlaan	9	-	1185HA	AMSTELVEEN

Bijlage II.3

Woningen binnen zone Keizer Karelweg

Adres	Huisnummer	Toevoeging	Postcode	Woonplaats
Van Weerden Poelmanlaan	10	-	1185HB	AMSTELVEEN
Van Weerden Poelmanlaan	12	-	1185HB	AMSTELVEEN
Van Weerden Poelmanlaan	4	-	1185HB	AMSTELVEEN
Van Weerden Poelmanlaan	6	-	1185HB	AMSTELVEEN
Van Weerden Poelmanlaan	8	-	1185HB	AMSTELVEEN
Veenendaalplein	10	-	1185DD	AMSTELVEEN
Veenendaalplein	11	-	1185DD	AMSTELVEEN
Veenendaalplein	6	-	1185DD	AMSTELVEEN
Veenendaalplein	7	-	1185DD	AMSTELVEEN
Veenendaalplein	8	-	1185DD	AMSTELVEEN
Veenendaalplein	9	-	1185DD	AMSTELVEEN
Wibautlaan	1	-	1181XV	AMSTELVEEN
Wibautlaan	11	-	1181XV	AMSTELVEEN
Wibautlaan	13	-	1181XV	AMSTELVEEN
Wibautlaan	15	-	1181XV	AMSTELVEEN
Wibautlaan	17	-	1181XV	AMSTELVEEN
Wibautlaan	19	-	1181XV	AMSTELVEEN
Wibautlaan	21	-	1181XV	AMSTELVEEN
Wibautlaan	25	-	1181XV	AMSTELVEEN
Wibautlaan	27	-	1181XV	AMSTELVEEN
Wibautlaan	29	-	1181XV	AMSTELVEEN
Wibautlaan	3	-	1181XV	AMSTELVEEN
Wibautlaan	31	-	1181XV	AMSTELVEEN
Wibautlaan	33	-	1181XV	AMSTELVEEN
Wibautlaan	35	-	1181XV	AMSTELVEEN
Wibautlaan	37	-	1181XV	AMSTELVEEN
Wibautlaan	39	-	1181XV	AMSTELVEEN
Wibautlaan	41	-	1181XV	AMSTELVEEN
Wibautlaan	43	-	1181XV	AMSTELVEEN
Wibautlaan	45	-	1181XV	AMSTELVEEN
Wibautlaan	5	-	1181XV	AMSTELVEEN
Wibautlaan	7	-	1181XV	AMSTELVEEN
Wibautlaan	9	-	1181XV	AMSTELVEEN
Wibautlaan	10	-	1181XW	AMSTELVEEN
Wibautlaan	12	-	1181XW	AMSTELVEEN
Wibautlaan	14	-	1181XW	AMSTELVEEN
Wibautlaan	16	-	1181XW	AMSTELVEEN
Wibautlaan	18	-	1181XW	AMSTELVEEN
Wibautlaan	2	-	1181XW	AMSTELVEEN
Wibautlaan	20	-	1181XW	AMSTELVEEN
Wibautlaan	22	-	1181XW	AMSTELVEEN
Wibautlaan	24	-	1181XW	AMSTELVEEN
Wibautlaan	28	-	1181XW	AMSTELVEEN
Wibautlaan	30	-	1181XW	AMSTELVEEN
Wibautlaan	32	-	1181XW	AMSTELVEEN
Wibautlaan	34	-	1181XW	AMSTELVEEN
Wibautlaan	36	-	1181XW	AMSTELVEEN
Wibautlaan	38	-	1181XW	AMSTELVEEN
Wibautlaan	4	-	1181XW	AMSTELVEEN
Wibautlaan	40	-	1181XW	AMSTELVEEN
Wibautlaan	42	-	1181XW	AMSTELVEEN
Wibautlaan	44	-	1181XW	AMSTELVEEN
Wibautlaan	46	-	1181XW	AMSTELVEEN
Wibautlaan	6	-	1181XW	AMSTELVEEN
Wibautlaan	8	-	1181XW	AMSTELVEEN
Wilgenlaan	1	-	1185JP	AMSTELVEEN

Bijlage II.3

Woningen binnen zone Keizer Karelweg

Adres	Huisnummer	Toevoeging	Postcode	Woonplaats
Wilgenlaan	10	-	1185JP	AMSTELVEEN
Wilgenlaan	11	-	1185JP	AMSTELVEEN
Wilgenlaan	2	-	1185JP	AMSTELVEEN
Wilgenlaan	3	-	1185JP	AMSTELVEEN
Wilgenlaan	4	-	1185JP	AMSTELVEEN
Wilgenlaan	5	-	1185JP	AMSTELVEEN
Wilgenlaan	6	-	1185JP	AMSTELVEEN
Wilgenlaan	7	-	1185JP	AMSTELVEEN
Wilgenlaan	8	-	1185JP	AMSTELVEEN
Wilgenlaan	9	-	1185JP	AMSTELVEEN
Wilgenlaan	12	-	1185JR	AMSTELVEEN
Wilgenlaan	13	-	1185JR	AMSTELVEEN
Wilgenlaan	14	-	1185JR	AMSTELVEEN
Wilgenlaan	15	-	1185JR	AMSTELVEEN
Wilgenlaan	16	-	1185JR	AMSTELVEEN
Wilgenlaan	17	-	1185JR	AMSTELVEEN
Wilgenlaan	18	-	1185JR	AMSTELVEEN
Wilgenlaan	19	-	1185JR	AMSTELVEEN
Wilgenlaan	20	-	1185JR	AMSTELVEEN
Wilgenlaan	21	-	1185JR	AMSTELVEEN
Wilgenlaan	22	-	1185JR	AMSTELVEEN
Wilgenlaan	23	-	1185JR	AMSTELVEEN
Wilgenlaan	24	-	1185JR	AMSTELVEEN
Wilgenlaan	25	-	1185JR	AMSTELVEEN
Wilgenlaan	26	-	1185JR	AMSTELVEEN
Wilgenlaan	27	-	1185JR	AMSTELVEEN
Wilgenlaan	28	-	1185JR	AMSTELVEEN

Bijlage II.4

Woningen binnen zone Meander

Adres	Huisnummer	Toevoeging	Postcode	Woonplaats
Adriaen van Ostadelaan	1	-	1181WV	AMSTELVEEN
Adriaen van Ostadelaan	3	-	1181WV	AMSTELVEEN
Adriaen van Ostadelaan	5	-	1181WV	AMSTELVEEN
Adriaen van Ostadelaan	7	-	1181WV	AMSTELVEEN
Binnenhof	1	-	1181ZG	AMSTELVEEN
Binnenhof	1	A	1181ZG	AMSTELVEEN
Binnenhof	3	-	1181ZG	AMSTELVEEN
Binnenhof	4	-	1181ZG	AMSTELVEEN
Binnenhof	5	-	1181ZG	AMSTELVEEN
Binnenhof	5	A	1181ZG	AMSTELVEEN
Binnenhof	5	B	1181ZG	AMSTELVEEN
Binnenhof	5	C	1181ZG	AMSTELVEEN
Binnenhof	5	F	1181ZG	AMSTELVEEN
Binnenhof	5	G	1181ZG	AMSTELVEEN
Binnenhof	5	J	1181ZG	AMSTELVEEN
Binnenhof	5	K	1181ZG	AMSTELVEEN
Binnenhof	6	-	1181ZG	AMSTELVEEN
Binnenhof	6	B	1181ZG	AMSTELVEEN
Binnenhof	6	C	1181ZG	AMSTELVEEN
Binnenhof	6	G	1181ZG	AMSTELVEEN
Binnenhof	6	J	1181ZG	AMSTELVEEN
Binnenhof	7	-	1181ZG	AMSTELVEEN
Binnenhof	7	C	1181ZG	AMSTELVEEN
Binnenhof	8	-	1181ZG	AMSTELVEEN
Binnenhof	8	A	1181ZG	AMSTELVEEN
Binnenhof	10	-	1181ZG	AMSTELVEEN
Binnenhof	12	-	1181ZG	AMSTELVEEN
Binnenhof	16	-	1181ZG	AMSTELVEEN
Binnenhof	18	-	1181ZG	AMSTELVEEN
Binnenhof	19	-	1181ZG	AMSTELVEEN
Binnenhof	20	-	1181ZG	AMSTELVEEN
Binnenhof	22	-	1181ZG	AMSTELVEEN
Binnenhof	24	-	1181ZH	AMSTELVEEN
Binnenhof	25	-	1181ZH	AMSTELVEEN
Binnenhof	26	-	1181ZH	AMSTELVEEN
Binnenhof	27	-	1181ZH	AMSTELVEEN
Binnenhof	28	-	1181ZH	AMSTELVEEN
Binnenhof	29	-	1181ZH	AMSTELVEEN
Binnenhof	30	-	1181ZH	AMSTELVEEN
Binnenhof	31	-	1181ZH	AMSTELVEEN
Binnenhof	32	-	1181ZH	AMSTELVEEN
Binnenhof	33	-	1181ZH	AMSTELVEEN
Binnenhof	34	-	1181ZH	AMSTELVEEN
Binnenhof	35	-	1181ZH	AMSTELVEEN
Binnenhof	36	-	1181ZH	AMSTELVEEN
Binnenhof	37	-	1181ZH	AMSTELVEEN
Binnenhof	38	-	1181ZH	AMSTELVEEN
Binnenhof	39	-	1181ZH	AMSTELVEEN
Binnenhof	41	-	1181ZH	AMSTELVEEN
Binnenhof	42	-	1181ZH	AMSTELVEEN
Binnenhof	43	-	1181ZH	AMSTELVEEN
Binnenhof	44	-	1181ZH	AMSTELVEEN
Binnenhof	45	-	1181ZH	AMSTELVEEN
Binnenhof	46	-	1181ZH	AMSTELVEEN
Binnenhof	48	-	1181ZJ	AMSTELVEEN
Binnenhof	50	-	1181ZJ	AMSTELVEEN

Bijlage II.4

Woningen binnen zone Meander

Adres	Huisnummer	Toevoeging	Postcode	Woonplaats
Binnenhof	51	-	1181ZJ	AMSTELVEEN
Binnenhof	52	-	1181ZJ	AMSTELVEEN
Binnenhof	53	-	1181ZJ	AMSTELVEEN
Binnenhof	54	-	1181ZJ	AMSTELVEEN
Binnenhof	55	-	1181ZJ	AMSTELVEEN
Binnenhof	56	-	1181ZJ	AMSTELVEEN
Binnenhof	57	-	1181ZJ	AMSTELVEEN
Binnenhof	58	-	1181ZJ	AMSTELVEEN
Binnenhof	59	-	1181ZJ	AMSTELVEEN
Binnenhof	60	-	1181ZJ	AMSTELVEEN
Binnenhof	61	-	1181ZJ	AMSTELVEEN
Binnenhof	61	A	1181ZJ	AMSTELVEEN
Binnenhof	62	-	1181ZJ	AMSTELVEEN
Binnenhof	62	A	1181ZJ	AMSTELVEEN
Binnenhof	63	-	1181ZJ	AMSTELVEEN
Binnenhof	69	-	1181ZJ	AMSTELVEEN
Binnenhof	70	-	1181ZJ	AMSTELVEEN
Binnenhof	72	-	1181ZJ	AMSTELVEEN
Binnenhof	76	-	1181ZJ	AMSTELVEEN
Binnenhof	77	-	1181ZJ	AMSTELVEEN
Binnenhof	77	A	1181ZJ	AMSTELVEEN
Binnenhof	77	C	1181ZJ	AMSTELVEEN
Binnenhof	77	D	1181ZJ	AMSTELVEEN
Binnenhof	78	-	1181ZJ	AMSTELVEEN
Binnenhof	80	-	1181ZJ	AMSTELVEEN
Binnenhof	81	A	1181ZJ	AMSTELVEEN
Binnenhof	82	-	1181ZJ	AMSTELVEEN
Binnenhof	83	-	1181ZJ	AMSTELVEEN
Binnenhof	84	-	1181ZJ	AMSTELVEEN
Binnenhof	85	-	1181ZJ	AMSTELVEEN
Binnenhof	86	-	1181ZJ	AMSTELVEEN
Binnenhof	87	-	1181ZJ	AMSTELVEEN
Binnenhof	88	-	1181ZJ	AMSTELVEEN
Bovenkerkerkade	29	B	1185CR	AMSTELVEEN
Bovenkerkerkade	29	C	1185CR	AMSTELVEEN
Bovenkerkerkade	29	D	1185CR	AMSTELVEEN
Bovenkerkerkade	30	-	1185CR	AMSTELVEEN
Bovenkerkerkade	31	-	1185CR	Amstelveen
Bovenkerkerkade	43	-	1185CR	AMSTELVEEN
Bovenkerkerkade	44	-	1185CR	AMSTELVEEN
Bovenkerkerkade	45	-	1185CR	AMSTELVEEN
Bovenkerkerkade	46	-	1185CR	AMSTELVEEN
Bovenkerkerkade	47	-	1185CS	AMSTELVEEN
Bovenkerkerkade	48	-	1185CS	AMSTELVEEN
Bovenkerkerkade	49	-	1185CS	AMSTELVEEN
Bovenkerkerkade	50	-	1185CS	AMSTELVEEN
Bovenkerkerkade	51	-	1185CS	AMSTELVEEN
Bovenkerkerkade	52	-	1185CS	AMSTELVEEN
Bovenkerkerkade	53	-	1185CS	AMSTELVEEN
Bovenkerkerkade	54	-	1185CS	AMSTELVEEN
Bovenkerkerkade	55	-	1185CS	AMSTELVEEN
Bovenkerkerkade	56	-	1185CS	AMSTELVEEN
Bovenkerkerkade	57	-	1185CS	AMSTELVEEN
Bovenkerkerkade	58	-	1185CS	AMSTELVEEN
Bovenkerkerkade	59	-	1185CS	AMSTELVEEN
Bovenkerkerkade	60	-	1185CS	AMSTELVEEN

Bijlage II.4

Woningen binnen zone Meander

Adres	Huisnummer	Toevoeging	Postcode	Woonplaats
Bovenkerkerkade	61	-	1185CS	AMSTELVEEN
Bovenkerkerkade	62	-	1185CS	AMSTELVEEN
Bovenkerkerkade	63	-	1185CS	AMSTELVEEN
Bovenkerkerkade	64	-	1185CS	AMSTELVEEN
Bovenkerkerkade	65	-	1185CS	AMSTELVEEN
Bovenkerkerkade	66	-	1185CS	AMSTELVEEN
Bovenkerkerkade	67	-	1185CS	AMSTELVEEN
Buitenplein	1	-	1181ZB	AMSTELVEEN
Buitenplein	2	-	1181ZB	AMSTELVEEN
Buitenplein	3	-	1181ZB	AMSTELVEEN
Buitenplein	4	-	1181ZB	AMSTELVEEN
Buitenplein	5	-	1181ZB	AMSTELVEEN
Buitenplein	6	-	1181ZB	AMSTELVEEN
Buitenplein	7	-	1181ZB	AMSTELVEEN
Buitenplein	8	-	1181ZB	AMSTELVEEN
Buitenplein	9	-	1181ZB	AMSTELVEEN
Buitenplein	10	-	1181ZB	AMSTELVEEN
Buitenplein	11	-	1181ZB	AMSTELVEEN
Buitenplein	12	-	1181ZB	AMSTELVEEN
Buitenplein	13	-	1181ZB	AMSTELVEEN
Buitenplein	14	-	1181ZB	AMSTELVEEN
Buitenplein	15	-	1181ZC	AMSTELVEEN
Buitenplein	16	-	1181ZC	AMSTELVEEN
Buitenplein	17	-	1181ZC	AMSTELVEEN
Buitenplein	18	-	1181ZC	AMSTELVEEN
Buitenplein	19	-	1181ZC	AMSTELVEEN
Buitenplein	20	-	1181ZC	AMSTELVEEN
Buitenplein	21	-	1181ZC	AMSTELVEEN
Buitenplein	22	-	1181ZC	AMSTELVEEN
Buitenplein	23	-	1181ZC	AMSTELVEEN
Buitenplein	24	-	1181ZC	AMSTELVEEN
Buitenplein	25	-	1181ZC	AMSTELVEEN
Buitenplein	26	-	1181ZC	AMSTELVEEN
Buitenplein	27	-	1181ZC	AMSTELVEEN
Buitenplein	28	-	1181ZC	AMSTELVEEN
Buitenplein	29	-	1181ZC	AMSTELVEEN
Buitenplein	30	-	1181ZC	AMSTELVEEN
Buitenplein	31	-	1181ZC	AMSTELVEEN
Buitenplein	32	-	1181ZC	AMSTELVEEN
Buitenplein	33	-	1181ZC	AMSTELVEEN
Buitenplein	34	-	1181ZC	AMSTELVEEN
Buitenplein	35	-	1181ZC	AMSTELVEEN
Buitenplein	36	-	1181ZC	AMSTELVEEN
Buitenplein	37	-	1181ZC	AMSTELVEEN
Buitenplein	38	-	1181ZC	AMSTELVEEN
Buitenplein	39	-	1181ZC	AMSTELVEEN
Buitenplein	40	-	1181ZC	AMSTELVEEN
Buitenplein	41	-	1181ZC	AMSTELVEEN
Buitenplein	42	-	1181ZC	AMSTELVEEN
Buitenplein	43	-	1181ZD	AMSTELVEEN
Buitenplein	44	-	1181ZD	AMSTELVEEN
Buitenplein	45	-	1181ZD	AMSTELVEEN
Buitenplein	46	-	1181ZD	AMSTELVEEN
Buitenplein	47	-	1181ZD	AMSTELVEEN
Buitenplein	48	-	1181ZD	AMSTELVEEN
Buitenplein	49	-	1181ZD	AMSTELVEEN

Bijlage II.4

Woningen binnen zone Meander

Adres	Huisnummer	Toevoeging	Postcode	Woonplaats
Buitenplein	50	-	1181ZD	AMSTELVEEN
Buitenplein	51	-	1181ZD	AMSTELVEEN
Buitenplein	52	-	1181ZD	AMSTELVEEN
Buitenplein	54	-	1181ZD	AMSTELVEEN
Buitenplein	55	-	1181ZD	AMSTELVEEN
Buitenplein	58	-	1181ZE	AMSTELVEEN
Buitenplein	59	-	1181ZE	AMSTELVEEN
Buitenplein	60	-	1181ZE	AMSTELVEEN
Buitenplein	61	-	1181ZE	AMSTELVEEN
Buitenplein	62	-	1181ZE	AMSTELVEEN
Buitenplein	63	-	1181ZE	AMSTELVEEN
Buitenplein	64	-	1181ZE	AMSTELVEEN
Buitenplein	65	-	1181ZE	AMSTELVEEN
Buitenplein	66	-	1181ZE	AMSTELVEEN
Buitenplein	67	-	1181ZE	AMSTELVEEN
Buitenplein	68	-	1181ZE	AMSTELVEEN
Buitenplein	69	-	1181ZE	AMSTELVEEN
Buitenplein	74	A	1181ZE	AMSTELVEEN
Buitenplein	78	-	1181ZE	AMSTELVEEN
Buitenplein	79	-	1181ZE	AMSTELVEEN
Buitenplein	80	-	1181ZE	AMSTELVEEN
Buitenplein	81	-	1181ZE	AMSTELVEEN
Buitenplein	82	-	1181ZE	AMSTELVEEN
Buitenplein	84	-	1181ZE	AMSTELVEEN
Buitenplein	85	-	1181ZE	AMSTELVEEN
Buitenplein	88	-	1181ZE	AMSTELVEEN
Buitenplein	101	-	1181ZE	AMSTELVEEN
Buitenplein	102	-	1181ZE	AMSTELVEEN
Burg Rijnderslaan	10	-	1185MC	AMSTELVEEN
Burg Rijnderslaan	12	-	1185MC	AMSTELVEEN
Burg Rijnderslaan	14	-	1185MC	AMSTELVEEN
Burg Rijnderslaan	16	-	1185MC	AMSTELVEEN
Burg Rijnderslaan	18	-	1185MC	AMSTELVEEN
Burg Rijnderslaan	20	-	1185MC	AMSTELVEEN
Burgemeester Haspelslaan	5	-	1181NB	AMSTELVEEN
Burgemeester Haspelslaan	7	-	1181NB	AMSTELVEEN
Burgemeester Haspelslaan	9	-	1181NB	AMSTELVEEN
Burgemeester Haspelslaan	11	-	1181NB	AMSTELVEEN
Burgemeester Haspelslaan	15	-	1181NB	AMSTELVEEN
Burgemeester Haspelslaan	21	-	1181NB	AMSTELVEEN
Burgemeester Haspelslaan	23	-	1181NB	AMSTELVEEN
Burgemeester Haspelslaan	27	-	1181NB	AMSTELVEEN
Burgemeester Haspelslaan	33	-	1181NB	AMSTELVEEN
Burgemeester Haspelslaan	35	-	1181NB	AMSTELVEEN
Burgemeester Haspelslaan	37	-	1181NB	AMSTELVEEN
Burgemeester Haspelslaan	39	-	1181NB	AMSTELVEEN
Burgemeester Haspelslaan	41	-	1181NB	AMSTELVEEN
Burgemeester Haspelslaan	45	-	1181NB	AMSTELVEEN
Burgemeester Haspelslaan	49	-	1181NB	AMSTELVEEN
Burgemeester Haspelslaan	53	-	1181NB	AMSTELVEEN
Burgemeester Haspelslaan	57	-	1181NB	AMSTELVEEN
Burgemeester Haspelslaan	61	-	1181NB	AMSTELVEEN
Burgemeester Haspelslaan	65	-	1181NB	AMSTELVEEN
Corneillelaan	2	-	1181LG	AMSTELVEEN
Corneillelaan	4	-	1181LG	AMSTELVEEN
Corneillelaan	6	-	1181LG	AMSTELVEEN

Bijlage II.4

Woningen binnen zone Meander

Adres	Huisnummer	Toevoeging	Postcode	Woonplaats
Corneillelaan	8	-	1181LG	AMSTELVEEN
Corneillelaan	10	-	1181LG	AMSTELVEEN
Corneillelaan	12	-	1181LG	AMSTELVEEN
Corneillelaan	14	-	1181LG	AMSTELVEEN
Corneillelaan	16	-	1181LG	AMSTELVEEN
Doctor Lelyplantsoen	4	-	1181XK	AMSTELVEEN
Doctor Lelyplantsoen	5	-	1181XK	AMSTELVEEN
Doctor Lelyplantsoen	6	-	1181XK	AMSTELVEEN
Doctor Lelyplantsoen	7	-	1181XK	AMSTELVEEN
Doctor Lelyplantsoen	8	-	1181XK	AMSTELVEEN
Dr. C. Lelyplantsoen	3	-	1181XK	Amstelveen
Ferdinand Bolweg	1	-	1181XC	AMSTELVEEN
Ferdinand Bolweg	3	-	1181XC	AMSTELVEEN
Ferdinand Bolweg	5	-	1181XC	AMSTELVEEN
Ferdinand Bolweg	7	-	1181XC	AMSTELVEEN
Ferdinand Bolweg	9	-	1181XC	AMSTELVEEN
Ferdinand Bolweg	11	-	1181XC	AMSTELVEEN
Ferdinand Bolweg	13	-	1181XC	AMSTELVEEN
Ferdinand Bolweg	15	-	1181XC	AMSTELVEEN
Ferdinand Bolweg	17	-	1181XC	AMSTELVEEN
Ferdinand Bolweg	19	-	1181XC	AMSTELVEEN
Ferdinand Bolweg	21	-	1181XC	AMSTELVEEN
Ferdinand Bolweg	23	-	1181XC	AMSTELVEEN
Ferdinand Bolweg	25	-	1181XC	AMSTELVEEN
Ferdinand Bolweg	27	-	1181XC	AMSTELVEEN
Ferdinand Bolweg	29	-	1181XC	AMSTELVEEN
Ferdinand Bolweg	31	-	1181XC	AMSTELVEEN
Ferdinand Bolweg	33	-	1181XC	AMSTELVEEN
Ferdinand Bolweg	35	-	1181XC	AMSTELVEEN
Ferdinand Bolweg	37	-	1181XC	AMSTELVEEN
Ferdinand Bolweg	39	-	1181XC	AMSTELVEEN
Ferdinand Bolweg	41	-	1181XC	AMSTELVEEN
Ferdinand Bolweg	43	-	1181XC	AMSTELVEEN
Ferdinand Bolweg	45	-	1181XC	AMSTELVEEN
Ferdinand Bolweg	47	-	1181XD	AMSTELVEEN
Ferdinand Bolweg	49	-	1181XD	AMSTELVEEN
Ferdinand Bolweg	51	-	1181XD	AMSTELVEEN
Ferdinand Bolweg	53	-	1181XD	AMSTELVEEN
Ferdinand Bolweg	55	-	1181XD	AMSTELVEEN
Ferdinand Bolweg	57	-	1181XD	AMSTELVEEN
Ferdinand Bolweg	59	-	1181XD	AMSTELVEEN
Ferdinand Bolweg	61	-	1181XD	AMSTELVEEN
Ferdinand Bolweg	63	-	1181XD	AMSTELVEEN
Ferdinand Bolweg	65	-	1181XD	AMSTELVEEN
Ferdinand Bolweg	67	-	1181XD	AMSTELVEEN
Ferdinand Bolweg	69	-	1181XD	AMSTELVEEN
Ferdinand Bolweg	71	-	1181XD	AMSTELVEEN
Ferdinand Bolweg	73	-	1181XD	AMSTELVEEN
Ferdinand Bolweg	75	-	1181XD	AMSTELVEEN
Ferdinand Bolweg	77	-	1181XD	AMSTELVEEN
Ferdinand Bolweg	79	-	1181XD	AMSTELVEEN
Ferdinand Bolweg	81	-	1181XD	AMSTELVEEN
Ferdinand Bolweg	83	-	1181XD	AMSTELVEEN
Ferdinand Bolweg	85	-	1181XD	AMSTELVEEN
Ferdinand Bolweg	87	-	1181XD	AMSTELVEEN
Ferdinand Bolweg	89	-	1181XD	AMSTELVEEN

Bijlage II.4

Woningen binnen zone Meander

Adres	Huisnummer	Toevoeging	Postcode	Woonplaats
Ferdinand Bolweg	91	-	1181XD	AMSTELVEEN
Ferdinand Bolweg	93	-	1181XD	AMSTELVEEN
Ferdinand Bolweg	2	-	1181XE	AMSTELVEEN
Ferdinand Bolweg	4	-	1181XE	AMSTELVEEN
Ferdinand Bolweg	6	-	1181XE	AMSTELVEEN
Ferdinand Bolweg	8	-	1181XE	AMSTELVEEN
Ferdinand Bolweg	10	-	1181XE	AMSTELVEEN
Ferdinand Bolweg	12	-	1181XE	AMSTELVEEN
Ferdinand Bolweg	14	-	1181XE	AMSTELVEEN
Ferdinand Bolweg	16	-	1181XE	AMSTELVEEN
Ferdinand Bolweg	18	-	1181XE	AMSTELVEEN
Ferdinand Bolweg	20	-	1181XE	AMSTELVEEN
Ferdinand Bolweg	22	-	1181XE	AMSTELVEEN
Ferdinand Bolweg	24	-	1181XE	AMSTELVEEN
Ferdinand Bolweg	26	-	1181XE	AMSTELVEEN
Ferdinand Bolweg	28	-	1181XE	AMSTELVEEN
Ferdinand Bolweg	30	-	1181XE	AMSTELVEEN
Ferdinand Bolweg	32	-	1181XE	AMSTELVEEN
Ferdinand Bolweg	34	-	1181XE	AMSTELVEEN
Ferdinand Bolweg	36	-	1181XE	AMSTELVEEN
Ferdinand Bolweg	38	-	1181XE	AMSTELVEEN
Fokkerlaan	31	-	1185JB	AMSTELVEEN
Fokkerlaan	33	-	1185JB	AMSTELVEEN
Fokkerlaan	35	-	1185JB	AMSTELVEEN
Fokkerlaan	37	-	1185JB	AMSTELVEEN
Fokkerlaan	39	-	1185JB	AMSTELVEEN
Fokkerlaan	41	-	1185JB	AMSTELVEEN
Fokkerlaan	47	-	1185JB	AMSTELVEEN
Fokkerlaan	49	-	1185JB	AMSTELVEEN
Fokkerlaan	51	-	1185JB	AMSTELVEEN
Fokkerlaan	53	-	1185JB	AMSTELVEEN
Fokkerlaan	55	-	1185JB	AMSTELVEEN
Fokkerlaan	57	-	1185JB	AMSTELVEEN
Fokkerlaan	59	-	1185JB	AMSTELVEEN
Fokkerlaan	26	-	1185JC	AMSTELVEEN
Fokkerlaan	28	-	1185JC	AMSTELVEEN
Fokkerlaan	30	-	1185JC	AMSTELVEEN
Fokkerlaan	32	-	1185JC	AMSTELVEEN
Fokkerlaan	34	-	1185JC	AMSTELVEEN
Fokkerlaan	36	-	1185JC	AMSTELVEEN
Fokkerlaan	38	-	1185JC	AMSTELVEEN
Fokkerlaan	40	-	1185JC	AMSTELVEEN
Fokkerlaan	42	-	1185JC	AMSTELVEEN
Fokkerlaan	44	-	1185JC	AMSTELVEEN
Fokkerlaan	46	-	1185JC	Amstelveen
Fokkerlaan	48	-	1185JC	Amstelveen
Fokkerlaan	50	-	1185JC	Amstelveen
Fokkerlaan	52	-	1185JC	Amstelveen
Fokkerlaan	54	-	1185JC	Amstelveen
Fokkerlaan	56	-	1185JC	Amstelveen
Fokkerlaan	58	-	1185JC	Amstelveen
Fokkerlaan	60	-	1185JC	Amstelveen
Fokkerlaan	62	-	1185JC	Amstelveen
Galerij	9	-	1181ZN	AMSTELVEEN
Galerij	26	-	1181ZP	AMSTELVEEN
Galerij	28	-	1181ZP	AMSTELVEEN

Bijlage II.4

Woningen binnen zone Meander

Adres	Huisnummer	Toevoeging	Postcode	Woonplaats
Galerij	30	-	1181ZP	AMSTELVEEN
Galerij	32	-	1181ZP	AMSTELVEEN
Galerij	36	-	1181ZP	AMSTELVEEN
Galerij	38	-	1181ZP	AMSTELVEEN
Galerij	40	-	1181ZP	AMSTELVEEN
Galerij	42	-	1181ZP	AMSTELVEEN
Galerij	46	-	1181ZP	AMSTELVEEN
Galerij	48	-	1181ZP	AMSTELVEEN
Galerij	50	-	1181ZP	AMSTELVEEN
Galerij	52	-	1181ZP	AMSTELVEEN
Galerij	56	-	1181ZP	AMSTELVEEN
Galerij	58	-	1181ZP	AMSTELVEEN
Galerij	60	-	1181ZP	AMSTELVEEN
Galerij	62	-	1181ZP	AMSTELVEEN
Galerij	70	-	1181ZR	AMSTELVEEN
Galerij	72	-	1181ZR	AMSTELVEEN
Galerij	74	-	1181ZR	AMSTELVEEN
Galerij	76	-	1181ZR	AMSTELVEEN
Galerij	78	-	1181ZR	AMSTELVEEN
Galerij	80	-	1181ZR	AMSTELVEEN
Galerij	82	-	1181ZR	AMSTELVEEN
Galerij	84	-	1181ZR	AMSTELVEEN
Galerij	86	-	1181ZR	AMSTELVEEN
Galerij	88	-	1181ZR	AMSTELVEEN
Galerij	90	-	1181ZR	AMSTELVEEN
Galerij	92	-	1181ZR	AMSTELVEEN
Galerij	94	-	1181ZR	AMSTELVEEN
Galerij	96	-	1181ZR	AMSTELVEEN
Galerij	98	-	1181ZR	AMSTELVEEN
Galerij	100	-	1181ZR	AMSTELVEEN
Galerij	102	-	1181ZR	AMSTELVEEN
Galerij	104	-	1181ZR	AMSTELVEEN
Galerij	106	-	1181ZR	AMSTELVEEN
Galerij	108	-	1181ZR	AMSTELVEEN
Galerij	112	-	1181ZS	AMSTELVEEN
Galerij	114	-	1181ZS	AMSTELVEEN
Galerij	116	-	1181ZS	AMSTELVEEN
Galerij	118	-	1181ZS	AMSTELVEEN
Galerij	120	-	1181ZS	AMSTELVEEN
Galerij	122	-	1181ZS	AMSTELVEEN
Galerij	124	-	1181ZS	AMSTELVEEN
Galerij	126	-	1181ZS	AMSTELVEEN
Galerij	128	-	1181ZS	AMSTELVEEN
Galerij	130	-	1181ZS	AMSTELVEEN
Galerij	132	-	1181ZS	AMSTELVEEN
Galerij	134	-	1181ZS	AMSTELVEEN
Galerij	136	-	1181ZS	AMSTELVEEN
Galerij	138	-	1181ZS	AMSTELVEEN
Galerij	140	-	1181ZS	AMSTELVEEN
Galerij	142	-	1181ZS	AMSTELVEEN
Galerij	144	-	1181ZS	AMSTELVEEN
Galerij	146	-	1181ZS	AMSTELVEEN
Galerij	148	-	1181ZS	AMSTELVEEN
Galerij	150	-	1181ZS	AMSTELVEEN
Galerij	152	-	1181ZS	AMSTELVEEN
Galerij	156	-	1181ZS	AMSTELVEEN

Bijlage II.4

Woningen binnen zone Meander

Adres	Huisnummer	Toevoeging	Postcode	Woonplaats
Galerij	158	-	1181ZS	AMSTELVEEN
Galerij	160	-	1181ZS	AMSTELVEEN
Galerij	162	-	1181ZS	AMSTELVEEN
Gerard Doulaan	1	-	1181WR	AMSTELVEEN
Gerard Doulaan	3	-	1181WR	AMSTELVEEN
Gerard Doulaan	5	-	1181WR	AMSTELVEEN
Gerard Doulaan	7	-	1181WR	AMSTELVEEN
Gerard Doulaan	9	-	1181WR	AMSTELVEEN
Gerard Doulaan	11	-	1181WR	AMSTELVEEN
Gerard Doulaan	13	-	1181WR	AMSTELVEEN
Gerard Doulaan	15	-	1181WR	AMSTELVEEN
Gerard Doulaan	17	-	1181WR	AMSTELVEEN
Gerard Doulaan	19	-	1181WR	AMSTELVEEN
Gerard Doulaan	21	-	1181WR	AMSTELVEEN
Gerard Doulaan	23	-	1181WR	AMSTELVEEN
Gerard Doulaan	29	-	1181WR	AMSTELVEEN
Gerard Doulaan	31	-	1181WR	AMSTELVEEN
Gerard Doulaan	33	-	1181WR	AMSTELVEEN
Gerard Doulaan	35	-	1181WR	AMSTELVEEN
Gerard Doulaan	37	-	1181WR	AMSTELVEEN
Gerard Doulaan	39	-	1181WR	AMSTELVEEN
Gerard Doulaan	41	-	1181WR	AMSTELVEEN
Gerard Doulaan	43	-	1181WR	AMSTELVEEN
Gerard Doulaan	45	-	1181WR	AMSTELVEEN
Gerard Doulaan	47	-	1181WR	AMSTELVEEN
Gerard Doulaan	49	-	1181WR	AMSTELVEEN
Gerard Doulaan	51	-	1181WR	AMSTELVEEN
Gerard Doulaan	53	-	1181WR	AMSTELVEEN
Gerard Doulaan	55	-	1181WR	AMSTELVEEN
Gerard Doulaan	57	-	1181WR	AMSTELVEEN
Gerard Doulaan	59	-	1181WR	AMSTELVEEN
Gerard Doulaan	61	-	1181WR	AMSTELVEEN
Gerard Doulaan	2	-	1181WS	AMSTELVEEN
Gerard Doulaan	4	-	1181WS	AMSTELVEEN
Gerard Doulaan	6	-	1181WS	AMSTELVEEN
Gerard Doulaan	8	-	1181WS	AMSTELVEEN
Gerard Doulaan	10	-	1181WS	AMSTELVEEN
Gerard Doulaan	12	-	1181WS	AMSTELVEEN
Gerard Doulaan	14	-	1181WS	AMSTELVEEN
Gerard Doulaan	16	-	1181WS	AMSTELVEEN
Gerard Doulaan	18	-	1181WS	AMSTELVEEN
Gerard Doulaan	20	-	1181WS	AMSTELVEEN
Gerard Doulaan	22	-	1181WS	AMSTELVEEN
Gerard Doulaan	24	-	1181WS	AMSTELVEEN
Gerard Doulaan	26	-	1181WS	AMSTELVEEN
Gerard Doulaan	28	-	1181WS	AMSTELVEEN
Gerard Doulaan	30	-	1181WS	AMSTELVEEN
Gerard Doulaan	32	-	1181WS	AMSTELVEEN
Gerard Doulaan	34	-	1181WS	AMSTELVEEN
Gerard Doulaan	36	-	1181WS	AMSTELVEEN
Gerard Doulaan	38	-	1181WS	AMSTELVEEN
Gerard Doulaan	40	-	1181WS	AMSTELVEEN
Gerard Doulaan	42	-	1181WS	AMSTELVEEN
Gerard Doulaan	44	-	1181WS	AMSTELVEEN
Gerard Doulaan	46	-	1181WS	AMSTELVEEN
Gerard Doulaan	48	-	1181WS	AMSTELVEEN

Bijlage II.4

Woningen binnen zone Meander

Adres	Huisnummer	Toevoeging	Postcode	Woonplaats
Gerard Doulaan	50	-	1181WT	AMSTELVEEN
Gerard Doulaan	52	-	1181WT	AMSTELVEEN
Gerard Doulaan	54	-	1181WT	AMSTELVEEN
Gerard Doulaan	56	-	1181WT	AMSTELVEEN
Gerard Doulaan	58	-	1181WT	AMSTELVEEN
Gerard Doulaan	60	-	1181WT	AMSTELVEEN
Gerard Doulaan	62	-	1181WT	AMSTELVEEN
Gerard Doulaan	64	-	1181WT	AMSTELVEEN
Govert Flincklaan	1	-	1181XA	AMSTELVEEN
Govert Flincklaan	3	-	1181XA	AMSTELVEEN
Govert Flincklaan	5	-	1181XA	AMSTELVEEN
Govert Flincklaan	7	-	1181XA	AMSTELVEEN
Govert Flincklaan	9	-	1181XA	AMSTELVEEN
Govert Flincklaan	11	-	1181XA	AMSTELVEEN
Govert Flincklaan	13	-	1181XA	AMSTELVEEN
Govert Flincklaan	15	-	1181XA	AMSTELVEEN
Govert Flincklaan	17	-	1181XA	AMSTELVEEN
Govert Flincklaan	19	-	1181XA	AMSTELVEEN
Govert Flincklaan	21	-	1181XA	AMSTELVEEN
Govert Flincklaan	23	-	1181XA	AMSTELVEEN
Govert Flincklaan	25	-	1181XA	AMSTELVEEN
Govert Flincklaan	27	-	1181XA	AMSTELVEEN
Govert Flincklaan	29	-	1181XA	AMSTELVEEN
Govert Flincklaan	31	-	1181XA	AMSTELVEEN
Govert Flincklaan	33	-	1181XA	AMSTELVEEN
Govert Flincklaan	35	-	1181XA	AMSTELVEEN
Govert Flincklaan	37	-	1181XA	AMSTELVEEN
Govert Flincklaan	39	-	1181XA	AMSTELVEEN
Govert Flincklaan	41	-	1181XA	AMSTELVEEN
Govert Flincklaan	43	-	1181XA	AMSTELVEEN
Govert Flincklaan	45	-	1181XA	AMSTELVEEN
Govert Flincklaan	47	-	1181XA	AMSTELVEEN
Govert Flincklaan	49	-	1181XA	AMSTELVEEN
Govert Flincklaan	51	-	1181XA	AMSTELVEEN
Govert Flincklaan	4	-	1181XB	AMSTELVEEN
Govert Flincklaan	6	-	1181XB	AMSTELVEEN
Govert Flincklaan	8	-	1181XB	AMSTELVEEN
Govert Flincklaan	10	-	1181XB	AMSTELVEEN
Govert Flincklaan	12	-	1181XB	AMSTELVEEN
Govert Flincklaan	14	-	1181XB	AMSTELVEEN
Govert Flincklaan	16	-	1181XB	AMSTELVEEN
Govert Flincklaan	18	-	1181XB	AMSTELVEEN
Govert Flincklaan	20	-	1181XB	AMSTELVEEN
Govert Flincklaan	22	-	1181XB	AMSTELVEEN
Govert Flincklaan	24	-	1181XB	AMSTELVEEN
Govert Flincklaan	26	-	1181XB	AMSTELVEEN
Govert Flincklaan	28	-	1181XB	AMSTELVEEN
Govert Flincklaan	30	-	1181XB	AMSTELVEEN
Govert Flincklaan	32	-	1181XB	AMSTELVEEN
Govert Flincklaan	34	-	1181XB	AMSTELVEEN
Govert Flincklaan	36	-	1181XB	AMSTELVEEN
Haagkerslaan	1	-	1185DH	AMSTELVEEN
Haagkerslaan	3	-	1185DH	AMSTELVEEN
Haagkerslaan	5	-	1185DH	AMSTELVEEN
Haagkerslaan	7	-	1185DH	AMSTELVEEN
Haagkerslaan	4	-	1185DJ	AMSTELVEEN

Bijlage II.4

Woningen binnen zone Meander

Adres	Huisnummer	Toevoeging	Postcode	Woonplaats
Haagkerslaan	6	-	1185DJ	AMSTELVEEN
Haagkerslaan	8	-	1185DJ	AMSTELVEEN
Haagkerslaan	10	-	1185DJ	AMSTELVEEN
Haagkerslaan	12	-	1185DJ	AMSTELVEEN
Haagkerslaan	14	-	1185DJ	AMSTELVEEN
Haagkerslaan	16	-	1185DJ	AMSTELVEEN
Haagkerslaan	18	-	1185DJ	AMSTELVEEN
Haagkerslaan	20	-	1185DJ	AMSTELVEEN
Haagkerslaan	22	-	1185DJ	AMSTELVEEN
Handelsplein	1	-	1181WC	AMSTELVEEN
Ingenieur Romplaan	1	-	1185DK	AMSTELVEEN
Ingenieur Romplaan	1	A	1185DK	AMSTELVEEN
Ingenieur Romplaan	1	B	1185DK	AMSTELVEEN
Ingenieur Romplaan	1	C	1185DK	AMSTELVEEN
Ingenieur Romplaan	3	-	1185DK	AMSTELVEEN
Ingenieur Romplaan	5	-	1185DK	AMSTELVEEN
Ingenieur Romplaan	7	-	1185DK	AMSTELVEEN
Ingenieur Romplaan	9	-	1185DK	AMSTELVEEN
Ingenieur Romplaan	11	-	1185DK	AMSTELVEEN
Ingenieur Romplaan	13	-	1185DK	AMSTELVEEN
Ingenieur Romplaan	15	-	1185DK	AMSTELVEEN
Ingenieur Romplaan	17	-	1185DK	AMSTELVEEN
Ingenieur Romplaan	19	-	1185DK	AMSTELVEEN
Jhr H A van Karnebeekln	8	-	1181XH	AMSTELVEEN
Jhr H A van Karnebeekln	10	-	1181XH	AMSTELVEEN
Jhr H A van Karnebeekln	12	-	1181XH	AMSTELVEEN
Jhr H A van Karnebeekln	14	-	1181XH	AMSTELVEEN
Jhr H A van Karnebeekln	16	-	1181XH	AMSTELVEEN
Jhr H A van Karnebeekln	18	-	1181XH	AMSTELVEEN
Jhr H A van Karnebeekln	20	-	1181XH	AMSTELVEEN
Jhr H A van Karnebeekln	22	-	1181XH	AMSTELVEEN
Jhr H A van Karnebeekln	24	-	1181XH	AMSTELVEEN
Jhr H A van Karnebeekln	26	-	1181XH	AMSTELVEEN
Jhr H A van Karnebeekln	28	-	1181XH	AMSTELVEEN
Jhr H A van Karnebeekln	30	-	1181XH	AMSTELVEEN
Jhr H A van Karnebeekln	32	-	1181XH	AMSTELVEEN
Jhr H A van Karnebeekln	34	-	1181XH	AMSTELVEEN
Jhr H A van Karnebeekln	36	-	1181XH	AMSTELVEEN
Jhr H A van Karnebeekln	37	-	1181XH	AMSTELVEEN
Jhr H A van Karnebeekln	38	-	1181XH	AMSTELVEEN
Jhr H A van Karnebeekln	39	-	1181XH	AMSTELVEEN
Jhr H A van Karnebeekln	40	-	1181XH	AMSTELVEEN
Jhr H A van Karnebeekln	41	-	1181XH	AMSTELVEEN
Jhr H A van Karnebeekln	42	-	1181XH	AMSTELVEEN
Jhr H A van Karnebeekln	43	-	1181XH	AMSTELVEEN
Jhr H A van Karnebeekln	44	-	1181XH	AMSTELVEEN
Jhr H A van Karnebeekln	45	-	1181XH	AMSTELVEEN
Jhr H A van Karnebeekln	46	-	1181XH	AMSTELVEEN
Jhr H A van Karnebeekln	48	-	1181XH	AMSTELVEEN
Jhr H A van Karnebeekln	50	-	1181XH	AMSTELVEEN
Jhr H A van Karnebeekln	52	-	1181XH	AMSTELVEEN
Keizer Karelplein	6	-	1185HL	AMSTELVEEN
Keizer Karelplein	7	-	1185HL	AMSTELVEEN
Keizer Karelplein	8	-	1185HL	AMSTELVEEN
Keizer Karelplein	9	-	1185HL	AMSTELVEEN
Keizer Karelplein	10	-	1185HL	AMSTELVEEN

Bijlage II.4

Woningen binnen zone Meander

Adres	Huisnummer	Toevoeging	Postcode	Woonplaats
Keizer Karelplein	11	-	1185HL	AMSTELVEEN
Keizer Karelplein	12	-	1185HL	AMSTELVEEN
Keizer Karelplein	13	-	1185HL	AMSTELVEEN
Keizer Karelplein	14	-	1185HL	AMSTELVEEN
Keizer Karelplein	14	A	1185HL	AMSTELVEEN
Keizer Karelplein	15	-	1185HL	AMSTELVEEN
Keizer Karelplein	16	-	1185HL	AMSTELVEEN
Keizer Karelweg	223	-	1181RC	AMSTELVEEN
Keizer Karelweg	225	-	1181RC	AMSTELVEEN
Keizer Karelweg	227	-	1181RC	AMSTELVEEN
Keizer Karelweg	229	-	1181RC	AMSTELVEEN
Keizer Karelweg	231	-	1181RC	AMSTELVEEN
Keizer Karelweg	233	-	1181RC	AMSTELVEEN
Keizer Karelweg	235	-	1181RC	AMSTELVEEN
Keizer Karelweg	237	-	1181RC	AMSTELVEEN
Keizer Karelweg	239	-	1181RC	AMSTELVEEN
Keizer Karelweg	241	-	1181RC	AMSTELVEEN
Keizer Karelweg	243	-	1181RC	AMSTELVEEN
Keizer Karelweg	245	-	1181RC	AMSTELVEEN
Keizer Karelweg	247	-	1181RC	AMSTELVEEN
Keizer Karelweg	249	-	1181RC	AMSTELVEEN
Keizer Karelweg	251	-	1181RC	AMSTELVEEN
Keizer Karelweg	253	-	1181RC	AMSTELVEEN
Keizer Karelweg	137	-	1185HS	AMSTELVEEN
Keizer Karelweg	120	A	1185HZ	AMSTELVEEN
Keizer Karelweg	122	-	1185HZ	AMSTELVEEN
Keizer Karelweg	124	-	1185HZ	AMSTELVEEN
Keizer Karelweg	126	-	1185HZ	AMSTELVEEN
Keizer Karelweg	128	-	1185HZ	AMSTELVEEN
Keizer Karelweg	130	-	1185HZ	AMSTELVEEN
Keizer Karelweg	132	-	1185HZ	AMSTELVEEN
Keizer Karelweg	134	-	1185HZ	AMSTELVEEN
Laurierkerslaan	1	-	1185DE	AMSTELVEEN
Laurierkerslaan	3	-	1185DE	AMSTELVEEN
Laurierkerslaan	5	-	1185DE	AMSTELVEEN
Laurierkerslaan	7	-	1185DE	AMSTELVEEN
Laurierkerslaan	9	-	1185DE	AMSTELVEEN
Laurierkerslaan	11	-	1185DE	AMSTELVEEN
Laurierkerslaan	13	-	1185DE	AMSTELVEEN
Laurierkerslaan	15	-	1185DE	AMSTELVEEN
Laurierkerslaan	17	-	1185DE	AMSTELVEEN
Laurierkerslaan	2	-	1185DG	AMSTELVEEN
Laurierkerslaan	4	-	1185DG	AMSTELVEEN
Laurierkerslaan	6	-	1185DG	AMSTELVEEN
Laurierkerslaan	8	-	1185DG	AMSTELVEEN
Laurierkerslaan	10	-	1185DG	AMSTELVEEN
Laurierkerslaan	12	-	1185DG	AMSTELVEEN
Laurierkerslaan	14	-	1185DG	AMSTELVEEN
Laurierkerslaan	16	-	1185DG	AMSTELVEEN
Lucebertlaan	1	-	1181LG	AMSTELVEEN
Lucebertlaan	3	-	1181LG	AMSTELVEEN
Lucebertlaan	5	-	1181LG	AMSTELVEEN
Lucebertlaan	7	-	1181LG	AMSTELVEEN
Lucebertlaan	2	-	1181XL	AMSTELVEEN
Lucebertlaan	4	-	1181XL	AMSTELVEEN
Lucebertlaan	6	-	1181XL	AMSTELVEEN

Bijlage II.4

Woningen binnen zone Meander

Adres	Huisnummer	Toevoeging	Postcode	Woonplaats
Meander	1	-	1181WN	AMSTELVEEN
Meander	3	-	1181WN	AMSTELVEEN
Meander	5	-	1181WN	AMSTELVEEN
Meander	7	-	1181WN	AMSTELVEEN
Meander	9	-	1181WN	AMSTELVEEN
Meander	11	-	1181WN	AMSTELVEEN
Meander	13	-	1181WN	AMSTELVEEN
Meander	15	-	1181WN	AMSTELVEEN
Meander	17	-	1181WN	AMSTELVEEN
Meander	19	-	1181WN	AMSTELVEEN
Meander	21	-	1181WN	AMSTELVEEN
Meander	23	-	1181WN	AMSTELVEEN
Meander	25	-	1181WN	AMSTELVEEN
Meander	27	-	1181WN	AMSTELVEEN
Meander	29	-	1181WN	AMSTELVEEN
Meander	31	-	1181WN	AMSTELVEEN
Meander	33	-	1181WN	AMSTELVEEN
Meander	35	-	1181WN	AMSTELVEEN
Meander	37	-	1181WN	AMSTELVEEN
Meander	39	-	1181WN	AMSTELVEEN
Meander	41	-	1181WN	AMSTELVEEN
Meander	43	-	1181WN	AMSTELVEEN
Meander	45	-	1181WN	AMSTELVEEN
Meander	47	-	1181WN	AMSTELVEEN
Meander	49	-	1181WN	AMSTELVEEN
Meander	50	-	1181WN	AMSTELVEEN
Meander	51	-	1181WN	AMSTELVEEN
Meander	52	-	1181WN	AMSTELVEEN
Meander	53	-	1181WN	AMSTELVEEN
Meander	54	-	1181WN	AMSTELVEEN
Meander	55	-	1181WN	AMSTELVEEN
Meander	56	-	1181WN	AMSTELVEEN
Meander	57	-	1181WN	AMSTELVEEN
Meander	58	-	1181WN	AMSTELVEEN
Meander	59	-	1181WN	AMSTELVEEN
Meander	60	-	1181WN	AMSTELVEEN
Meander	61	-	1181WN	AMSTELVEEN
Meander	62	-	1181WN	AMSTELVEEN
Meander	63	-	1181WN	AMSTELVEEN
Meander	64	-	1181WN	AMSTELVEEN
Meander	65	-	1181WN	AMSTELVEEN
Meander	66	-	1181WN	AMSTELVEEN
Meander	67	-	1181WN	AMSTELVEEN
Meander	68	-	1181WN	AMSTELVEEN
Meander	69	-	1181WN	AMSTELVEEN
Meander	70	-	1181WN	AMSTELVEEN
Meander	71	-	1181WN	AMSTELVEEN
Meander	72	-	1181WN	AMSTELVEEN
Meander	73	-	1181WN	AMSTELVEEN
Meander	74	-	1181WN	AMSTELVEEN
Meander	75	-	1181WN	AMSTELVEEN
Meander	76	-	1181WN	AMSTELVEEN
Meander	77	-	1181WN	AMSTELVEEN
Meander	78	-	1181WN	AMSTELVEEN
Meander	79	-	1181WN	AMSTELVEEN
Meander	80	-	1181WN	AMSTELVEEN

Bijlage II.4

Woningen binnen zone Meander

Adres	Huisnummer	Toevoeging	Postcode	Woonplaats
Meander	81	-	1181WN	AMSTELVEEN
Meander	82	-	1181WN	AMSTELVEEN
Meander	83	-	1181WN	AMSTELVEEN
Meander	85	-	1181WN	AMSTELVEEN
Meander	87	-	1181WN	AMSTELVEEN
Meander	89	-	1181WN	AMSTELVEEN
Meander	91	-	1181WN	AMSTELVEEN
Meander	93	-	1181WN	AMSTELVEEN
Meander	95	-	1181WN	AMSTELVEEN
Meander	97	-	1181WN	AMSTELVEEN
Meander	99	-	1181WN	AMSTELVEEN
Meander	101	-	1181WN	AMSTELVEEN
Meander	103	-	1181WN	AMSTELVEEN
Meander	105	-	1181WN	AMSTELVEEN
Meander	107	-	1181WN	AMSTELVEEN
Meander	109	-	1181WN	AMSTELVEEN
Meander	111	-	1181WN	AMSTELVEEN
Meander	113	-	1181WN	AMSTELVEEN
Meander	115	-	1181WN	AMSTELVEEN
Meander	117	-	1181WN	AMSTELVEEN
Meander	119	-	1181WN	AMSTELVEEN
Meander	121	-	1181WN	AMSTELVEEN
Meander	123	-	1181WN	AMSTELVEEN
Meander	125	-	1181WN	AMSTELVEEN
Meander	127	-	1181WN	AMSTELVEEN
Meander	129	-	1181WN	AMSTELVEEN
Meander	131	-	1181WN	AMSTELVEEN
Meander	133	-	1181WN	AMSTELVEEN
Meander	135	-	1181WN	AMSTELVEEN
Meander	137	-	1181WN	AMSTELVEEN
Meander	139	-	1181WN	AMSTELVEEN
Meander	141	-	1181WN	AMSTELVEEN
Meander	143	-	1181WN	AMSTELVEEN
Meander	145	-	1181WN	AMSTELVEEN
Meander	147	-	1181WN	AMSTELVEEN
Meander	149	-	1181WN	AMSTELVEEN
Meander	151	-	1181WN	AMSTELVEEN
Meander	153	-	1181WN	AMSTELVEEN
Meander	155	-	1181WN	AMSTELVEEN
Meander	157	-	1181WN	AMSTELVEEN
Meander	159	-	1181WN	AMSTELVEEN
Meander	161	-	1181WN	AMSTELVEEN
Meander	163	-	1181WN	AMSTELVEEN
Meander	165	-	1181WN	AMSTELVEEN
Meander	167	-	1181WN	AMSTELVEEN
Meander	169	-	1181WN	AMSTELVEEN
Meander	171	-	1181WN	AMSTELVEEN
Meander	173	-	1181WN	AMSTELVEEN
Meander	175	-	1181WN	AMSTELVEEN
Meander	177	-	1181WN	AMSTELVEEN
Meander	179	-	1181WN	AMSTELVEEN
Meander	183	-	1181WN	AMSTELVEEN
Meander	185	-	1181WN	AMSTELVEEN
Meander	187	-	1181WN	AMSTELVEEN
Meander	189	-	1181WN	AMSTELVEEN
Meander	191	-	1181WN	AMSTELVEEN

Bijlage II.4

Woningen binnen zone Meander

Adres	Huisnummer	Toevoeging	Postcode	Woonplaats
Meander	193	-	1181WN	AMSTELVEEN
Meander	195	-	1181WN	AMSTELVEEN
Meander	197	-	1181WN	AMSTELVEEN
Meander	199	-	1181WN	AMSTELVEEN
Meander	201	-	1181WN	AMSTELVEEN
Meander	203	-	1181WN	AMSTELVEEN
Meander	205	-	1181WN	AMSTELVEEN
Meander	207	-	1181WN	AMSTELVEEN
Meander	209	-	1181WN	AMSTELVEEN
Meander	211	-	1181WN	AMSTELVEEN
Meander	213	-	1181WN	AMSTELVEEN
Meander	215	-	1181WN	AMSTELVEEN
Meander	217	-	1181WN	AMSTELVEEN
Meander	219	-	1181WN	AMSTELVEEN
Meander	221	-	1181WN	AMSTELVEEN
Meander	223	-	1181WN	AMSTELVEEN
Meander	225	-	1181WN	AMSTELVEEN
Meander	227	-	1181WN	AMSTELVEEN
Meander	229	-	1181WN	AMSTELVEEN
Meander	231	-	1181WN	AMSTELVEEN
Meander	233	-	1181WN	AMSTELVEEN
Meander	235	-	1181WN	AMSTELVEEN
Meander	237	-	1181WN	AMSTELVEEN
Meander	239	-	1181WN	AMSTELVEEN
Meander	241	-	1181WN	AMSTELVEEN
Meander	243	-	1181WN	AMSTELVEEN
Meander	245	-	1181WN	AMSTELVEEN
Meander	247	-	1181WN	AMSTELVEEN
Meander	249	-	1181WN	AMSTELVEEN
Meander	251	-	1181WN	AMSTELVEEN
Meander	253	-	1181WN	AMSTELVEEN
Meander	255	-	1181WN	AMSTELVEEN
Meander	257	-	1181WN	AMSTELVEEN
Meander	259	-	1181WN	AMSTELVEEN
Meander	261	-	1181WN	AMSTELVEEN
Meander	263	-	1181WN	AMSTELVEEN
Meander	265	-	1181WN	AMSTELVEEN
Meander	267	-	1181WN	AMSTELVEEN
Meander	269	-	1181WN	AMSTELVEEN
Meander	271	-	1181WN	AMSTELVEEN
Meander	273	-	1181WN	AMSTELVEEN
Meander	275	-	1181WN	AMSTELVEEN
Meander	277	-	1181WN	AMSTELVEEN
Meander	279	-	1181WN	AMSTELVEEN
Meander	281	-	1181WN	AMSTELVEEN
Meander	285	-	1181WN	AMSTELVEEN
Meander	287	-	1181WN	AMSTELVEEN
Meander	289	-	1181WN	AMSTELVEEN
Meander	291	-	1181WN	AMSTELVEEN
Meander	293	-	1181WN	AMSTELVEEN
Meander	295	-	1181WN	AMSTELVEEN
Meander	297	-	1181WN	AMSTELVEEN
Meander	299	-	1181WN	AMSTELVEEN
Meander	301	-	1181WN	AMSTELVEEN
Meander	303	-	1181WN	AMSTELVEEN
Meander	305	-	1181WN	AMSTELVEEN

Bijlage II.4

Woningen binnen zone Meander

Adres	Huisnummer	Toevoeging	Postcode	Woonplaats
Meander	307	-	1181WN	AMSTELVEEN
Meander	309	-	1181WN	AMSTELVEEN
Meander	311	-	1181WN	AMSTELVEEN
Meander	313	-	1181WN	AMSTELVEEN
Meander	315	-	1181WN	AMSTELVEEN
Meander	317	-	1181WN	AMSTELVEEN
Meander	319	-	1181WN	AMSTELVEEN
Meander	321	-	1181WN	AMSTELVEEN
Meander	323	-	1181WN	AMSTELVEEN
Meander	325	-	1181WN	AMSTELVEEN
Meander	327	-	1181WN	AMSTELVEEN
Meander	329	-	1181WN	AMSTELVEEN
Meander	331	-	1181WN	AMSTELVEEN
Meander	333	-	1181WN	AMSTELVEEN
Meander	335	-	1181WN	AMSTELVEEN
Meander	337	-	1181WN	AMSTELVEEN
Meander	339	-	1181WN	AMSTELVEEN
Meander	341	-	1181WN	AMSTELVEEN
Meander	343	-	1181WN	AMSTELVEEN
Meander	345	-	1181WN	AMSTELVEEN
Meander	347	-	1181WN	AMSTELVEEN
Meander	349	-	1181WN	AMSTELVEEN
Meander	351	-	1181WN	AMSTELVEEN
Meander	353	-	1181WN	AMSTELVEEN
Meander	355	-	1181WN	AMSTELVEEN
Meander	357	-	1181WN	AMSTELVEEN
Meander	359	-	1181WN	AMSTELVEEN
Meander	361	-	1181WN	AMSTELVEEN
Meander	363	-	1181WN	AMSTELVEEN
Meander	365	-	1181WN	AMSTELVEEN
Meander	367	-	1181WN	AMSTELVEEN
Meander	369	-	1181WN	AMSTELVEEN
Meander	371	-	1181WN	AMSTELVEEN
Meander	373	-	1181WN	AMSTELVEEN
Meander	375	-	1181WN	AMSTELVEEN
Meander	377	-	1181WN	AMSTELVEEN
Meander	379	-	1181WN	AMSTELVEEN
Meander	381	-	1181WN	AMSTELVEEN
Meander	383	-	1181WN	AMSTELVEEN
Meander	385	-	1181WN	AMSTELVEEN
Meander	387	-	1181WN	AMSTELVEEN
Meander	389	-	1181WN	AMSTELVEEN
Meander	391	-	1181WN	AMSTELVEEN
Meander	393	-	1181WN	AMSTELVEEN
Meander	395	-	1181WN	AMSTELVEEN
Meander	397	-	1181WN	AMSTELVEEN
Meander	399	-	1181WN	AMSTELVEEN
Meander	401	-	1181WN	AMSTELVEEN
Meander	403	-	1181WN	AMSTELVEEN
Meander	405	-	1181WN	AMSTELVEEN
Meander	407	-	1181WN	AMSTELVEEN
Meander	409	-	1181WN	AMSTELVEEN
Meander	411	-	1181WN	AMSTELVEEN
Meander	413	-	1181WN	AMSTELVEEN
Meander	415	-	1181WN	AMSTELVEEN
Meander	417	-	1181WN	AMSTELVEEN

Bijlage II.4

Woningen binnen zone Meander

Adres	Huisnummer	Toevoeging	Postcode	Woonplaats
Meander	419	-	1181WN	AMSTELVEEN
Meander	421	-	1181WN	AMSTELVEEN
Meander	423	-	1181WN	AMSTELVEEN
Meander	425	-	1181WN	AMSTELVEEN
Meander	427	-	1181WN	AMSTELVEEN
Meander	429	-	1181WN	AMSTELVEEN
Meander	431	-	1181WN	AMSTELVEEN
Meander	433	-	1181WN	AMSTELVEEN
Meander	435	-	1181WN	AMSTELVEEN
Meander	437	-	1181WN	AMSTELVEEN
Meander	439	-	1181WN	AMSTELVEEN
Meander	441	-	1181WN	AMSTELVEEN
Meander	443	-	1181WN	AMSTELVEEN
Meander	445	-	1181WN	AMSTELVEEN
Meander	447	-	1181WN	AMSTELVEEN
Meander	449	-	1181WN	AMSTELVEEN
Meander	451	-	1181WN	AMSTELVEEN
Meander	453	-	1181WN	AMSTELVEEN
Meander	455	-	1181WN	AMSTELVEEN
Meander	457	-	1181WN	AMSTELVEEN
Meander	459	-	1181WN	AMSTELVEEN
Meander	461	-	1181WN	AMSTELVEEN
Meander	463	-	1181WN	AMSTELVEEN
Meander	465	-	1181WN	AMSTELVEEN
Meander	467	-	1181WN	AMSTELVEEN
Meander	469	-	1181WN	AMSTELVEEN
Meander	471	-	1181WN	AMSTELVEEN
Meander	473	-	1181WN	AMSTELVEEN
Meander	475	-	1181WN	AMSTELVEEN
Meander	477	-	1181WN	AMSTELVEEN
Meander	479	-	1181WN	AMSTELVEEN
Meander	481	-	1181WN	AMSTELVEEN
Meander	483	-	1181WN	AMSTELVEEN
Meander	485	-	1181WN	AMSTELVEEN
Meander	487	-	1181WN	AMSTELVEEN
Meander	489	-	1181WN	AMSTELVEEN
Meander	491	-	1181WN	AMSTELVEEN
Meander	493	-	1181WN	AMSTELVEEN
Meander	495	-	1181WN	AMSTELVEEN
Meander	497	-	1181WN	AMSTELVEEN
Meander	499	-	1181WN	AMSTELVEEN
Meander	501	-	1181WN	AMSTELVEEN
Meander	503	-	1181WN	AMSTELVEEN
Meander	505	-	1181WN	AMSTELVEEN
Meander	507	-	1181WN	AMSTELVEEN
Meander	509	-	1181WN	AMSTELVEEN
Meander	511	-	1181WN	AMSTELVEEN
Meander	513	-	1181WN	AMSTELVEEN
Meander	515	-	1181WN	AMSTELVEEN
Meander	517	-	1181WN	AMSTELVEEN
Meander	519	-	1181WN	AMSTELVEEN
Meander	521	-	1181WN	AMSTELVEEN
Meander	523	-	1181WN	AMSTELVEEN
Meander	525	-	1181WN	AMSTELVEEN
Meander	527	-	1181WN	AMSTELVEEN
Meander	529	-	1181WN	AMSTELVEEN

Bijlage II.4

Woningen binnen zone Meander

Adres	Huisnummer	Toevoeging	Postcode	Woonplaats
Meander	531	-	1181WN	AMSTELVEEN
Meander	533	-	1181WN	AMSTELVEEN
Meander	535	-	1181WN	AMSTELVEEN
Meander	537	-	1181WN	AMSTELVEEN
Meander	539	-	1181WN	AMSTELVEEN
Meander	541	-	1181WN	AMSTELVEEN
Meander	543	-	1181WN	AMSTELVEEN
Meander	545	-	1181WN	AMSTELVEEN
Meander	547	-	1181WN	AMSTELVEEN
Meander	549	-	1181WN	AMSTELVEEN
Meander	551	-	1181WN	AMSTELVEEN
Meander	553	-	1181WN	AMSTELVEEN
Meander	555	-	1181WN	AMSTELVEEN
Meander	557	-	1181WN	AMSTELVEEN
Meander	559	-	1181WN	AMSTELVEEN
Meander	561	-	1181WN	AMSTELVEEN
Meander	563	-	1181WN	AMSTELVEEN
Meander	565	-	1181WN	AMSTELVEEN
Meander	567	-	1181WN	AMSTELVEEN
Meander	569	-	1181WN	AMSTELVEEN
Meander	571	-	1181WN	AMSTELVEEN
Meander	573	-	1181WN	AMSTELVEEN
Meander	575	-	1181WN	AMSTELVEEN
Meander	577	-	1181WN	AMSTELVEEN
Meander	579	-	1181WN	AMSTELVEEN
Meander	581	-	1181WN	AMSTELVEEN
Meander	583	-	1181WN	AMSTELVEEN
Meander	585	-	1181WN	AMSTELVEEN
Meander	587	-	1181WN	AMSTELVEEN
Meander	589	-	1181WN	AMSTELVEEN
Meander	591	-	1181WN	AMSTELVEEN
Meander	593	-	1181WN	AMSTELVEEN
Meander	595	-	1181WN	AMSTELVEEN
Meander	597	-	1181WN	AMSTELVEEN
Meander	599	-	1181WN	AMSTELVEEN
Meander	601	-	1181WN	AMSTELVEEN
Meander	603	-	1181WN	AMSTELVEEN
Meander	605	-	1181WN	AMSTELVEEN
Meander	607	-	1181WN	AMSTELVEEN
Meander	609	-	1181WN	AMSTELVEEN
Meander	611	-	1181WN	AMSTELVEEN
Meander	613	-	1181WN	AMSTELVEEN
Meander	615	-	1181WN	AMSTELVEEN
Meander	617	-	1181WN	AMSTELVEEN
Meander	619	-	1181WN	AMSTELVEEN
Meander	621	-	1181WN	AMSTELVEEN
Meander	623	-	1181WN	AMSTELVEEN
Meander	625	-	1181WN	AMSTELVEEN
Meander	627	-	1181WN	AMSTELVEEN
Meander	629	-	1181WN	AMSTELVEEN
Meander	631	-	1181WN	AMSTELVEEN
Meander	633	-	1181WN	AMSTELVEEN
Meander	635	-	1181WN	AMSTELVEEN
Meander	637	-	1181WN	AMSTELVEEN
Meander	639	-	1181WN	AMSTELVEEN
Meander	641	-	1181WN	AMSTELVEEN

Bijlage II.4

Woningen binnen zone Meander

Adres	Huisnummer	Toevoeging	Postcode	Woonplaats
Meander	643	-	1181WN	AMSTELVEEN
Meander	645	-	1181WN	AMSTELVEEN
Meander	647	-	1181WN	AMSTELVEEN
Meander	649	-	1181WN	AMSTELVEEN
Meander	651	-	1181WN	AMSTELVEEN
Meander	653	-	1181WN	AMSTELVEEN
Meander	655	-	1181WN	AMSTELVEEN
Meander	657	-	1181WN	AMSTELVEEN
Meander	659	-	1181WN	AMSTELVEEN
Meander	661	-	1181WN	AMSTELVEEN
Meander	663	-	1181WN	AMSTELVEEN
Meander	665	-	1181WN	AMSTELVEEN
Meander	667	-	1181WN	AMSTELVEEN
Meander	669	-	1181WN	AMSTELVEEN
Meander	671	-	1181WN	AMSTELVEEN
Meander	673	-	1181WN	AMSTELVEEN
Meander	675	-	1181WN	AMSTELVEEN
Meander	677	-	1181WN	AMSTELVEEN
Meander	679	-	1181WN	AMSTELVEEN
Meander	681	-	1181WN	AMSTELVEEN
Meander	683	-	1181WN	AMSTELVEEN
Meander	685	-	1181WN	AMSTELVEEN
Meander	687	-	1181WN	AMSTELVEEN
Meander	689	-	1181WN	AMSTELVEEN
Meander	691	-	1181WN	AMSTELVEEN
Meander	693	-	1181WN	AMSTELVEEN
Meander	695	-	1181WN	AMSTELVEEN
Meander	697	-	1181WN	AMSTELVEEN
Meander	699	-	1181WN	AMSTELVEEN
Meander	701	-	1181WN	AMSTELVEEN
Meander	703	-	1181WN	AMSTELVEEN
Meander	705	-	1181WN	AMSTELVEEN
Meander	707	-	1181WN	AMSTELVEEN
Meander	709	-	1181WN	AMSTELVEEN
Meander	711	-	1181WN	AMSTELVEEN
Meander	713	-	1181WN	AMSTELVEEN
Meander	715	-	1181WN	AMSTELVEEN
Meander	717	-	1181WN	AMSTELVEEN
Meander	719	-	1181WN	AMSTELVEEN
Meander	721	-	1181WN	AMSTELVEEN
Meander	723	-	1181WN	AMSTELVEEN
Meander	725	-	1181WN	AMSTELVEEN
Meander	727	-	1181WN	AMSTELVEEN
Meander	729	-	1181WN	AMSTELVEEN
Meander	731	-	1181WN	AMSTELVEEN
Meander	733	-	1181WN	AMSTELVEEN
Meander	735	-	1181WN	AMSTELVEEN
Meander	737	-	1181WN	AMSTELVEEN
Meander	739	-	1181WN	AMSTELVEEN
Meander	741	-	1181WN	AMSTELVEEN
Meander	743	-	1181WN	AMSTELVEEN
Meander	745	-	1181WN	AMSTELVEEN
Meander	747	-	1181WN	AMSTELVEEN
Meander	749	-	1181WN	AMSTELVEEN
Meander	751	-	1181WN	AMSTELVEEN
Meander	753	-	1181WN	AMSTELVEEN

Bijlage II.4

Woningen binnen zone Meander

Adres	Huisnummer	Toevoeging	Postcode	Woonplaats
Meander	755	-	1181WN	AMSTELVEEN
Meander	757	-	1181WN	AMSTELVEEN
Meander	759	-	1181WN	AMSTELVEEN
Meander	761	-	1181WN	AMSTELVEEN
Meander	763	-	1181WN	AMSTELVEEN
Meander	765	-	1181WN	AMSTELVEEN
Meander	767	-	1181WN	AMSTELVEEN
Meander	769	-	1181WN	AMSTELVEEN
Meander	771	-	1181WN	AMSTELVEEN
Meander	773	-	1181WN	AMSTELVEEN
Meander	775	-	1181WN	AMSTELVEEN
Meander	777	-	1181WN	AMSTELVEEN
Meander	779	-	1181WN	AMSTELVEEN
Meander	781	-	1181WN	AMSTELVEEN
Meander	783	-	1181WN	AMSTELVEEN
Meander	785	-	1181WN	AMSTELVEEN
Meander	787	-	1181WN	AMSTELVEEN
Meester Aalberselaan	4	-	1181XJ	AMSTELVEEN
Meester Aalberselaan	13	-	1181XJ	AMSTELVEEN
Meester Aalberselaan	15	-	1181XJ	AMSTELVEEN
Meester Aalberselaan	17	-	1181XJ	AMSTELVEEN
Meester Aalberselaan	19	-	1181XJ	AMSTELVEEN
Meester Aalberselaan	21	-	1181XJ	AMSTELVEEN
Meester Aalberselaan	23	-	1181XJ	AMSTELVEEN
Meester Aalberselaan	25	-	1181XJ	AMSTELVEEN
Meester Aalberselaan	27	-	1181XJ	AMSTELVEEN
Meester Aalberselaan	29	-	1181XJ	AMSTELVEEN
Meester Aalberselaan	31	-	1181XJ	AMSTELVEEN
Meester Aalberselaan	33	-	1181XJ	AMSTELVEEN
Meester Aalberselaan	35	-	1181XJ	AMSTELVEEN
Meester Aalberselaan	37	-	1181XJ	AMSTELVEEN
Meester F A van Hallweg	30	-	1181ZT	AMSTELVEEN
Meester F A van Hallweg	31	-	1181ZT	AMSTELVEEN
Meester F A van Hallweg	32	-	1181ZT	AMSTELVEEN
Meester F A van Hallweg	33	-	1181ZT	AMSTELVEEN
Meester F A van Hallweg	34	-	1181ZT	AMSTELVEEN
Meester F A van Hallweg	35	-	1181ZT	AMSTELVEEN
Meester F A van Hallweg	36	-	1181ZT	AMSTELVEEN
Meester F A van Hallweg	37	-	1181ZT	AMSTELVEEN
Meester F A van Hallweg	38	-	1181ZT	AMSTELVEEN
Meester F A van Hallweg	39	-	1181ZT	AMSTELVEEN
Meester F A van Hallweg	40	-	1181ZT	AMSTELVEEN
Meester F A van Hallweg	41	-	1181ZT	AMSTELVEEN
Meester F A van Hallweg	42	-	1181ZT	AMSTELVEEN
Meester F A van Hallweg	43	-	1181ZT	AMSTELVEEN
Meester F A van Hallweg	44	-	1181ZT	AMSTELVEEN
Meester F A van Hallweg	45	-	1181ZT	AMSTELVEEN
Meester F A van Hallweg	46	-	1181ZT	AMSTELVEEN
Meester F A van Hallweg	47	-	1181ZT	AMSTELVEEN
Meester F A van Hallweg	48	-	1181ZT	AMSTELVEEN
Meester F A van Hallweg	49	-	1181ZT	AMSTELVEEN
Meester F A van Hallweg	50	-	1181ZT	AMSTELVEEN
Meester F A van Hallweg	51	-	1181ZT	AMSTELVEEN
Meester F A van Hallweg	52	-	1181ZT	AMSTELVEEN
Meester F A van Hallweg	53	-	1181ZT	AMSTELVEEN
Meester F A van Hallweg	54	-	1181ZT	AMSTELVEEN

Bijlage II.4

Woningen binnen zone Meander

Adres	Huisnummer	Toevoeging	Postcode	Woonplaats
Meester F A van Hallweg	55	-	1181ZT	AMSTELVEEN
Meester F A van Hallweg	56	-	1181ZT	AMSTELVEEN
Meester F A van Hallweg	57	-	1181ZT	AMSTELVEEN
Meester F A van Hallweg	58	-	1181ZT	AMSTELVEEN
Meester F A van Hallweg	59	-	1181ZT	AMSTELVEEN
Meester F A van Hallweg	60	-	1181ZT	AMSTELVEEN
Meester F A van Hallweg	61	-	1181ZT	AMSTELVEEN
Meester F A van Hallweg	62	-	1181ZT	AMSTELVEEN
Meester F A van Hallweg	63	-	1181ZT	AMSTELVEEN
Meester F A van Hallweg	64	-	1181ZT	AMSTELVEEN
Meester F A van Hallweg	65	-	1181ZT	AMSTELVEEN
Meester F A van Hallweg	66	-	1181ZV	AMSTELVEEN
Meester F A van Hallweg	68	-	1181ZV	AMSTELVEEN
Meester F A van Hallweg	70	-	1181ZV	AMSTELVEEN
Meester F A van Hallweg	72	-	1181ZV	AMSTELVEEN
Meester F A van Hallweg	74	-	1181ZV	AMSTELVEEN
Meester F A van Hallweg	76	-	1181ZV	AMSTELVEEN
Meester F A van Hallweg	78	-	1181ZV	AMSTELVEEN
Meester F A van Hallweg	80	-	1181ZV	AMSTELVEEN
Meester F A van Hallweg	82	-	1181ZV	AMSTELVEEN
Meester F A van Hallweg	84	-	1181ZV	AMSTELVEEN
Meester F A van Hallweg	86	-	1181ZV	AMSTELVEEN
Meester F A van Hallweg	88	-	1181ZV	AMSTELVEEN
Meester F A van Hallweg	90	-	1181ZV	AMSTELVEEN
Meester F A van Hallweg	92	-	1181ZV	AMSTELVEEN
Meester F A van Hallweg	94	-	1181ZV	AMSTELVEEN
Meester F A van Hallweg	96	-	1181ZV	AMSTELVEEN
Meester F A van Hallweg	98	-	1181ZV	AMSTELVEEN
Meester F A van Hallweg	100	-	1181ZV	AMSTELVEEN
Meester F A van Hallweg	102	-	1181ZV	AMSTELVEEN
Meester F A van Hallweg	104	-	1181ZW	AMSTELVEEN
Meester F A van Hallweg	106	-	1181ZW	AMSTELVEEN
Meester F A van Hallweg	108	-	1181ZW	AMSTELVEEN
Meester F A van Hallweg	110	-	1181ZW	AMSTELVEEN
Meester F A van Hallweg	112	-	1181ZW	AMSTELVEEN
Meester F A van Hallweg	114	-	1181ZW	AMSTELVEEN
Meester F A van Hallweg	116	-	1181ZW	AMSTELVEEN
Meester F A van Hallweg	118	-	1181ZW	AMSTELVEEN
Meester F A van Hallweg	120	-	1181ZW	AMSTELVEEN
Meester F A van Hallweg	122	-	1181ZW	AMSTELVEEN
Meester F A van Hallweg	124	-	1181ZW	AMSTELVEEN
Meester F A van Hallweg	126	-	1181ZW	AMSTELVEEN
Meester F A van Hallweg	128	-	1181ZW	AMSTELVEEN
Meester F A van Hallweg	130	-	1181ZW	AMSTELVEEN
Meester F A van Hallweg	132	-	1181ZW	AMSTELVEEN
Meester F A van Hallweg	134	-	1181ZW	AMSTELVEEN
Meester F A van Hallweg	136	-	1181ZW	AMSTELVEEN
Meester F A van Hallweg	138	-	1181ZW	AMSTELVEEN
Meester F A van Hallweg	140	-	1181ZW	AMSTELVEEN
Meester F A van Hallweg	142	-	1181ZW	AMSTELVEEN
Meester F A van Hallweg	144	-	1181ZW	AMSTELVEEN
Meester F A van Hallweg	146	-	1181ZW	AMSTELVEEN
Meester F A van Hallweg	148	-	1181ZW	AMSTELVEEN
Meester F A van Hallweg	150	-	1181ZW	AMSTELVEEN
Meester F A van Hallweg	152	-	1181ZW	AMSTELVEEN
Meester F A van Hallweg	154	-	1181ZW	AMSTELVEEN

Bijlage II.4

Woningen binnen zone Meander

Adres	Huisnummer	Toevoeging	Postcode	Woonplaats
Meester F A van Hallweg	156	-	1181ZW	AMSTELVEEN
Meester F A van Hallweg	158	-	1181ZW	AMSTELVEEN
Meester F A van Hallweg	160	-	1181ZW	AMSTELVEEN
Meester F A van Hallweg	162	-	1181ZW	AMSTELVEEN
Meester F A van Hallweg	164	-	1181ZW	AMSTELVEEN
Meester F A van Hallweg	166	-	1181ZW	AMSTELVEEN
Meester F A van Hallweg	168	-	1181ZW	AMSTELVEEN
Meester F A van Hallweg	170	-	1181ZW	AMSTELVEEN
Meester F A van Hallweg	172	-	1181ZW	AMSTELVEEN
Meester F A van Hallweg	174	-	1181ZW	AMSTELVEEN
Meester F A van Hallweg	176	-	1181ZW	AMSTELVEEN
Meester F A van Hallweg	178	-	1181ZW	AMSTELVEEN
Mr. P.J.M. Aalberselaan	2	-	1181XJ	Amstelveen
Nieuw Loopveld	2	-	1181ZK	AMSTELVEEN
Nieuw Loopveld	3	-	1181ZK	AMSTELVEEN
Nieuw Loopveld	4	-	1181ZK	AMSTELVEEN
Nieuw Loopveld	6	-	1181ZK	AMSTELVEEN
Nieuw Loopveld	8	-	1181ZK	AMSTELVEEN
Nieuw Loopveld	10	-	1181ZK	AMSTELVEEN
Nieuw Loopveld	12	-	1181ZK	AMSTELVEEN
Nieuw Loopveld	14	-	1181ZK	AMSTELVEEN
Nieuwenhuysenlaan	1	-	1185DP	AMSTELVEEN
Nieuwenhuysenlaan	3	-	1185DP	AMSTELVEEN
Nieuwenhuysenlaan	5	-	1185DP	AMSTELVEEN
Nieuwenhuysenlaan	7	-	1185DP	AMSTELVEEN
Nieuwenhuysenlaan	9	-	1185DP	AMSTELVEEN
Nieuwenhuysenlaan	11	-	1185DP	AMSTELVEEN
Nieuwenhuysenlaan	13	-	1185DP	AMSTELVEEN
Nieuwenhuysenlaan	15	-	1185DP	AMSTELVEEN
Nieuwenhuysenlaan	17	-	1185DP	AMSTELVEEN
Nieuwenhuysenlaan	19	-	1185DP	AMSTELVEEN
Nieuwenhuysenlaan	21	-	1185DP	AMSTELVEEN
Nieuwenhuysenlaan	23	-	1185DP	AMSTELVEEN
Nieuwenhuysenlaan	2	-	1185DR	AMSTELVEEN
Nieuwenhuysenlaan	4	-	1185DR	AMSTELVEEN
Nieuwenhuysenlaan	6	-	1185DR	AMSTELVEEN
Nieuwenhuysenlaan	8	-	1185DR	AMSTELVEEN
Nieuwenhuysenlaan	10	-	1185DR	AMSTELVEEN
Nieuwenhuysenlaan	12	-	1185DR	AMSTELVEEN
Nieuwenhuysenlaan	14	-	1185DR	AMSTELVEEN
Nieuwenhuysenlaan	16	-	1185DR	AMSTELVEEN
Nieuwenhuysenlaan	18	-	1185DR	AMSTELVEEN
Nieuwenhuysenlaan	20	-	1185DR	AMSTELVEEN
Nieuwenhuysenlaan	22	-	1185DR	AMSTELVEEN
Ouderkerkerlaan	20	-	1185AC	AMSTELVEEN
Ouderkerkerlaan	21	-	1185AC	AMSTELVEEN
Ouderkerkerlaan	22	-	1185AC	AMSTELVEEN
Ouderkerkerlaan	23	-	1185AC	AMSTELVEEN
Ouderkerkerlaan	25	-	1185AC	AMSTELVEEN
Ouderkerkerlaan	26	-	1185AC	AMSTELVEEN
Ouderkerkerlaan	27	-	1185AC	AMSTELVEEN
Ouderkerkerlaan	28	-	1185AC	AMSTELVEEN
Ouderkerkerlaan	29	-	1185AC	AMSTELVEEN
Ouderkerkerlaan	30	-	1185AC	AMSTELVEEN
Ouderkerkerlaan	31	-	1185AC	AMSTELVEEN
Ouderkerkerlaan	32	-	1185AC	AMSTELVEEN

Bijlage II.4

Woningen binnen zone Meander

Adres	Huisnummer	Toevoeging	Postcode	Woonplaats
Ouderkerkerlaan	33	-	1185AC	AMSTELVEEN
Ouderkerkerlaan	34	-	1185AC	AMSTELVEEN
Ouderkerkerlaan	35	-	1185AC	AMSTELVEEN
Ouderkerkerlaan	36	-	1185AC	AMSTELVEEN
Ouderkerkerlaan	37	-	1185AD	AMSTELVEEN
Ouderkerkerlaan	38	-	1185AD	AMSTELVEEN
Ouderkerkerlaan	50	-	1185AD	AMSTELVEEN
Ouderkerkerlaan	50	A	1185AD	AMSTELVEEN
Ouderkerkerlaan	51	-	1185AD	AMSTELVEEN
Ouderkerkerlaan	52	-	1185AD	AMSTELVEEN
Ouderkerkerlaan	53	-	1185AD	AMSTELVEEN
Ouderkerkerlaan	54	-	1185AD	AMSTELVEEN
Ouderkerkerlaan	55	-	1185AD	AMSTELVEEN
Ouderkerkerlaan	56	-	1185AD	AMSTELVEEN
Ouderkerkerlaan	57	-	1185AD	AMSTELVEEN
Ouderkerkerlaan	61	-	1185AD	AMSTELVEEN
Ouderkerkerlaan	62	-	1185AD	AMSTELVEEN
Ouderkerkerlaan	63	-	1185AD	AMSTELVEEN
Ouderkerkerlaan	65	-	1185AD	AMSTELVEEN
Ouderkerkerlaan	67	-	1185AD	AMSTELVEEN
Ouderkerkerlaan	69	-	1185AD	AMSTELVEEN
Ouderkerkerlaan	70	-	1185AE	AMSTELVEEN
Ouderkerkerlaan	71	-	1185AE	AMSTELVEEN
Ouderkerkerlaan	72	-	1185AE	AMSTELVEEN
Ouderkerkerlaan	73	-	1185AE	AMSTELVEEN
Ouderkerkerlaan	74	-	1185AE	AMSTELVEEN
Ouderkerkerlaan	75	-	1185AE	AMSTELVEEN
Ouderkerkerlaan	76	-	1185AE	AMSTELVEEN
Ouderkerkerlaan	77	-	1185AE	AMSTELVEEN
Ouderkerkerlaan	78	-	1185AE	AMSTELVEEN
Ouderkerkerlaan	79	-	1185AE	AMSTELVEEN
Ouderkerkerlaan	80	-	1185AE	AMSTELVEEN
Ouderkerkerlaan	81	-	1185AE	AMSTELVEEN
Ouderkerkerlaan	82	-	1185AE	AMSTELVEEN
Ouderkerkerlaan	83	-	1185AE	AMSTELVEEN
Ouderkerkerlaan	87	-	1185AE	AMSTELVEEN
Ouderkerkerlaan	88	-	1185AE	AMSTELVEEN
Ouderkerkerlaan	89	-	1185AE	AMSTELVEEN
Ouderkerkerlaan	90	-	1185AE	AMSTELVEEN
Ouderkerkerlaan	91	-	1185AE	AMSTELVEEN
Ouderkerkerlaan	92	-	1185AE	AMSTELVEEN
Ouderkerkerlaan	93	-	1185AE	AMSTELVEEN
Ouderkerkerlaan	94	-	1185AG	AMSTELVEEN
Ouderkerkerlaan	95	-	1185AG	AMSTELVEEN
Ouderkerkerlaan	96	-	1185AG	AMSTELVEEN
Ouderkerkerlaan	97	-	1185AG	AMSTELVEEN
Ouderkerkerlaan	98	-	1185AG	AMSTELVEEN
Ouderkerkerlaan	99	-	1185AG	AMSTELVEEN
Ouderkerkerlaan	100	-	1185AG	AMSTELVEEN
Ouderkerkerlaan	101	-	1185AG	AMSTELVEEN
Ouderkerkerlaan	109	-	1185AG	AMSTELVEEN
Ouderkerkerlaan	110	-	1185AG	AMSTELVEEN
Ouderkerkerlaan	111	-	1185AG	AMSTELVEEN
Ouderkerkerlaan	112	-	1185AG	AMSTELVEEN
Parmenierlaan	7	-	1185CT	AMSTELVEEN
Parmenierlaan	9	-	1185CT	AMSTELVEEN

Bijlage II.4

Woningen binnen zone Meander

Adres	Huisnummer	Toevoeging	Postcode	Woonplaats
Parmentierlaan	11	-	1185CT	AMSTELVEEN
Parmentierlaan	13	-	1185CT	AMSTELVEEN
Parmentierlaan	15	-	1185CT	AMSTELVEEN
Parmentierlaan	17	-	1185CT	AMSTELVEEN
Parmentierlaan	19	-	1185CT	AMSTELVEEN
Parmentierlaan	21	-	1185CT	AMSTELVEEN
Parmentierlaan	23	-	1185CT	AMSTELVEEN
Parmentierlaan	25	-	1185CT	AMSTELVEEN
Parmentierlaan	27	-	1185CV	AMSTELVEEN
Parmentierlaan	29	-	1185CV	AMSTELVEEN
Parmentierlaan	31	-	1185CV	AMSTELVEEN
Parmentierlaan	33	-	1185CV	AMSTELVEEN
Parmentierlaan	35	-	1185CV	AMSTELVEEN
Parmentierlaan	37	-	1185CV	AMSTELVEEN
Parmentierlaan	39	-	1185CV	AMSTELVEEN
Parmentierlaan	41	-	1185CV	AMSTELVEEN
Parmentierlaan	43	-	1185CV	AMSTELVEEN
Parmentierlaan	2	-	1185CW	AMSTELVEEN
Parmentierlaan	4	-	1185CW	AMSTELVEEN
Parmentierlaan	6	-	1185CW	AMSTELVEEN
Parmentierlaan	8	-	1185CW	AMSTELVEEN
Parmentierlaan	10	-	1185CW	AMSTELVEEN
Parmentierlaan	12	-	1185CW	AMSTELVEEN
Parmentierlaan	14	-	1185CW	AMSTELVEEN
Parmentierlaan	16	-	1185CW	AMSTELVEEN
Parmentierlaan	18	-	1185CW	AMSTELVEEN
Parmentierlaan	20	-	1185CW	AMSTELVEEN
Parmentierlaan	22	-	1185CW	AMSTELVEEN
Parmentierlaan	24	-	1185CW	AMSTELVEEN
Parmentierlaan	26	-	1185CW	AMSTELVEEN
Parmentierlaan	28	-	1185CW	AMSTELVEEN
Parmentierlaan	30	-	1185CW	AMSTELVEEN
Parmentierlaan	32	-	1185CW	AMSTELVEEN
Parmentierlaan	34	-	1185CW	AMSTELVEEN
Parmentierlaan	36	-	1185CW	AMSTELVEEN
Parmentierlaan	38	-	1185CW	AMSTELVEEN
Parmentierlaan	40	-	1185CW	AMSTELVEEN
Parmentierlaan	42	-	1185CW	AMSTELVEEN
Parmentierlaan	44	-	1185CW	AMSTELVEEN
Parmentierlaan	46	-	1185CW	AMSTELVEEN
Parmentierlaan	48	-	1185CW	AMSTELVEEN
Parmentierlaan	50	-	1185CW	AMSTELVEEN
Parmentierlaan	52	-	1185CW	AMSTELVEEN
Parmentierlaan	54	-	1185CX	AMSTELVEEN
Parmentierlaan	56	-	1185CX	AMSTELVEEN
Parmentierlaan	58	-	1185CX	AMSTELVEEN
Parmentierlaan	60	-	1185CX	AMSTELVEEN
Parmentierlaan	62	-	1185CX	AMSTELVEEN
Parmentierlaan	64	-	1185CX	AMSTELVEEN
Parmentierlaan	66	-	1185CX	AMSTELVEEN
Parmentierlaan	68	-	1185CX	AMSTELVEEN
Parmentierlaan	70	-	1185CX	AMSTELVEEN
Parmentierlaan	72	-	1185CX	AMSTELVEEN
Parmentierlaan	74	-	1185CZ	AMSTELVEEN
Parmentierlaan	76	-	1185CZ	AMSTELVEEN
Parmentierlaan	76	A	1185CZ	AMSTELVEEN

Bijlage II.4

Woningen binnen zone Meander

Adres	Huisnummer	Toevoeging	Postcode	Woonplaats
Parmentierlaan	82	-	1185CZ	AMSTELVEEN
Parmentierlaan	84	-	1185CZ	AMSTELVEEN
Parmentierlaan	88	-	1185CZ	AMSTELVEEN
Parmentierlaan	90	-	1185CZ	AMSTELVEEN
Parmentierlaan	92	-	1185CZ	AMSTELVEEN
Parmentierlaan	94	-	1185CZ	AMSTELVEEN
Parmentierlaan	96	-	1185CZ	AMSTELVEEN
Parmentierlaan	98	-	1185CZ	AMSTELVEEN
Parmentierlaan	100	-	1185CZ	AMSTELVEEN
Parmentierlaan	102	-	1185CZ	AMSTELVEEN
Parmentierlaan	104	-	1185CZ	AMSTELVEEN
Pastoor Meynemalaan	1	-	1185DS	AMSTELVEEN
Pastoor Meynemalaan	3	-	1185DS	AMSTELVEEN
Pastoor Meynemalaan	5	-	1185DS	AMSTELVEEN
Pastoor Meynemalaan	7	-	1185DS	AMSTELVEEN
Pastoor Meynemalaan	9	-	1185DS	AMSTELVEEN
Pastoor Meynemalaan	11	-	1185DS	AMSTELVEEN
Pastoor Meynemalaan	13	-	1185DS	AMSTELVEEN
Pastoor Meynemalaan	2	-	1185DT	AMSTELVEEN
Pastoor Meynemalaan	4	-	1185DT	AMSTELVEEN
Pastoor Meynemalaan	6	-	1185DT	AMSTELVEEN
Pastoor Meynemalaan	8	-	1185DT	AMSTELVEEN
Pastoor Meynemalaan	10	-	1185DT	AMSTELVEEN
Pastoor Meynemalaan	12	-	1185DT	AMSTELVEEN
Pastoor Meynemalaan	14	-	1185DT	AMSTELVEEN
Pastoor Meynemalaan	16	-	1185DT	AMSTELVEEN
Pastoor Meynemalaan	18	-	1185DT	AMSTELVEEN
Pastoor Meynemalaan	20	-	1185DT	AMSTELVEEN
Pastoor Meynemalaan	22	-	1185DT	AMSTELVEEN
Pastoor Meynemalaan	24	-	1185DT	AMSTELVEEN
Pastoor Meynemalaan	26	-	1185DT	AMSTELVEEN
Pieter Lastmanweg	1	-	1181XG	AMSTELVEEN
Pieter Lastmanweg	2	-	1181XG	AMSTELVEEN
Pieter Lastmanweg	4	-	1181XG	AMSTELVEEN
Pieter Lastmanweg	5	-	1181XG	AMSTELVEEN
Pieter Lastmanweg	5	A	1181XG	AMSTELVEEN
Pieter Lastmanweg	5	B	1181XG	AMSTELVEEN
Pieter Lastmanweg	5	C	1181XG	AMSTELVEEN
Pieter Lastmanweg	5	D	1181XG	AMSTELVEEN
Pieter Lastmanweg	5	E	1181XG	AMSTELVEEN
Pieter Lastmanweg	5	F	1181XG	AMSTELVEEN
Pieter Lastmanweg	5	G	1181XG	AMSTELVEEN
Pieter Lastmanweg	5	H	1181XG	AMSTELVEEN
Pieter Lastmanweg	6	-	1181XG	AMSTELVEEN
Pieter Lastmanweg	7	-	1181XG	AMSTELVEEN
Pieter Lastmanweg	8	-	1181XG	AMSTELVEEN
Pieter Lastmanweg	9	-	1181XG	AMSTELVEEN
Pieter Lastmanweg	10	-	1181XG	AMSTELVEEN
Pieter Lastmanweg	12	-	1181XG	AMSTELVEEN
Pieter Lastmanweg	14	-	1181XG	AMSTELVEEN
Pieter Lastmanweg	16	-	1181XG	AMSTELVEEN
Pieter Lastmanweg	18	-	1181XG	AMSTELVEEN
Pieter Lastmanweg	20	-	1181XG	AMSTELVEEN
Pieter Lastmanweg	22	-	1181XG	AMSTELVEEN
Pieter Lastmanweg	24	-	1181XG	AMSTELVEEN
Pieter Lastmanweg	26	-	1181XG	AMSTELVEEN

Bijlage II.4

Woningen binnen zone Meander

Adres	Huisnummer	Toevoeging	Postcode	Woonplaats
Pieter Lastmanweg	28	-	1181XG	AMSTELVEEN
Pieter Lastmanweg	30	-	1181XG	AMSTELVEEN
Pieter Lastmanweg	32	-	1181XG	AMSTELVEEN
Rembrandthof	3	-	1181ZL	AMSTELVEEN
Rembrandthof	7	-	1181ZL	AMSTELVEEN
Rembrandthof	9	-	1181ZL	AMSTELVEEN
Rembrandthof	11	-	1181ZL	AMSTELVEEN
Rembrandthof	12	-	1181ZL	AMSTELVEEN
Rembrandthof	13	-	1181ZL	AMSTELVEEN
Rembrandthof	15	-	1181ZL	AMSTELVEEN
Rembrandthof	18	-	1181ZL	AMSTELVEEN
Rembrandthof	19	-	1181ZL	AMSTELVEEN
Rembrandthof	22	-	1181ZL	AMSTELVEEN
Rembrandthof	23	-	1181ZL	AMSTELVEEN
Rembrandthof	25	-	1181ZL	AMSTELVEEN
Rembrandthof	27	-	1181ZL	AMSTELVEEN
Rembrandthof	31	-	1181ZL	AMSTELVEEN
Rembrandthof	33	-	1181ZL	AMSTELVEEN
Rembrandthof	34	-	1181ZL	AMSTELVEEN
Rembrandthof	37	-	1181ZL	AMSTELVEEN
Rembrandthof	39	-	1181ZL	AMSTELVEEN
Rembrandthof	40	-	1181ZL	AMSTELVEEN
Rembrandthof	49	-	1181ZL	AMSTELVEEN
Rembrandthof	51	-	1181ZL	AMSTELVEEN
Rembrandthof	52	-	1181ZL	AMSTELVEEN
Rembrandthof	53	-	1181ZL	AMSTELVEEN
Rembrandthof	54	-	1181ZL	AMSTELVEEN
Rembrandthof	55	-	1181ZL	AMSTELVEEN
Rembrandtweg	1	-	1181GE	AMSTELVEEN
Rembrandtweg	1	A	1181GE	AMSTELVEEN
Rembrandtweg	1	B	1181GE	AMSTELVEEN
Rembrandtweg	3	-	1181GE	AMSTELVEEN
Rembrandtweg	3	A	1181GE	AMSTELVEEN
Rembrandtweg	3	B	1181GE	AMSTELVEEN
Rembrandtweg	3	C	1181GE	AMSTELVEEN
Rembrandtweg	5	-	1181GE	AMSTELVEEN
Rembrandtweg	5	A	1181GE	AMSTELVEEN
Rembrandtweg	5	B	1181GE	AMSTELVEEN
Rembrandtweg	7	-	1181GE	AMSTELVEEN
Rembrandtweg	7	A	1181GE	AMSTELVEEN
Rembrandtweg	7	B	1181GE	AMSTELVEEN
Rembrandtweg	7	C	1181GE	AMSTELVEEN
Rembrandtweg	9	-	1181GE	AMSTELVEEN
Rembrandtweg	9	A	1181GE	AMSTELVEEN
Rembrandtweg	9	B	1181GE	AMSTELVEEN
Rembrandtweg	9	C	1181GE	AMSTELVEEN
Rembrandtweg	11	-	1181GE	AMSTELVEEN
Rembrandtweg	11	A	1181GE	AMSTELVEEN
Rembrandtweg	11	B	1181GE	AMSTELVEEN
Rembrandtweg	13	-	1181GE	AMSTELVEEN
Rembrandtweg	13	A	1181GE	AMSTELVEEN
Rembrandtweg	13	B	1181GE	AMSTELVEEN
Rembrandtweg	13	C	1181GE	AMSTELVEEN
Rembrandtweg	15	-	1181GE	AMSTELVEEN
Rembrandtweg	15	A	1181GE	AMSTELVEEN
Rembrandtweg	15	B	1181GE	AMSTELVEEN

Bijlage II.4

Woningen binnen zone Meander

Adres	Huisnummer	Toevoeging	Postcode	Woonplaats
Rembrandtweg	15	C	1181GE	AMSTELVEEN
Rembrandtweg	17	-	1181GE	AMSTELVEEN
Rembrandtweg	17	A	1181GE	AMSTELVEEN
Rembrandtweg	17	B	1181GE	AMSTELVEEN
Rembrandtweg	19	-	1181GE	AMSTELVEEN
Rembrandtweg	19	A	1181GE	AMSTELVEEN
Rembrandtweg	19	B	1181GE	AMSTELVEEN
Rembrandtweg	19	C	1181GE	AMSTELVEEN
Rembrandtweg	21	-	1181GE	AMSTELVEEN
Rembrandtweg	21	A	1181GE	AMSTELVEEN
Rembrandtweg	21	B	1181GE	AMSTELVEEN
Rembrandtweg	21	C	1181GE	AMSTELVEEN
Rembrandtweg	23	-	1181GE	AMSTELVEEN
Rembrandtweg	23	A	1181GE	AMSTELVEEN
Rembrandtweg	23	B	1181GE	AMSTELVEEN
Rembrandtweg	25	-	1181GE	AMSTELVEEN
Rembrandtweg	25	A	1181GE	AMSTELVEEN
Rembrandtweg	25	B	1181GE	AMSTELVEEN
Rembrandtweg	25	C	1181GE	AMSTELVEEN
Rembrandtweg	27	-	1181GE	AMSTELVEEN
Rembrandtweg	27	A	1181GE	AMSTELVEEN
Rembrandtweg	27	B	1181GE	AMSTELVEEN
Rembrandtweg	27	C	1181GE	AMSTELVEEN
Rembrandtweg	29	-	1181GE	AMSTELVEEN
Rembrandtweg	35	-	1181GE	AMSTELVEEN
Rembrandtweg	35	A	1181GE	AMSTELVEEN
Rembrandtweg	37	-	1181GE	AMSTELVEEN
Rembrandtweg	37	A	1181GE	AMSTELVEEN
Rembrandtweg	37	B	1181GE	AMSTELVEEN
Rembrandtweg	37	C	1181GE	AMSTELVEEN
Rembrandtweg	37	D	1181GE	AMSTELVEEN
Rembrandtweg	37	E	1181GE	AMSTELVEEN
Rembrandtweg	39	-	1181GE	AMSTELVEEN
Rembrandtweg	43	-	1181GE	AMSTELVEEN
Rembrandtweg	45	-	1181GE	AMSTELVEEN
Rembrandtweg	47	-	1181GE	AMSTELVEEN
Rembrandtweg	51	-	1181GE	AMSTELVEEN
Rembrandtweg	55	-	1181GE	AMSTELVEEN
Rembrandtweg	57	-	1181GE	AMSTELVEEN
Rembrandtweg	59	-	1181GE	AMSTELVEEN
Rembrandtweg	61	-	1181GE	AMSTELVEEN
Rembrandtweg	63	-	1181GE	AMSTELVEEN
Rembrandtweg	65	-	1181GE	AMSTELVEEN
Rembrandtweg	67	-	1181GE	AMSTELVEEN
Rembrandtweg	69	-	1181GE	AMSTELVEEN
Rembrandtweg	71	-	1181GE	AMSTELVEEN
Rembrandtweg	73	-	1181GE	AMSTELVEEN
Rembrandtweg	75	-	1181GE	AMSTELVEEN
Rembrandtweg	77	-	1181GE	AMSTELVEEN
Rembrandtweg	79	-	1181GE	AMSTELVEEN
Rembrandtweg	81	-	1181GE	AMSTELVEEN
Rembrandtweg	83	-	1181GE	AMSTELVEEN
Rembrandtweg	85	-	1181GE	AMSTELVEEN
Rembrandtweg	87	-	1181GE	AMSTELVEEN
Rembrandtweg	89	-	1181GE	AMSTELVEEN
Rembrandtweg	91	-	1181GE	AMSTELVEEN

Bijlage II.4

Woningen binnen zone Meander

Adres	Huisnummer	Toevoeging	Postcode	Woonplaats
Rembrandtweg	93	-	1181GE	AMSTELVEEN
Rembrandtweg	95	-	1181GE	AMSTELVEEN
Rembrandtweg	97	-	1181GE	AMSTELVEEN
Rembrandtweg	99	-	1181GE	AMSTELVEEN
Rembrandtweg	101	-	1181GE	AMSTELVEEN
Rembrandtweg	103	-	1181GE	AMSTELVEEN
Rembrandtweg	105	-	1181GE	AMSTELVEEN
Rembrandtweg	107	-	1181GE	AMSTELVEEN
Rembrandtweg	109	-	1181GE	AMSTELVEEN
Rembrandtweg	111	-	1181GG	AMSTELVEEN
Rembrandtweg	113	-	1181GG	AMSTELVEEN
Rembrandtweg	115	-	1181GG	AMSTELVEEN
Rembrandtweg	117	-	1181GG	AMSTELVEEN
Rembrandtweg	119	-	1181GG	AMSTELVEEN
Rembrandtweg	121	-	1181GG	AMSTELVEEN
Rembrandtweg	123	-	1181GG	AMSTELVEEN
Rembrandtweg	125	-	1181GG	AMSTELVEEN
Rembrandtweg	127	-	1181GG	AMSTELVEEN
Rembrandtweg	129	-	1181GG	AMSTELVEEN
Rembrandtweg	131	-	1181GG	AMSTELVEEN
Rembrandtweg	133	-	1181GG	AMSTELVEEN
Rembrandtweg	135	-	1181GG	AMSTELVEEN
Rembrandtweg	137	-	1181GG	AMSTELVEEN
Rembrandtweg	139	-	1181GG	AMSTELVEEN
Rembrandtweg	141	-	1181GG	AMSTELVEEN
Rembrandtweg	143	-	1181GG	AMSTELVEEN
Rembrandtweg	145	-	1181GG	AMSTELVEEN
Rembrandtweg	147	-	1181GG	AMSTELVEEN
Rembrandtweg	149	-	1181GG	AMSTELVEEN
Rembrandtweg	151	-	1181GG	AMSTELVEEN
Rembrandtweg	153	-	1181GG	AMSTELVEEN
Rembrandtweg	155	-	1181GG	AMSTELVEEN
Rembrandtweg	157	-	1181GG	AMSTELVEEN
Rembrandtweg	159	-	1181GG	AMSTELVEEN
Rembrandtweg	161	-	1181GG	AMSTELVEEN
Rembrandtweg	161	A	1181GG	AMSTELVEEN
Rembrandtweg	6	-	1181GW	AMSTELVEEN
Rembrandtweg	22	-	1181GW	AMSTELVEEN
Rembrandtweg	26	-	1181GW	AMSTELVEEN
Rembrandtweg	30	-	1181GW	AMSTELVEEN
Rembrandtweg	68	-	1181GW	AMSTELVEEN
Rembrandtweg	70	-	1181GW	AMSTELVEEN
Rembrandtweg	72	-	1181GW	AMSTELVEEN
Rembrandtweg	76	-	1181GW	AMSTELVEEN
Rembrandtweg	78	-	1181GW	AMSTELVEEN
Rembrandtweg	80	-	1181GW	AMSTELVEEN
Rembrandtweg	82	-	1181GW	AMSTELVEEN
Rembrandtweg	84	-	1181GW	AMSTELVEEN
Rembrandtweg	86	-	1181GW	AMSTELVEEN
Rembrandtweg	88	-	1181GW	AMSTELVEEN
Rembrandtweg	90	-	1181GW	AMSTELVEEN
Rembrandtweg	92	-	1181GW	AMSTELVEEN
Rembrandtweg	94	-	1181GW	AMSTELVEEN
Rembrandtweg	96	-	1181GW	AMSTELVEEN
Rembrandtweg	98	-	1181GW	AMSTELVEEN
Rembrandtweg	100	-	1181GW	AMSTELVEEN

Bijlage II.4

Woningen binnen zone Meander

Adres	Huisnummer	Toevoeging	Postcode	Woonplaats
Rembrandtweg	102	-	1181GW	AMSTELVEEN
Rembrandtweg	104	-	1181GW	AMSTELVEEN
Rembrandtweg	106	-	1181GW	AMSTELVEEN
Rembrandtweg	108	-	1181GW	AMSTELVEEN
Rembrandtweg	110	-	1181GW	AMSTELVEEN
Rembrandtweg	112	-	1181GW	AMSTELVEEN
Rembrandtweg	114	-	1181GW	AMSTELVEEN
Rembrandtweg	118	-	1181GX	AMSTELVEEN
Rembrandtweg	120	-	1181GX	AMSTELVEEN
Rembrandtweg	122	-	1181GX	AMSTELVEEN
Rembrandtweg	124	-	1181GX	AMSTELVEEN
Rembrandtweg	126	-	1181GX	AMSTELVEEN
Rembrandtweg	128	-	1181GX	AMSTELVEEN
Rembrandtweg	130	-	1181GX	AMSTELVEEN
Rembrandtweg	132	-	1181GX	AMSTELVEEN
Rembrandtweg	134	-	1181GX	AMSTELVEEN
Rembrandtweg	136	-	1181GX	AMSTELVEEN
Rembrandtweg	138	-	1181GX	AMSTELVEEN
Rembrandtweg	140	-	1181GX	AMSTELVEEN
Rembrandtweg	142	-	1181GX	AMSTELVEEN
Rembrandtweg	144	-	1181GX	AMSTELVEEN
Rembrandtweg	146	-	1181GX	AMSTELVEEN
Rembrandtweg	148	-	1181GX	AMSTELVEEN
Rembrandtweg	150	-	1181GX	AMSTELVEEN
Rembrandtweg	152	-	1181GX	AMSTELVEEN
Rembrandtweg	154	-	1181GX	AMSTELVEEN
Rembrandtweg	156	-	1181GX	AMSTELVEEN
Rembrandtweg	158	-	1181GX	AMSTELVEEN
Rembrandtweg	160	-	1181GX	AMSTELVEEN
Rembrandtweg	162	-	1181GX	AMSTELVEEN
Ruys de Beerenbroucklaan	1	-	1181XR	AMSTELVEEN
Ruys de Beerenbroucklaan	3	-	1181XR	AMSTELVEEN
Ruys de Beerenbroucklaan	5	-	1181XR	AMSTELVEEN
Ruys de Beerenbroucklaan	7	-	1181XR	AMSTELVEEN
Ruys de Beerenbroucklaan	9	-	1181XR	AMSTELVEEN
Ruys de Beerenbroucklaan	11	-	1181XR	AMSTELVEEN
Ruys de Beerenbroucklaan	13	-	1181XR	AMSTELVEEN
Ruys de Beerenbroucklaan	15	-	1181XR	AMSTELVEEN
Ruys de Beerenbroucklaan	17	-	1181XR	AMSTELVEEN
Ruys de Beerenbroucklaan	19	-	1181XR	AMSTELVEEN
Ruys de Beerenbroucklaan	21	-	1181XR	AMSTELVEEN
Ruys de Beerenbroucklaan	23	-	1181XR	AMSTELVEEN
Ruys de Beerenbroucklaan	25	-	1181XR	AMSTELVEEN
Ruys de Beerenbroucklaan	29	-	1181XR	AMSTELVEEN
Ruys de Beerenbroucklaan	31	-	1181XR	AMSTELVEEN
Ruys de Beerenbroucklaan	33	-	1181XR	AMSTELVEEN
Ruys de Beerenbroucklaan	35	-	1181XR	AMSTELVEEN
Ruys de Beerenbroucklaan	37	-	1181XR	AMSTELVEEN
Ruys de Beerenbroucklaan	39	-	1181XR	AMSTELVEEN
Ruys de Beerenbroucklaan	41	-	1181XR	AMSTELVEEN
Ruys de Beerenbroucklaan	43	-	1181XR	AMSTELVEEN
Ruys de Beerenbroucklaan	45	-	1181XR	AMSTELVEEN
Ruys de Beerenbroucklaan	47	-	1181XR	AMSTELVEEN
Ruys de Beerenbroucklaan	49	-	1181XR	AMSTELVEEN
Ruys de Beerenbroucklaan	51	-	1181XR	AMSTELVEEN
Ruys de Beerenbroucklaan	2	-	1181XS	AMSTELVEEN

Bijlage II.4

Woningen binnen zone Meander

Adres	Huisnummer	Toevoeging	Postcode	Woonplaats
Ruys de Beerenbroucklaan	4	-	1181XS	AMSTELVEEN
Ruys de Beerenbroucklaan	6	-	1181XS	AMSTELVEEN
Ruys de Beerenbroucklaan	8	-	1181XS	AMSTELVEEN
Ruys de Beerenbroucklaan	10	-	1181XS	AMSTELVEEN
Ruys de Beerenbroucklaan	10	A	1181XS	AMSTELVEEN
Ruys de Beerenbroucklaan	12	-	1181XS	AMSTELVEEN
Ruys de Beerenbroucklaan	14	-	1181XS	AMSTELVEEN
Ruys de Beerenbroucklaan	16	-	1181XS	AMSTELVEEN
Ruys de Beerenbroucklaan	18	-	1181XS	AMSTELVEEN
Ruys de Beerenbroucklaan	20	-	1181XS	AMSTELVEEN
Ruys de Beerenbroucklaan	22	-	1181XS	AMSTELVEEN
Ruys de Beerenbroucklaan	24	-	1181XS	AMSTELVEEN
Ruys de Beerenbroucklaan	28	-	1181XT	AMSTELVEEN
Ruys de Beerenbroucklaan	30	-	1181XT	AMSTELVEEN
Ruys de Beerenbroucklaan	32	-	1181XT	AMSTELVEEN
Ruys de Beerenbroucklaan	34	-	1181XT	AMSTELVEEN
Ruys de Beerenbroucklaan	36	-	1181XT	AMSTELVEEN
Ruys de Beerenbroucklaan	38	-	1181XT	AMSTELVEEN
Ruys de Beerenbroucklaan	40	-	1181XT	AMSTELVEEN
Ruys de Beerenbroucklaan	42	-	1181XT	AMSTELVEEN
Ruys de Beerenbroucklaan	44	-	1181XT	AMSTELVEEN
Ruys de Beerenbroucklaan	46	-	1181XT	AMSTELVEEN
Ruys de Beerenbroucklaan	48	-	1181XT	AMSTELVEEN
Ruys de Beerenbroucklaan	50	-	1181XT	AMSTELVEEN
Ruys de Beerenbroucklaan	52	-	1181XT	AMSTELVEEN
Ruys de Beerenbroucklaan	54	-	1181XT	AMSTELVEEN
Ruys de Beerenbroucklaan	56	-	1181XT	AMSTELVEEN
Ruys de Beerenbroucklaan	58	-	1181XT	AMSTELVEEN
Sandbergplein	1	-	1181ZX	AMSTELVEEN
Sandbergplein	3	-	1181ZX	AMSTELVEEN
Sandbergplein	4	-	1181ZX	AMSTELVEEN
Sandbergplein	5	-	1181ZX	AMSTELVEEN
Sandbergplein	6	-	1181ZX	AMSTELVEEN
Sandbergplein	7	-	1181ZX	AMSTELVEEN
Sandbergplein	8	-	1181ZX	AMSTELVEEN
Sandbergplein	9	-	1181ZX	AMSTELVEEN
Sandbergplein	10	-	1181ZX	AMSTELVEEN
Sandbergplein	11	-	1181ZX	AMSTELVEEN
Sandbergplein	12	-	1181ZX	AMSTELVEEN
Sandbergplein	13	-	1181ZX	AMSTELVEEN
Sandbergplein	14	-	1181ZX	AMSTELVEEN
Sandbergplein	15	-	1181ZX	AMSTELVEEN
Sandbergplein	16	-	1181ZX	AMSTELVEEN
Sandbergplein	17	-	1181ZX	AMSTELVEEN
Sandbergplein	18	-	1181ZX	AMSTELVEEN
Sandbergplein	19	-	1181ZX	AMSTELVEEN
Sandbergplein	20	-	1181ZX	AMSTELVEEN
Sandbergplein	21	-	1181ZX	AMSTELVEEN
Sandbergplein	22	-	1181ZX	AMSTELVEEN
Sandbergplein	23	-	1181ZX	AMSTELVEEN
Sandbergplein	24	-	1181ZX	AMSTELVEEN
Stadsplein	10	-	1181ZM	AMSTELVEEN
Stadsplein	14	-	1181ZM	AMSTELVEEN
Stadsplein	16	-	1181ZM	AMSTELVEEN
Stadsplein	18	-	1181ZM	AMSTELVEEN
Stadsplein	20	-	1181ZM	AMSTELVEEN

Bijlage II.4

Woningen binnen zone Meander

Adres	Huisnummer	Toevoeging	Postcode	Woonplaats
Stadsplein	21	-	1181ZM	AMSTELVEEN
Stadsplein	22	-	1181ZM	AMSTELVEEN
Stadsplein	23	-	1181ZM	AMSTELVEEN
Stadsplein	24	-	1181ZM	AMSTELVEEN
Stadsplein	25	-	1181ZM	AMSTELVEEN
Stadsplein	26	-	1181ZM	AMSTELVEEN
Stadsplein	27	-	1181ZM	AMSTELVEEN
Stadsplein	28	-	1181ZM	AMSTELVEEN
Stadsplein	29	-	1181ZM	AMSTELVEEN
Stadsplein	30	-	1181ZM	AMSTELVEEN
Stadsplein	31	-	1181ZM	AMSTELVEEN
Stadsplein	32	-	1181ZM	AMSTELVEEN
Stadsplein	33	-	1181ZM	AMSTELVEEN
Stadsplein	34	-	1181ZM	AMSTELVEEN
Stadsplein	35	-	1181ZM	AMSTELVEEN
Stadsplein	36	-	1181ZM	AMSTELVEEN
Stadsplein	37	-	1181ZM	AMSTELVEEN
Stadsplein	38	-	1181ZM	AMSTELVEEN
Stadsplein	39	-	1181ZM	AMSTELVEEN
Stadsplein	40	-	1181ZM	AMSTELVEEN
Stadsplein	41	-	1181ZM	AMSTELVEEN
Stadsplein	42	-	1181ZM	AMSTELVEEN
Stadsplein	43	-	1181ZM	AMSTELVEEN
Stadsplein	44	-	1181ZM	AMSTELVEEN
Stadsplein	45	-	1181ZM	AMSTELVEEN
Stadsplein	46	-	1181ZM	AMSTELVEEN
Stadsplein	47	-	1181ZM	AMSTELVEEN
Stadsplein	48	-	1181ZM	AMSTELVEEN
Stadsplein	49	-	1181ZM	AMSTELVEEN
Stadsplein	50	-	1181ZM	AMSTELVEEN
Stadsplein	51	-	1181ZM	AMSTELVEEN
Stadsplein	52	-	1181ZM	AMSTELVEEN
Stadsplein	54	-	1181ZM	AMSTELVEEN
Stadsplein	56	-	1181ZM	AMSTELVEEN
Stadsplein	57	-	1181ZM	AMSTELVEEN
Stadsplein	58	-	1181ZM	AMSTELVEEN
Stadsplein	59	-	1181ZM	AMSTELVEEN
Stadsplein	60	-	1181ZM	AMSTELVEEN
Stadsplein	61	-	1181ZM	AMSTELVEEN
Stadsplein	62	-	1181ZM	AMSTELVEEN
Stadsplein	63	-	1181ZM	AMSTELVEEN
Stadsplein	64	-	1181ZM	AMSTELVEEN
Stadsplein	65	-	1181ZM	AMSTELVEEN
Stadsplein	66	-	1181ZM	AMSTELVEEN
Stadsplein	67	-	1181ZM	AMSTELVEEN
Stadsplein	68	-	1181ZM	AMSTELVEEN
Stadsplein	69	-	1181ZM	AMSTELVEEN
Stadsplein	70	-	1181ZM	AMSTELVEEN
Stadsplein	71	-	1181ZM	AMSTELVEEN
Stadsplein	72	-	1181ZM	AMSTELVEEN
Stadsplein	73	-	1181ZM	AMSTELVEEN
Stadsplein	74	-	1181ZM	AMSTELVEEN
Stadsplein	75	-	1181ZM	AMSTELVEEN
Stadsplein	76	-	1181ZM	AMSTELVEEN
Stadsplein	77	-	1181ZM	AMSTELVEEN
Stadsplein	78	-	1181ZM	AMSTELVEEN

Bijlage II.4

Woningen binnen zone Meander

Adres	Huisnummer	Toevoeging	Postcode	Woonplaats
Stadsplein	79	-	1181ZM	AMSTELVEEN
Stadsplein	80	-	1181ZM	AMSTELVEEN
Stadsplein	81	-	1181ZM	AMSTELVEEN
Stadsplein	82	-	1181ZM	AMSTELVEEN
Stadsplein	83	-	1181ZM	AMSTELVEEN
Stadsplein	84	-	1181ZM	AMSTELVEEN
Stadsplein	85	-	1181ZM	AMSTELVEEN
Stadsplein	86	-	1181ZM	AMSTELVEEN
Stadsplein	87	-	1181ZM	AMSTELVEEN
Stadsplein	88	-	1181ZM	AMSTELVEEN
Stadsplein	89	-	1181ZM	AMSTELVEEN
Stadsplein	96	-	1181ZM	AMSTELVEEN
Stadsplein	97	-	1181ZM	AMSTELVEEN
Stadsplein	99	-	1181ZM	AMSTELVEEN
Stadsplein	100	-	1181ZM	AMSTELVEEN
Stadsplein	101	-	1181ZM	AMSTELVEEN
Stadsplein	102	-	1181ZM	AMSTELVEEN
Stadsplein	103	-	1181ZM	AMSTELVEEN
Stadstuinen	1	-	1181VT	AMSTELVEEN
Stadstuinen	7	-	1181VT	AMSTELVEEN
Stadstuinen	11	-	1181VT	AMSTELVEEN
Stadstuinen	13	-	1181VT	AMSTELVEEN
Stadstuinen	27	-	1181VT	AMSTELVEEN
Stadstuinen	33	-	1181VT	AMSTELVEEN
Stadstuinen	37	-	1181VT	AMSTELVEEN
Stadstuinen	41	-	1181VT	AMSTELVEEN
Stadstuinen	45	-	1181VT	AMSTELVEEN
Stadstuinen	47	-	1181VT	AMSTELVEEN
Stadstuinen	49	-	1181VT	AMSTELVEEN
Stadstuinen	53	-	1181VT	AMSTELVEEN
Stadstuinen	55	-	1181VT	AMSTELVEEN
Stadstuinen	59	-	1181VT	AMSTELVEEN
Stadstuinen	63	-	1181VT	AMSTELVEEN
Stadstuinen	67	-	1181VT	AMSTELVEEN
Stadstuinen	71	-	1181VT	AMSTELVEEN
Stadstuinen	75	-	1181VT	AMSTELVEEN
Stadstuinen	77	-	1181VT	AMSTELVEEN
Stadstuinen	79	-	1181VT	AMSTELVEEN
Stadstuinen	81	-	1181VT	AMSTELVEEN
Stadstuinen	87	-	1181VT	AMSTELVEEN
Stadstuinen	91	-	1181VT	AMSTELVEEN
Stadstuinen	99	-	1181VT	AMSTELVEEN
Stadstuinen	101	-	1181VT	AMSTELVEEN
Stadstuinen	103	-	1181VT	AMSTELVEEN
Stadstuinen	107	-	1181VT	AMSTELVEEN
Stadstuinen	109	-	1181VT	AMSTELVEEN
Stadstuinen	111	-	1181VT	AMSTELVEEN
Stadstuinen	113	-	1181VT	AMSTELVEEN
Thomas Cookstraat	1	-	1181ZS	AMSTELVEEN
Thorbeckelaan	123	-	1181VP	AMSTELVEEN
Thorbeckelaan	125	-	1181VP	AMSTELVEEN
Thorbeckelaan	127	-	1181VP	AMSTELVEEN
Thorbeckelaan	129	-	1181VP	AMSTELVEEN
Thorbeckelaan	131	-	1181VP	AMSTELVEEN
Thorbeckelaan	133	-	1181VP	AMSTELVEEN
Thorbeckelaan	135	-	1181VP	AMSTELVEEN

Bijlage II.4

Woningen binnen zone Meander

Adres	Huisnummer	Toevoeging	Postcode	Woonplaats
Thorbeckelaan	137	-	1181VP	AMSTELVEEN
Thorbeckelaan	139	-	1181VP	AMSTELVEEN
Thorbeckelaan	110	-	1181VS	AMSTELVEEN
Thorbeckelaan	112	-	1181VS	AMSTELVEEN
Thorbeckelaan	114	-	1181VS	AMSTELVEEN
Thorbeckelaan	116	-	1181VS	AMSTELVEEN
Thorbeckelaan	118	-	1181VS	AMSTELVEEN
Thorbeckelaan	120	-	1181VS	AMSTELVEEN
Thorbeckelaan	122	-	1181VS	AMSTELVEEN
Thorbeckelaan	124	-	1181VS	AMSTELVEEN
Thorbeckelaan	126	-	1181VS	AMSTELVEEN
Thorbeckelaan	128	-	1181VS	AMSTELVEEN
Thorbeckelaan	130	-	1181VS	AMSTELVEEN
Thorbeckelaan	132	-	1181VS	AMSTELVEEN
Thorbeckelaan	134	-	1181VS	AMSTELVEEN
Thorbeckelaan	136	-	1181VS	AMSTELVEEN
Troskerslaan	1	-	1185BV	AMSTELVEEN
Troskerslaan	3	-	1185BV	AMSTELVEEN
Troskerslaan	5	-	1185BV	AMSTELVEEN
Troskerslaan	7	-	1185BV	AMSTELVEEN
Troskerslaan	9	-	1185BV	AMSTELVEEN
Troskerslaan	11	-	1185BV	AMSTELVEEN
Troskerslaan	13	-	1185BV	AMSTELVEEN
Troskerslaan	15	-	1185BV	AMSTELVEEN
Troskerslaan	17	-	1185BV	AMSTELVEEN
Troskerslaan	19	-	1185BV	AMSTELVEEN
Troskerslaan	21	-	1185BV	AMSTELVEEN
Troskerslaan	23	-	1185BV	AMSTELVEEN
Troskerslaan	25	-	1185BV	AMSTELVEEN
Troskerslaan	27	-	1185BV	AMSTELVEEN
Troskerslaan	29	-	1185BV	AMSTELVEEN
Troskerslaan	2	-	1185BW	AMSTELVEEN
Troskerslaan	4	-	1185BW	AMSTELVEEN
Troskerslaan	6	-	1185BW	AMSTELVEEN
Troskerslaan	8	-	1185BW	AMSTELVEEN
Troskerslaan	10	-	1185BW	AMSTELVEEN
Troskerslaan	12	-	1185BW	AMSTELVEEN
Troskerslaan	14	-	1185BW	AMSTELVEEN
Troskerslaan	16	-	1185BW	AMSTELVEEN
Van de Broekelaan	1	-	1185DA	AMSTELVEEN
Van de Broekelaan	2	-	1185DA	AMSTELVEEN
Van de Broekelaan	2	A	1185DA	AMSTELVEEN
Van de Broekelaan	3	-	1185DA	AMSTELVEEN
Van de Broekelaan	4	-	1185DA	AMSTELVEEN
Van de Broekelaan	5	-	1185DA	AMSTELVEEN
Van de Broekelaan	6	-	1185DA	AMSTELVEEN
Van de Broekelaan	7	-	1185DA	AMSTELVEEN
Van de Broekelaan	8	-	1185DA	AMSTELVEEN
Van de Broekelaan	9	-	1185DA	AMSTELVEEN
Van de Broekelaan	10	-	1185DA	AMSTELVEEN
Van de Broekelaan	12	-	1185DA	AMSTELVEEN
Van de Broekelaan	14	-	1185DA	AMSTELVEEN
Van de Broekelaan	16	-	1185DA	AMSTELVEEN
Van de Broekelaan	18	-	1185DA	AMSTELVEEN
Van de Broekelaan	20	-	1185DA	AMSTELVEEN
Van den Broekelaan	10	A	1185DA	Amstelveen

Bijlage II.4

Woningen binnen zone Meander

Adres	Huisnummer	Toevoeging	Postcode	Woonplaats
Van den Broekelaan	10	B	1185DA	Amstelveen
Van den Broekelaan	10	C	1185DA	Amstelveen
Van der Hooplaan	1	-	1185EV	AMSTELVEEN
Van der Hooplaan	3	-	1185EV	AMSTELVEEN
Van der Hooplaan	5	-	1185EV	AMSTELVEEN
Van der Hooplaan	2	-	1185GD	AMSTELVEEN
Van der Hooplaan	4	-	1185GD	AMSTELVEEN
Van der Hooplaan	6	-	1185GD	AMSTELVEEN
Van der Hooplaan	8	-	1185GD	AMSTELVEEN
Van der Hooplaan	10	-	1185GD	AMSTELVEEN
Van der Hooplaan	12	-	1185GD	AMSTELVEEN
Van der Hooplaan	14	-	1185GD	AMSTELVEEN
Van der Hooplaan	16	-	1185GD	AMSTELVEEN
Vogelkerslaan	1	-	1185BS	AMSTELVEEN
Vogelkerslaan	3	-	1185BS	AMSTELVEEN
Vogelkerslaan	5	-	1185BS	AMSTELVEEN
Vogelkerslaan	7	-	1185BS	AMSTELVEEN
Vogelkerslaan	9	-	1185BS	AMSTELVEEN
Vogelkerslaan	11	-	1185BS	AMSTELVEEN
Vogelkerslaan	2	-	1185BT	AMSTELVEEN
Vogelkerslaan	4	-	1185BT	AMSTELVEEN
Vogelkerslaan	6	-	1185BT	AMSTELVEEN
Vogelkerslaan	8	-	1185BT	AMSTELVEEN
Vogelkerslaan	10	-	1185BT	AMSTELVEEN
Vogelkerslaan	12	-	1185BT	AMSTELVEEN
Vogelkerslaan	14	-	1185BT	AMSTELVEEN
Vogelkerslaan	16	-	1185BT	AMSTELVEEN
Vogelkerslaan	18	-	1185BT	AMSTELVEEN
Vogelkerslaan	20	-	1185BT	AMSTELVEEN
Vogelkerslaan	22	-	1185BT	AMSTELVEEN
Vogelkerslaan	24	-	1185BT	AMSTELVEEN
Vogelkerslaan	26	-	1185BT	AMSTELVEEN
Vogelkerslaan	28	-	1185BT	AMSTELVEEN
Vogelkerslaan	30	-	1185BT	AMSTELVEEN
Vogelkerslaan	32	-	1185BT	AMSTELVEEN
Vogelkerslaan	34	-	1185BT	AMSTELVEEN
Vogelkerslaan	36	-	1185BT	AMSTELVEEN
Vogelkerslaan	38	-	1185BT	AMSTELVEEN
Wibautlaan	2	-	1181XW	AMSTELVEEN
Wibautlaan	4	-	1181XW	AMSTELVEEN
Wibautlaan	6	-	1181XW	AMSTELVEEN
Wibautlaan	8	-	1181XW	AMSTELVEEN
Wibautlaan	10	-	1181XW	AMSTELVEEN
Wibautlaan	12	-	1181XW	AMSTELVEEN
Wibautlaan	14	-	1181XW	AMSTELVEEN
Wibautlaan	16	-	1181XW	AMSTELVEEN
Wibautlaan	18	-	1181XW	AMSTELVEEN
Wibautlaan	20	-	1181XW	AMSTELVEEN
Wibautlaan	22	-	1181XW	AMSTELVEEN
Wibautlaan	24	-	1181XW	AMSTELVEEN

Bijlage C Invoergegevens 2019

Model: 2019 - Amsterdamseweg
modellen - OWN - A9 Amstelveen
Groep: (hoofdgroep)
Lijst van Wegen, voor rekenmethode Wegverkeerslawaaai - RMW-2012

Naam	Omschr.	Wegdek	V(LV(D))	V(LV(A))	V(LV(N))	V(MV(D))	V(MV(A))	V(MV(N))	V(ZV(D))	V(ZV(A))	V(ZV(N))	LV(D)	LV(A)	LV(N)	MV(D)	MV(A)
01	Amsterdamseweg	W0	50	50	50	50	50	50	50	50	50	209,29	179,32	44,95	3,50	1,50
02	Amsterdamseweg	W0	50	50	50	50	50	50	50	50	50	289,02	247,63	62,08	4,83	2,07
03	Amsterdamseweg	W0	50	50	50	50	50	50	50	50	50	204,31	175,05	43,88	3,41	1,46
04	Amsterdamseweg	W0	50	50	50	50	50	50	50	50	50	209,29	179,32	44,95	3,50	1,50
05	Amsterdamseweg	W0	50	50	50	50	50	50	50	50	50	298,98	256,17	64,22	4,99	2,14
06	Amsterdamseweg	W0	50	50	50	50	50	50	50	50	50	289,02	247,63	62,08	4,83	2,07
07	Amsterdamseweg	W0	50	50	50	50	50	50	50	50	50	298,98	256,17	64,22	4,99	2,14
08	Amsterdamseweg	W0	50	50	50	50	50	50	50	50	50	204,31	175,05	43,88	3,41	1,46

Model: 2019 - Amsterdamseweg
modellen - OVN - A9 Amstelveen
Groep: (hoofdgroep)
Lijst van Wegen, voor rekenmethode Wegverkeerslawaa - RMW-2012

Naam	MV(N)	ZV(D)	ZV(A)	ZV(N)
01	0,50	7,99	2,00	1,50
02	0,69	11,04	2,76	2,07
03	0,49	7,80	1,95	1,46
04	0,50	7,99	2,00	1,50
05	0,71	11,42	2,85	2,14
06	0,69	11,04	2,76	2,07
07	0,71	11,42	2,85	2,14
08	0,49	7,80	1,95	1,46

Model: 2019 - Burg. Rijnderslaan
modellen - OVN - A9 Amstelveen
Groep: (hoofdgroep)
Lijst van Wegen, voor rekenmethode Wegverkeerslawaaai - RMW-2012

Naam	Omschr.	Wegdek	V(LV(D))	V(LV(A))	V(LV(N))	V(MV(D))	V(MV(A))	V(MV(N))	V(ZV(D))	V(ZV(A))	V(ZV(N))	LV(D)	LV(A)	LV(N)	MV(D)	MV(A)
01	Burgemeester Rijnderslaan	W0	50	50	50	50	50	50	50	50	50	262,99	221,59	56,01	--	--
02	Burgemeester Rijnderslaan	W0	50	50	50	50	50	50	50	50	50	131,49	110,80	28,00	--	--
03	Burgemeester Rijnderslaan	W0	50	50	50	50	50	50	50	50	50	131,49	110,80	28,00	--	--
	Burgemeester Rijnderslaan	W0	50	50	50	50	50	50	50	50	50	262,99	221,59	56,01	--	--

Model: 2019 - Burg. Rijnderslaan
modellen - OVN - A9 Amstelveen
Groep: (hoofdgroep)
Lijst van Wegen, voor rekenmethode Wegverkeerslawaai - RMW-2012

Naam	MV(N)	ZV(D)	ZV(A)	ZV(N)
01	--	--	--	--
02	--	--	--	--
03	--	--	--	--
	--	--	--	--

Model: 2019 - Keizer Karelweg
modellen - OWN - A9 Amstelveen
Groep: (hoofdgroep)
Lijst van Wegen, voor rekenmethode Wegverkeerslawaaai - RMW-2012

Naam	Omschr.	Wegdek	V(LV(D))	V(LV(A))	V(LV(N))	V(MV(D))	V(MV(A))	V(MV(N))	V(ZV(D))	V(ZV(A))	V(ZV(N))	LV(D)	LV(A)	LV(N)	MV(D)	MV(A)
01	Keizer Karelweg	W0	50	50	50	50	50	50	50	50	50	397,67	340,35	85,53	7,94	1,76
02	Keizer Karelweg	W0	50	50	50	50	50	50	50	50	50	434,33	372,28	92,88	11,32	3,51
03	Keizer Karelweg	W0	50	50	50	50	50	50	50	50	50	458,73	393,20	98,09	11,95	3,71
04	Keizer Karelweg	W0	50	50	50	50	50	50	50	50	50	468,49	401,56	100,18	12,21	3,79
05	Keizer Karelweg	W0	50	50	50	50	50	50	50	50	50	473,37	405,74	101,22	12,33	3,83
06	Keizer Karelweg	W0	50	50	50	50	50	50	50	50	50	478,25	409,93	102,27	12,46	3,87
07	Keizer Karelweg	W0	50	50	50	50	50	50	50	50	50	228,66	195,70	49,18	4,56	1,01
08	Keizer Karelweg	W0	50	50	50	50	50	50	50	50	50	248,88	213,33	53,22	6,48	2,01
09	Keizer Karelweg	W0	50	50	50	50	50	50	50	50	50	263,52	225,88	56,35	6,87	2,13
10	Keizer Karelweg	W0	50	50	50	50	50	50	50	50	50	268,41	230,06	57,39	6,99	2,17
11	Keizer Karelweg	W0	50	50	50	50	50	50	50	50	50	273,29	234,24	58,44	7,12	2,21
12	Keizer Karelweg	W0	50	50	50	50	50	50	50	50	50	837,88	718,11	179,40	15,80	4,59
13	Keizer Karelweg	W0	50	50	50	50	50	50	50	50	50	626,19	536,59	133,89	6,18	2,06
14	Keizer Karelweg	W0	50	50	50	50	50	50	50	50	50	529,92	454,56	114,25	14,58	4,05
15	Keizer Karelweg	W0	50	50	50	50	50	50	50	50	50	534,46	458,22	114,75	16,51	5,50
16	Keizer Karelweg	W0	50	50	50	50	50	50	50	50	50	524,83	449,96	112,68	16,21	5,40
17	Keizer Karelweg	W0	50	50	50	50	50	50	50	50	50	587,42	503,63	126,12	18,14	6,05
18	Keizer Karelweg	W0	50	50	50	50	50	50	50	50	50	601,87	516,01	129,22	18,59	6,20
19	Keizer Karelweg	W0	50	50	50	50	50	50	50	50	50	704,24	604,21	152,05	16,01	4,00
20	Keizer Karelweg	W0	50	50	50	50	50	50	50	50	50	602,84	517,11	129,97	16,59	4,61
21	Keizer Karelweg	W0	50	50	50	50	50	50	50	50	50	273,29	234,24	58,44	7,12	2,21
22	Keizer Karelweg	W0	50	50	50	50	50	50	50	50	50	1127,14	966,03	241,33	21,25	6,17
23	Keizer Karelweg	W0	50	50	50	50	50	50	50	50	50	1127,14	966,03	241,33	21,25	6,17
24	Keizer Karelweg	W0	50	50	50	50	50	50	50	50	50	837,88	718,11	179,40	15,80	4,59
25	Keizer Karelweg	W0	50	50	50	50	50	50	50	50	50	347,22	297,86	74,88	6,87	1,73
26	Keizer Karelweg	W0	50	50	50	50	50	50	50	50	50	122,20	105,08	26,88	7,03	1,72
27	Keizer Karelweg	W0	50	50	50	50	50	50	50	50	50	152,59	130,76	130,76	2,26	0,75
28	Keizer Karelweg	W0	50	50	50	50	50	50	50	50	50	152,59	130,76	130,76	2,26	0,75
29	Keizer Karelweg	W0	50	50	50	50	50	50	50	50	50	152,59	130,76	130,76	--	--
30	Keizer Karelweg	W0	50	50	50	50	50	50	50	50	50	313,10	268,29	66,94	6,18	1,03
31	Keizer Karelweg	W0	50	50	50	50	50	50	50	50	50	313,10	3,09	6,69	--	--
32	Keizer Karelweg	W0	50	50	50	50	50	50	50	50	50	152,59	130,76	130,76	2,26	0,75
33	Keizer Karelweg	W0	50	50	50	50	50	50	50	50	50	--	--	--	9,47	7,99
34	Keizer Karelweg	W0	50	50	50	50	50	50	50	50	50	127,37	109,20	27,35	3,63	1,15
35	Keizer Karelweg	W0	50	50	50	50	50	50	50	50	50	127,37	109,20	27,35	3,63	1,15

Model: 2019 - Keizer Karelweg
modellen - OWN - A9 Amstelveen
Groep: (hoofdgroep)
Lijst van Wegen, voor rekenmethode Wegverkeerslawaaai - RMW-2012

Naam	MV(N)	ZV(D)	ZV(A)	ZV(N)
01	1,76	14,99	4,41	3,53
02	2,34	22,63	6,63	4,29
03	2,47	23,90	7,01	4,53
04	2,53	24,41	7,16	4,63
05	2,55	24,67	7,23	4,68
06	2,58	24,92	7,30	4,73
07	1,01	8,62	2,54	2,03
08	1,34	12,97	3,80	2,46
09	1,42	13,73	4,03	2,60
10	1,45	13,99	4,10	2,65
11	1,47	14,24	4,17	2,70
12	3,06	30,07	9,17	6,12
13	1,03	13,39	4,12	3,09
14	3,24	28,36	8,91	5,67
15	3,14	32,22	9,43	7,07
16	3,09	31,64	9,26	6,95
17	3,46	35,42	10,37	7,77
18	3,54	36,29	10,62	7,97
19	4,00	32,01	10,00	6,00
20	3,69	32,26	10,14	6,45
21	1,47	14,24	4,17	2,70
22	4,11	40,45	12,34	8,23
23	4,11	40,45	12,34	8,23
24	3,06	30,07	9,17	6,12
25	1,70	12,93	3,46	2,60
26	1,89	12,47	3,25	2,39
27	0,38	4,89	1,51	1,13
28	0,38	4,89	1,51	1,13
29	--	--	--	--
30	0,51	6,69	2,06	1,54
31	--	--	--	--
32	0,38	4,89	1,51	1,13
33	3,00	--	--	--
34	0,76	7,08	2,10	1,53
35	0,76	7,08	2,10	1,53

Model: 2019 - Keizer Karelweg
modellen - OWN - A9 Amstelveen
Groep: (hoofdgroep)
Lijst van Wegen, voor rekenmethode Wegverkeerslawaaai - RMW-2012

Naam	Omschr.	Wegdek	V(LV(D))	V(LV(A))	V(LV(N))	V(MV(D))	V(MV(A))	V(MV(N))	V(ZV(D))	V(ZV(A))	V(ZV(N))	LV(D)	LV(A)	LV(N)	MV(D)	MV(A)
36	Keizer Karelweg	W0	50	50	50	50	50	50	50	50	50	285,04	244,38	61,20	--	--
37	Keizer Karelweg	W0	50	50	50	50	50	50	50	50	50	285,04	244,38	61,20	16,26	5,14
38	Keizer Karelweg	W0	50	50	50	50	50	50	50	50	50	340,60	292,02	73,13	9,72	3,07
39	Keizer Karelweg	W0	50	50	50	50	50	50	50	50	50	285,04	244,38	61,20	--	--
40	Keizer Karelweg	W0	50	50	50	50	50	50	50	50	50	545,02	467,33	116,83	--	--
41	Keizer Karelweg	W0	50	50	50	50	50	50	50	50	50	114,74	98,38	24,64	--	--
42	Keizer Karelweg	W0	50	50	50	50	50	50	50	50	50	272,51	233,67	58,42	--	--
43	Keizer Karelweg	W0	50	50	50	50	50	50	50	50	50	114,74	98,38	24,64	6,55	2,07
44	Keizer Karelweg	W0	50	50	50	50	50	50	50	50	50	272,51	233,67	58,42	10,40	1,53
45	Keizer Karelweg	W0	50	50	50	50	50	50	50	50	50	272,51	233,67	58,42	--	--
46	Keizer Karelweg	W0	50	50	50	50	50	50	50	50	50	352,40	301,97	75,35	3,48	1,16
47	Keizer Karelweg	W0	50	50	50	50	50	50	50	50	50	122,20	105,08	26,88	7,03	1,72
48	Keizer Karelweg	W0	50	50	50	50	50	50	50	50	50	313,10	268,29	66,94	--	--
49	Keizer Karelweg	W0	50	50	50	50	50	50	50	50	50	313,10	268,29	66,94	--	--
50	Keizer Karelweg	W0	50	50	50	50	50	50	50	50	50	429,45	368,10	91,83	11,19	3,47
51	Keizer Karelweg	W0	50	50	50	50	50	50	50	50	50	444,09	380,65	94,96	11,57	3,59
52	Keizer Karelweg	W0	50	50	50	50	50	50	50	50	50	444,09	380,65	94,96	11,57	3,59
53	Keizer Karelweg	W0	50	50	50	50	50	50	50	50	50	458,73	393,20	98,09	11,95	3,71
54	Keizer Karelweg	W0	50	50	50	50	50	50	50	50	50	258,64	221,70	55,31	6,74	2,09
55	Keizer Karelweg	W0	50	50	50	50	50	50	50	50	50	258,64	221,70	55,31	6,74	2,09
56	Keizer Karelweg	W0	50	50	50	50	50	50	50	50	50	258,64	221,70	55,31	6,74	2,09
57	Keizer Karelweg	W0	50	50	50	50	50	50	50	50	50	263,52	225,88	56,35	6,87	2,13
58	Keizer Karelweg	W0	50	50	50	50	50	50	50	50	50	152,59	130,76	130,76	2,26	0,75
59	Keizer Karelweg	W0	50	50	50	50	50	50	50	50	50	152,59	130,76	130,76	2,26	0,75
60	Keizer Karelweg	W0	50	50	50	50	50	50	50	50	50	152,59	130,76	130,76	--	--
61	Keizer Karelweg	W0	50	50	50	50	50	50	50	50	50	127,37	109,20	27,35	3,63	1,15
62	Keizer Karelweg	W0	50	50	50	50	50	50	50	50	50	352,40	301,97	75,35	3,48	1,16
63	Keizer Karelweg	W0	50	50	50	50	50	50	50	50	50	114,74	98,38	24,64	--	--
64	Keizer Karelweg	W0	50	50	50	50	50	50	50	50	50	114,74	98,38	24,64	6,55	2,07

Model: 2019 - Keizer Karelweg
modellen - OVN - A9 Amstelveen
Groep: (hoofdgroep)
Lijst van Wegen, voor rekenmethode Wegverkeerslawaaai - RMW-2012

Naam	MV(N)	ZV(D)	ZV(A)	ZV(N)
36	--	--	--	--
37	3,42	31,67	9,42	6,85
38	2,05	18,92	5,63	4,09
39	--	--	--	--
40	--	--	--	--
41	--	--	--	--
42	--	--	--	--
43	1,38	12,75	3,79	2,76
44	1,22	10,40	3,06	2,14
45	--	--	--	--
46	0,58	7,53	2,32	1,74
47	1,89	12,47	3,25	2,39
48	--	13,39	4,12	3,09
49	--	--	--	--
50	2,32	22,38	6,56	4,24
51	2,39	23,14	6,78	4,39
52	2,39	23,14	6,78	4,39
53	2,47	23,90	7,01	4,53
54	1,39	13,48	3,95	2,56
55	1,39	13,48	3,95	2,56
56	1,39	13,48	3,95	2,56
57	1,42	13,73	4,03	2,60
58	0,38	4,89	1,51	1,13
59	0,38	4,89	1,51	1,13
60	--	--	--	--
61	0,76	7,08	2,10	1,53
62	0,58	7,53	2,32	1,74
63	--	--	--	--
64	1,38	12,75	3,79	2,76

Model: 2019 - Meander
modellen - OVN - A9 Amstelveen
Groep: (hoofdgroep)
Lijst van Wegen, voor rekenmethode Wegverkeerslawaaï - RMW-2012

Naam	Omschr.	Wegdek	V(LV(D))	V(LV(A))	V(LV(N))	V(MV(D))	V(MV(A))	V(MV(N))	V(ZV(D))	V(ZV(A))	V(ZV(N))	LV(D)	LV(A)	LV(N)	MV(D)	MV(A)	MV(N)
01	Meander	W0	50	50	50	50	50	50	50	50	50	6,89	5,91	1,48	37,87	31,97	12,01
02	Meander	W0	50	50	50	50	50	50	50	50	50	6,89	5,91	1,48	37,87	31,97	12,01
03	Meander	W9a	30	30	30	30	30	30	30	30	30	6,89	5,91	1,48	--	--	--
04	Meander	W0	50	50	50	50	50	50	50	50	50	--	--	--	37,87	31,97	12,01

Model: 2019 - Meander
modellen - OVN - A9 Amstelveen
Groep: (hoofdgroep)
Lijst van Wegen, voor rekenmethode Wegverkeerslawaai - RMW-2012

Naam	ZV(D)	ZV(A)	ZV(N)
01	0,43	0,14	0,09
02	0,43	0,14	0,09
03	0,43	0,14	0,09
04	--	--	--

Bijlage D Invoergegevens 2033

Model: 2033 - Amsterdamseweg
modellen - OVN - A9 Amstelveen
Groep: (hoofdgroep)
Lijst van Wegen, voor rekenmethode Wegverkeerslawaaai - RMW-2012

Naam	Omschr.	Wegdek	V(LV(D))	V(LV(A))	V(LV(N))	V(MV(D))	V(MV(A))	V(MV(N))	V(ZV(D))	V(ZV(A))	V(ZV(N))	LV(D)	LV(A)	LV(N)	MV(D)	MV(A)
01	Amsterdamseweg	W0	50	50	50	50	50	50	50	50	50	237,31	116,03	28,90	3,94	1,31
02	Amsterdamseweg	W0	50	50	50	50	50	50	50	50	50	341,50	166,97	41,58	5,67	1,89
03	Amsterdamseweg	W0	50	50	50	50	50	50	50	50	50	231,52	113,20	28,19	3,84	1,28
04	Amsterdamseweg	W0	50	50	50	50	50	50	50	50	50	237,31	116,03	28,90	3,94	1,31
05	Amsterdamseweg	W0	50	50	50	50	50	50	50	50	50	353,08	172,63	42,99	5,86	1,95
06	Amsterdamseweg	W0	50	50	50	50	50	50	50	50	50	341,50	166,97	41,58	5,67	1,89
07	Amsterdamseweg	W0	50	50	50	50	50	50	50	50	50	231,52	113,20	28,19	3,84	1,28
08	Amsterdamseweg	W0	50	50	50	50	50	50	50	50	50	353,08	172,63	42,99	5,86	1,95
09	Amsterdamseweg	W0	50	50	50	50	50	50	50	50	50	231,52	113,20	28,19	3,84	1,28

Model: 2033 - Amsterdamseweg
modellen - OVN - A9 Amstelveen
Groep: (hoofdgroep)
Lijst van Wegen, voor rekenmethode Wegverkeerslawaaï - RMW-2012

Naam	MV(N)	ZV(D)	ZV(A)	ZV(N)
01	0,88	7,88	2,63	1,31
02	1,26	11,34	3,78	1,89
03	0,85	7,69	2,56	1,28
04	0,88	7,88	2,63	1,31
05	1,30	11,73	3,91	1,95
06	1,26	11,34	3,78	1,89
07	0,85	7,69	2,56	1,28
08	1,30	11,73	3,91	1,95
09	0,85	7,69	2,56	1,28

Model: 2033 - Burg. Rijnderslaan
modellen - OVN - A9 Amstelveen
Groep: (hoofdgroep)
Lijst van Wegen, voor rekenmethode Wegverkeerslawaaai - RMW-2012

Naam	Omschr.	Wegdek	V(LV(D))	V(LV(A))	V(LV(N))	V(MV(D))	V(MV(A))	V(MV(N))	V(ZV(D))	V(ZV(A))	V(ZV(N))	LV(D)	LV(A)	LV(N)	MV(D)
01	Burgemeester Rijnderslaan	W0	50	50	50	50	50	50	50	50	50	547,04	229,71	56,84	2,37
02	Burgemeester Rijnderslaan	W0	50	50	50	50	50	50	50	50	50	208,25	106,91	26,70	4,65
03	Burgemeester Rijnderslaan	W0	50	50	50	50	50	50	50	50	50	425,08	218,24	54,49	9,49
04	Burgemeester Rijnderslaan	W0	50	50	50	50	50	50	50	50	50	56,20	23,60	5,84	0,24
05	Burgemeester Rijnderslaan	W0	50	50	50	50	50	50	50	50	50	0,56	0,23	0,06	--
06	Burgemeester Rijnderslaan	W0	50	50	50	50	50	50	50	50	50	179,78	75,49	18,68	0,78
07	Burgemeester Rijnderslaan	W0	50	50	50	50	50	50	50	50	50	75,34	12,17	2,77	--
08	Burgemeester Rijnderslaan	W0	50	50	50	50	50	50	50	50	50	99,96	18,35	4,25	--
09	Burgemeester Rijnderslaan	W0	50	50	50	50	50	50	50	50	50	52,81	27,11	6,77	1,18
10	Burgemeester Rijnderslaan	W0	50	50	50	50	50	50	50	50	50	--	--	--	0,78
11	Burgemeester Rijnderslaan	W0	50	50	50	50	50	50	50	50	50	179,78	75,49	18,68	0,78
12	Burgemeester Rijnderslaan	W0	50	50	50	50	50	50	50	50	50	179,78	75,49	18,68	--
13	Burgemeester Rijnderslaan	W0	50	50	50	50	50	50	50	50	50	283,59	119,08	29,46	1,23
14	Burgemeester Rijnderslaan	W0	50	50	50	50	50	50	50	50	50	235,97	99,09	24,52	1,02
	Burgemeester Rijnderslaan	W0	50	50	50	50	50	50	50	50	50	2,26	1,11	0,28	0,06

Model: 2033 - Burg. Rijnderslaan
modellen - OVN - A9 Amstelveen
Groep: (hoofdgroep)
Lijst van Wegen, voor rekenmethode Wegverkeerslawaaai - RMW-2012

Naam	MV(A)	MV(N)	ZV(D)	ZV(A)	ZV(N)
01	--	--	4,74	--	--
02	1,46	1,06	9,16	2,92	2,12
03	2,98	2,17	18,71	5,96	4,34
04	--	--	0,49	--	--
05	--	--	--	--	--
06	--	--	1,56	--	--
07	--	--	--	--	--
08	--	--	--	--	--
09	0,37	0,27	2,32	0,74	0,54
10	--	--	--	--	--
11	--	--	1,56	--	--
12	--	--	1,56	--	--
13	--	--	2,46	--	--
14	--	--	2,04	--	--
	0,01	0,01	0,12	0,03	0,02

Model: 2033 - Keizer Karelweg
modellen - OVN - A9 Amstelveen
Groep: (hoofdgroep)
Lijst van Wegen, voor rekenmethode Wegverkeerslawaaï - RMW-2012

Naam	Omschr.	Wegdek	V (LV (D))	V (LV (A))	V (LV (N))	V (MV (D))	V (MV (A))	V (MV (N))	V (ZV (D))	V (ZV (A))	V (ZV (N))	LV (D)	LV (A)	LV (N)	MV (D)	MV (A)
01	Keizer Karelweg	W0	50	50	50	50	50	50	50	50	50	528,20	270,45	67,16	9,08	3,63
02	Keizer Karelweg	W0	50	50	50	50	50	50	50	50	50	563,78	305,92	76,48	13,21	4,40
03	Keizer Karelweg	W0	50	50	50	50	50	50	50	50	50	580,53	315,00	78,75	13,61	4,54
04	Keizer Karelweg	W0	50	50	50	50	50	50	50	50	50	597,27	324,09	81,02	14,00	4,67
05	Keizer Karelweg	W0	50	50	50	50	50	50	50	50	50	597,27	324,09	81,02	14,00	4,67
06	Keizer Karelweg	W0	50	50	50	50	50	50	50	50	50	602,85	327,12	81,78	14,13	4,71
07	Keizer Karelweg	W0	50	50	50	50	50	50	50	50	50	252,62	129,35	32,12	4,34	1,74
08	Keizer Karelweg	W0	50	50	50	50	50	50	50	50	50	279,10	151,44	37,86	6,54	2,18
09	Keizer Karelweg	W0	50	50	50	50	50	50	50	50	50	279,10	151,44	37,86	6,54	2,18
10	Keizer Karelweg	W0	50	50	50	50	50	50	50	50	50	290,26	157,50	39,38	6,80	2,27
11	Keizer Karelweg	W0	50	50	50	50	50	50	50	50	50	290,26	157,50	39,38	6,80	2,27
12	Keizer Karelweg	W0	50	50	50	50	50	50	50	50	50	786,65	416,50	104,04	12,03	3,89
13	Keizer Karelweg	W0	50	50	50	50	50	50	50	50	50	671,49	328,91	82,04	18,23	3,80
14	Keizer Karelweg	W0	50	50	50	50	50	50	50	50	50	620,71	304,03	75,83	16,85	3,51
15	Keizer Karelweg	W0	50	50	50	50	50	50	50	50	50	624,87	347,73	87,12	19,53	5,26
16	Keizer Karelweg	W0	50	50	50	50	50	50	50	50	50	614,00	341,69	85,61	19,19	5,17
17	Keizer Karelweg	W0	50	50	50	50	50	50	50	50	50	668,34	371,92	93,18	20,89	5,62
18	Keizer Karelweg	W0	50	50	50	50	50	50	50	50	50	690,07	384,02	96,21	21,56	5,81
19	Keizer Karelweg	W0	50	50	50	50	50	50	50	50	50	784,35	384,19	95,83	21,29	4,44
20	Keizer Karelweg	W0	50	50	50	50	50	50	50	50	50	665,85	326,15	81,35	326,15	3,77
21	Keizer Karelweg	W0	50	50	50	50	50	50	50	50	50	273,52	148,41	37,10	6,41	2,14
22	Keizer Karelweg	W0	50	50	50	50	50	50	50	50	50	1246,01	659,72	164,79	19,06	6,17
23	Keizer Karelweg	W0	50	50	50	50	50	50	50	50	50	1252,07	659,99	164,87	17,72	5,41
24	Keizer Karelweg	W0	50	50	50	50	50	50	50	50	50	793,01	418,02	104,43	11,22	3,43
25	Keizer Karelweg	W0	50	50	50	50	50	50	50	50	50	875,70	461,60	115,31	12,39	3,79
26	Keizer Karelweg	W0	50	50	50	50	50	50	50	50	50	289,48	152,59	38,12	4,10	1,25
27	Keizer Karelweg	W0	50	50	50	50	50	50	50	50	50	183,48	96,72	24,16	--	--
28	Keizer Karelweg	W0	50	50	50	50	50	50	50	50	50	320,06	168,71	42,15	4,53	1,38
29	Keizer Karelweg	W0	50	50	50	50	50	50	50	50	50	234,63	114,92	28,66	6,37	1,33
30	Keizer Karelweg	W0	50	50	50	50	50	50	50	50	50	614,33	300,91	75,05	16,68	3,47
31	Keizer Karelweg	W0	50	50	50	50	50	50	50	50	50	673,30	329,79	82,26	18,28	3,81
32	Keizer Karelweg	W0	50	50	50	50	50	50	50	50	50	622,38	319,52	79,78	13,89	4,37
33	Keizer Karelweg	W0	50	50	50	50	50	50	50	50	50	188,58	92,37	23,04	5,12	1,07
34	Keizer Karelweg	W0	50	50	50	50	50	50	50	50	50	170,02	83,28	20,77	4,62	0,96
35	Keizer Karelweg	W0	50	50	50	50	50	50	50	50	50	686,14	352,26	87,96	15,32	4,81

Model: 2033 - Keizer Karelweg
modellen - OVN - A9 Amstelveen
Groep: (hoofdgroep)
Lijst van Wegen, voor rekenmethode Wegverkeerslawaaï - RMW-2012

Naam	MV (N)	ZV (D)	ZV (A)	ZV (N)
01	1,82	17,24	6,35	3,63
02	2,80	24,83	8,41	5,61
03	2,89	25,56	8,66	5,77
04	2,97	26,30	8,91	5,94
05	2,97	26,30	8,91	5,94
06	3,00	26,55	8,99	5,99
07	0,87	8,25	3,04	1,74
08	1,39	12,29	4,16	2,78
09	1,39	12,29	4,16	2,78
10	1,44	12,78	4,33	2,89
11	1,44	12,78	4,33	2,89
12	2,83	23,36	7,43	5,31
13	3,04	35,70	8,36	5,32
14	2,81	33,00	7,72	4,92
15	3,76	37,55	11,27	7,51
16	3,69	36,90	11,07	7,38
17	4,02	40,16	12,05	8,03
18	4,15	41,47	12,44	8,29
19	3,55	41,70	9,76	6,21
20	3,01	81,35	8,29	5,27
21	1,36	12,04	4,08	2,72
22	4,48	36,99	11,77	8,41
23	3,94	33,96	10,34	7,38
24	2,49	21,51	6,55	4,68
25	2,75	23,75	7,23	5,16
26	0,91	7,85	2,39	1,71
27	--	4,98	1,51	1,08
28	1,01	8,68	2,64	1,89
29	1,06	12,47	2,92	1,86
30	2,78	32,66	7,64	4,86
31	3,05	35,80	8,38	5,33
32	3,18	27,39	8,73	6,35
33	0,85	10,03	2,35	1,49
34	0,77	9,04	2,12	1,35
35	3,50	30,19	9,63	7,00

Model: 2033 - Keizer Karelweg
modellen - OWN - A9 Amstelveen
Groep: (hoofdgroep)
Lijst van Wegen, voor rekenmethode Wegverkeerslawaaai - RMW-2012

Naam	Omschr.	Wegdek	V (LV (D))	V (LV (A))	V (LV (N))	V (MV (D))	V (MV (A))	V (MV (N))	V (ZV (D))	V (ZV (A))	V (ZV (N))	LV (D)	LV (A)	LV (N)	MV (D)	MV (A)
36	Keizer Karelweg	W0	50	50	50	50	50	50	50	50	50	770,92	395,79	98,82	17,21	5,41
37	Keizer Karelweg	W0	50	50	50	50	50	50	50	50	50	--	--	--	10,88	2,52
38	Keizer Karelweg	W0	50	50	50	50	50	50	50	50	50	--	--	--	2,60	0,79
39	Keizer Karelweg	W0	50	50	50	50	50	50	50	50	50	183,48	96,72	24,16	2,60	0,79
40	Keizer Karelweg	W0	50	50	50	50	50	50	50	50	50	--	--	--	22,18	18,80
41	Keizer Karelweg	W0	50	50	50	50	50	50	50	50	50	--	--	--	6,05	1,71
42	Keizer Karelweg	W0	50	50	50	50	50	50	50	50	50	492,76	257,43	64,30	10,09	3,71
43	Keizer Karelweg	W0	50	50	50	50	50	50	50	50	50	494,64	260,08	64,97	9,78	3,82
44	Keizer Karelweg	W0	50	50	50	50	50	50	50	50	50	793,01	418,02	104,43	11,22	3,43
45	Keizer Karelweg	W0	50	50	50	50	50	50	50	50	50	379,70	185,99	46,39	10,31	2,15
46	Keizer Karelweg	W0	50	50	50	50	50	50	50	50	50	305,22	149,50	37,29	--	--
47	Keizer Karelweg	W0	50	50	50	50	50	50	50	50	50	--	--	--	8,29	1,73
48	Keizer Karelweg	W0	50	50	50	50	50	50	50	50	50	366,09	183,55	45,81	10,79	3,43
49	Keizer Karelweg	W0	50	50	50	50	50	50	50	50	50	376,37	198,39	49,56	5,33	1,63
50	Keizer Karelweg	W0	50	50	50	50	50	50	50	50	50	336,65	164,90	41,13	9,14	1,90
51	Keizer Karelweg	W0	50	50	50	50	50	50	50	50	50	473,63	231,99	57,86	12,86	2,68
52	Keizer Karelweg	W0	50	50	50	50	50	50	50	50	50	580,53	315,00	78,75	13,61	4,54
53	Keizer Karelweg	W0	50	50	50	50	50	50	50	50	50	547,03	296,83	74,21	12,82	4,27
54	Keizer Karelweg	W0	50	50	50	50	50	50	50	50	50	558,20	302,89	75,72	13,08	4,36
55	Keizer Karelweg	W0	50	50	50	50	50	50	50	50	50	563,78	305,92	76,48	13,21	4,40
56	Keizer Karelweg	W0	50	50	50	50	50	50	50	50	50	262,35	142,36	35,59	6,15	2,05
57	Keizer Karelweg	W0	50	50	50	50	50	50	50	50	50	279,10	151,44	37,86	6,54	2,18
58	Keizer Karelweg	W0	50	50	50	50	50	50	50	50	50	273,52	148,41	37,10	6,41	2,14
59	Keizer Karelweg	W0	50	50	50	50	50	50	50	50	50	279,10	151,44	37,86	6,54	2,18

Model: 2033 - Keizer Karelweg
modellen - OWN - A9 Amstelveen
Groep: (hoofdgroep)
Lijst van Wegen, voor rekenmethode Wegverkeerslawaaï - RMW-2012

Naam	MV (N)	ZV (D)	ZV (A)	ZV (N)
36	3,93	33,92	10,82	7,87
37	1,96	--	--	--
38	0,58	--	--	--
39	0,58	4,98	1,51	1,08
40	7,05	--	--	--
41	1,28	--	--	--
42	2,62	19,96	7,21	5,46
43	2,67	19,38	7,35	5,64
44	2,49	21,51	6,55	4,68
45	1,72	20,19	4,72	3,01
46	--	16,23	3,80	2,42
47	1,38	--	--	--
48	2,49	21,51	6,99	5,11
49	1,18	10,21	3,11	2,22
50	1,52	17,90	4,19	2,67
51	2,14	25,18	5,89	3,75
52	2,89	25,56	8,66	5,77
53	2,72	24,09	8,16	5,44
54	2,78	24,58	8,33	5,55
55	2,80	24,83	8,41	5,61
56	1,30	11,55	3,91	2,61
57	1,39	12,29	4,16	2,78
58	1,36	12,04	4,08	2,72
59	1,39	12,29	4,16	2,78

Model: 2033 - Meander
modellen - OVN - A9 Amstelveen
Groep: (hoofdgroep)
Lijst van Wegen, voor rekenmethode Wegverkeerslawaa - RMW-2012

Naam	Omschr.	Wegdek	V(LV(D))	V(LV(A))	V(LV(N))	V(MV(D))	V(MV(A))	V(MV(N))	V(ZV(D))	V(ZV(A))	V(ZV(N))	LV(D)	LV(A)	LV(N)	MV(D)	MV(A)	MV(N)
01	Meander	W0	50	50	50	50	50	50	50	50	50	104,74	51,31	12,80	40,49	32,49	12,44
02	Meander	W0	50	50	50	50	50	50	50	50	50	0,34	0,17	0,04	0,01	--	--
03	Meander	W0	50	50	50	50	50	50	50	50	50	73,58	36,04	8,99	2,00	0,42	0,33
04	Meander	W0	50	50	50	50	50	50	50	50	50	2,26	1,11	0,28	0,06	0,01	0,01
05	Meander	W0	50	50	50	50	50	50	50	50	50	2,26	1,11	0,28	0,06	0,01	0,01
06	Meander	W0	50	50	50	50	50	50	50	50	50	34,55	16,92	4,22	38,58	32,09	12,12
07	Meander	W0	50	50	50	50	50	50	50	50	50	681,34	349,80	87,34	15,21	4,78	3,48
08	Meander	W0	50	50	50	50	50	50	50	50	50	--	--	--	15,46	13,10	4,91
09	Meander	W0	50	50	50	50	50	50	50	50	50	1303,72	669,32	167,12	29,10	9,15	6,65
10	Meander	W0	50	50	50	50	50	50	50	50	50	73,24	35,88	8,95	1,99	0,41	0,33
11	Meander	W0	50	50	50	50	50	50	50	50	50	110,39	54,07	13,49	40,64	32,52	12,46
12	Meander	W0	50	50	50	50	50	50	50	50	50	1050,70	557,95	139,50	26,33	8,73	6,32
13	Meander	W0	50	50	50	50	50	50	50	50	50	75,00	12,00	2,73	--	--	--
14	Meander	W0	50	50	50	50	50	50	50	50	50	622,38	319,52	79,78	13,89	4,37	3,18
15	Meander	W0	50	50	50	50	50	50	50	50	50	179,78	75,49	18,68	0,78	--	--
16	Meander	W0	50	50	50	50	50	50	50	50	50	0,56	0,23	0,06	--	--	--
17	Meander	W0	50	50	50	50	50	50	50	50	50	110,39	54,07	13,49	40,64	32,52	12,46
18	Meander	W0	50	50	50	50	50	50	50	50	50	34,55	16,92	4,22	38,58	32,09	12,12

Model: 2033 - Meander
modellen - OVN - A9 Amstelveen
Groep: (hoofdgroep)
Lijst van Wegen, voor rekenmethode Wegverkeerslawaaï - RMW-2012

Naam	ZV(D)	ZV(A)	ZV(N)
01	5,57	1,30	0,83
02	0,02	--	--
03	3,91	0,92	0,58
04	0,12	0,03	0,02
05	0,12	0,03	0,02
06	1,84	0,43	0,27
07	29,98	9,56	6,95
08	--	--	--
09	57,37	18,29	13,30
10	3,89	0,91	0,58
11	5,87	1,37	0,87
12	51,92	17,38	12,72
13	--	--	--
14	27,39	8,73	6,35
15	1,56	--	--
16	--	--	--
17	5,87	1,37	0,87
18	1,84	0,43	0,27

Bijlage E Resultaten 2016 en 2033

Bijlage V.1

Resultaten Amsterdamseweg

Incl. aftrek art. 110g Wgh

punt	omschrijving	hoogte (m)	geluid- belasting ¹ in dB	grens- waarde	geluid- belasting ¹ in dB	toename t.o.v. grens- waarde	recon- structie
			2019		2033		
430512_A	Amsterdamseweg 24	1,5	33,00	48,00	32,49	-15,51	nee
430512_B	Amsterdamseweg 24	4,5	37,76	48,00	37,82	-10,18	nee
9430512_A	Amsterdamseweg 24	1,5	61,28	61,28	60,63	-0,65	nee
9430512_B	Amsterdamseweg 24	4,5	61,51	61,51	60,86	-0,65	nee
430520_A	Amsterdamseweg 26	1,5	58,09	58,09	57,51	-0,58	nee
430520_B	Amsterdamseweg 26	4,5	58,42	58,42	57,78	-0,64	nee
430520_C	Amsterdamseweg 26	7,5	58,26	58,26	57,49	-0,77	nee
9430520_A	Amsterdamseweg 26	1,5	61,09	61,09	60,48	-0,61	nee
9430520_B	Amsterdamseweg 26	4,5	61,34	61,34	60,71	-0,63	nee
9430520_C	Amsterdamseweg 26	7,5	61,24	61,24	60,60	-0,64	nee
430520_A	Amsterdamseweg 26A	1,5	58,09	58,09	57,51	-0,58	nee
430520_B	Amsterdamseweg 26A	4,5	58,42	58,42	57,78	-0,64	nee
430520_C	Amsterdamseweg 26A	7,5	58,26	58,26	57,49	-0,77	nee
9430520_A	Amsterdamseweg 26A	1,5	61,09	61,09	60,48	-0,61	nee
9430520_B	Amsterdamseweg 26A	4,5	61,34	61,34	60,71	-0,63	nee
9430520_C	Amsterdamseweg 26A	7,5	61,24	61,24	60,60	-0,64	nee
430522_A	Amsterdamseweg 28	1,5	58,19	58,19	57,62	-0,57	nee
430522_B	Amsterdamseweg 28	4,5	58,50	58,50	57,90	-0,60	nee
430522_C	Amsterdamseweg 28	7,5	58,42	58,42	57,80	-0,62	nee
9430522_A	Amsterdamseweg 28	1,5	61,25	61,25	60,58	-0,67	nee
9430522_B	Amsterdamseweg 28	4,5	61,47	61,47	60,85	-0,62	nee
9430522_C	Amsterdamseweg 28	7,5	61,36	61,36	60,72	-0,64	nee
430522_A	Amsterdamseweg 30	1,5	58,19	58,19	57,62	-0,57	nee
430522_B	Amsterdamseweg 30	4,5	58,50	58,50	57,90	-0,60	nee
430522_C	Amsterdamseweg 30	7,5	58,42	58,42	57,80	-0,62	nee
9430522_A	Amsterdamseweg 30	1,5	61,25	61,25	60,58	-0,67	nee
9430522_B	Amsterdamseweg 30	4,5	61,47	61,47	60,85	-0,62	nee
9430522_C	Amsterdamseweg 30	7,5	61,36	61,36	60,72	-0,64	nee
430526_A	Amsterdamseweg 40	1,5	57,40	57,40	56,68	-0,72	nee
430526_B	Amsterdamseweg 40	4,5	57,55	57,55	56,93	-0,62	nee
430526_C	Amsterdamseweg 40	7,5	57,51	57,51	56,89	-0,62	nee
430527_A	Amsterdamseweg 42	1,5	60,81	60,81	60,15	-0,66	nee
430527_B	Amsterdamseweg 42	4,5	61,14	61,14	60,48	-0,66	nee
430527_C	Amsterdamseweg 42	7,5	61,06	61,06	60,40	-0,66	nee
430529_A	Amsterdamseweg 44	1,5	57,98	57,98	57,32	-0,66	nee
430529_B	Amsterdamseweg 44	4,5	58,42	58,42	57,76	-0,66	nee
430529_C	Amsterdamseweg 44	7,5	58,39	58,39	57,73	-0,66	nee
9430529_A	Amsterdamseweg 44	1,5	60,42	60,42	59,76	-0,66	nee
9430529_B	Amsterdamseweg 44	4,5	60,79	60,79	60,14	-0,65	nee
9430529_C	Amsterdamseweg 44	7,5	60,75	60,75	60,09	-0,66	nee
430528_A	Amsterdamseweg 51	1,5	54,25	54,25	53,63	-0,62	nee
430528_B	Amsterdamseweg 51	4,5	55,17	55,17	54,54	-0,63	nee
430528_C	Amsterdamseweg 51	7,5	55,24	55,24	54,60	-0,64	nee
9430528_A	Amsterdamseweg 51	1,5	60,24	60,24	59,56	-0,68	nee
9430528_B	Amsterdamseweg 51	4,5	60,71	60,71	60,03	-0,68	nee
9430528_C	Amsterdamseweg 51	7,5	60,66	60,66	59,99	-0,67	nee
430102_A	Amsterdamseweg 60	1,5	53,33	53,33	52,64	-0,69	nee
430102_B	Amsterdamseweg 60	4,5	54,34	54,34	53,67	-0,67	nee
430102_C	Amsterdamseweg 60	7,5	54,41	54,41	53,74	-0,67	nee
9430102_A	Amsterdamseweg 60	1,5	58,19	58,19	57,51	-0,68	nee
9430102_B	Amsterdamseweg 60	4,5	58,88	58,88	58,21	-0,67	nee

Bijlage V.1

Resultaten Amsterdamseweg

Incl. aftrek art. 110g Wgh

9430102_C	Amsterdamseweg 60	7,5	58,88	58,88	58,21	-0,67	nee
430101_A	Amsterdamseweg 61	1,5	47,88	48,00	47,19	-0,81	nee
9430101_A	Amsterdamseweg 61	1,5	55,24	55,24	54,54	-0,70	nee
430102_A	Amsterdamseweg 62	1,5	53,33	53,33	52,64	-0,69	nee
430102_B	Amsterdamseweg 62	4,5	54,34	54,34	53,67	-0,67	nee
430102_C	Amsterdamseweg 62	7,5	54,41	54,41	53,74	-0,67	nee
9430102_A	Amsterdamseweg 62	1,5	58,19	58,19	57,51	-0,68	nee
9430102_B	Amsterdamseweg 62	4,5	58,88	58,88	58,21	-0,67	nee
9430102_C	Amsterdamseweg 62	7,5	58,88	58,88	58,21	-0,67	nee
430101_A	Amsterdamseweg 63	1,5	47,88	48,00	47,19	-0,81	nee
9430101_A	Amsterdamseweg 63	1,5	55,24	55,24	54,54	-0,70	nee
430103_A	Amsterdamseweg 64	1,5	56,19	56,19	55,52	-0,67	nee
430103_B	Amsterdamseweg 64	4,5	56,87	56,87	56,19	-0,68	nee
430103_C	Amsterdamseweg 64	7,5	56,81	56,81	56,14	-0,67	nee
9430103_A	Amsterdamseweg 64	1,5	59,77	59,77	59,09	-0,68	nee
9430103_B	Amsterdamseweg 64	4,5	60,27	60,27	59,60	-0,67	nee
9430103_C	Amsterdamseweg 64	7,5	60,22	60,22	59,56	-0,66	nee
430101_A	Amsterdamseweg 65	1,5	47,88	48,00	47,19	-0,81	nee
9430101_A	Amsterdamseweg 65	1,5	55,24	55,24	54,54	-0,70	nee
430103_A	Amsterdamseweg 66	1,5	56,19	56,19	55,52	-0,67	nee
430103_B	Amsterdamseweg 66	4,5	56,87	56,87	56,19	-0,68	nee
430103_C	Amsterdamseweg 66	7,5	56,81	56,81	56,14	-0,67	nee
9430103_A	Amsterdamseweg 66	1,5	59,77	59,77	59,09	-0,68	nee
9430103_B	Amsterdamseweg 66	4,5	60,27	60,27	59,60	-0,67	nee
9430103_C	Amsterdamseweg 66	7,5	60,22	60,22	59,56	-0,66	nee
432018_A	Badlaan 10	1,5	26,75	48,00	26,35	-21,65	nee
432018_B	Badlaan 10	4,5	29,00	48,00	28,85	-19,15	nee
432018_C	Badlaan 10	7,5	32,46	48,00	32,75	-15,25	nee
4000082_A	Badlaan 11	1,5	26,67	48,00	26,61	-21,39	nee
4000082_B	Badlaan 11	4,5	27,97	48,00	28,10	-19,90	nee
4000082_C	Badlaan 11	7,5	30,10	48,00	30,33	-17,67	nee
432019_A	Badlaan 12	1,5	26,36	48,00	25,92	-22,08	nee
432019_B	Badlaan 12	4,5	28,58	48,00	28,40	-19,60	nee
432019_C	Badlaan 12	7,5	31,00	48,00	30,91	-17,09	nee
432025_A	Badlaan 14	1,5	26,67	48,00	26,15	-21,85	nee
432025_B	Badlaan 14	4,5	29,04	48,00	28,77	-19,23	nee
432025_C	Badlaan 14	7,5	32,12	48,00	31,90	-16,10	nee
4000081_A	Badlaan 15	1,5	27,91	48,00	27,51	-20,49	nee
4000081_B	Badlaan 15	4,5	28,18	48,00	28,09	-19,91	nee
4000081_C	Badlaan 15	7,5	30,06	48,00	30,20	-17,80	nee
432024_A	Badlaan 16	1,5	26,76	48,00	26,30	-21,70	nee
432024_B	Badlaan 16	4,5	29,24	48,00	29,19	-18,81	nee
432024_C	Badlaan 16	7,5	32,63	48,00	32,67	-15,33	nee
432023_A	Badlaan 18	1,5	33,72	48,00	30,54	-17,46	nee
432023_B	Badlaan 18	4,5	35,54	48,00	32,81	-15,19	nee
432023_C	Badlaan 18	7,5	37,58	48,00	35,60	-12,40	nee
432011_A	Badlaan 1A	1,5	26,90	48,00	26,51	-21,49	nee
432011_B	Badlaan 1A	4,5	28,86	48,00	28,67	-19,33	nee
432011_C	Badlaan 1A	7,5	31,68	48,00	32,00	-16,00	nee
432011_A	Badlaan 1B	1,5	26,90	48,00	26,51	-21,49	nee
432011_B	Badlaan 1B	4,5	28,86	48,00	28,67	-19,33	nee
432011_C	Badlaan 1B	7,5	31,68	48,00	32,00	-16,00	nee
432011_A	Badlaan 1BIS	1,5	26,90	48,00	26,51	-21,49	nee
432011_B	Badlaan 1BIS	4,5	28,86	48,00	28,67	-19,33	nee
432011_C	Badlaan 1BIS	7,5	31,68	48,00	32,00	-16,00	nee
432016_A	Badlaan 2	1,5	45,66	48,00	45,01	-2,99	nee

Bijlage V.1

Resultaten Amsterdamseweg

Incl. aftrek art. 110g Wgh

432016_B	Badlaan 2	4,5	46,27	48,00	45,68	-2,32	nee
432016_C	Badlaan 2	7,5	47,14	48,00	46,60	-1,40	nee
432022_A	Badlaan 20	1,5	36,70	48,00	35,44	-12,56	nee
432022_B	Badlaan 20	4,5	38,07	48,00	36,87	-11,13	nee
432022_C	Badlaan 20	7,5	39,44	48,00	38,33	-9,67	nee
432022_A	Badlaan 22	1,5	36,70	48,00	35,44	-12,56	nee
432022_B	Badlaan 22	4,5	38,07	48,00	36,87	-11,13	nee
432022_C	Badlaan 22	7,5	39,44	48,00	38,33	-9,67	nee
432026_A	Badlaan 23	1,5	52,46	52,46	51,73	-0,73	nee
432026_B	Badlaan 23	4,5	53,59	53,59	52,93	-0,66	nee
432026_C	Badlaan 23	7,5	53,80	53,80	53,14	-0,66	nee
432026_D	Badlaan 23	10,5	53,84	53,84	53,20	-0,64	nee
432022_A	Badlaan 24	1,5	36,70	48,00	35,44	-12,56	nee
432022_B	Badlaan 24	4,5	38,07	48,00	36,87	-11,13	nee
432022_C	Badlaan 24	7,5	39,44	48,00	38,33	-9,67	nee
432026_A	Badlaan 25	1,5	52,46	52,46	51,73	-0,73	nee
432026_B	Badlaan 25	4,5	53,59	53,59	52,93	-0,66	nee
432026_C	Badlaan 25	7,5	53,80	53,80	53,14	-0,66	nee
432026_D	Badlaan 25	10,5	53,84	53,84	53,20	-0,64	nee
432026_A	Badlaan 27	1,5	52,46	52,46	51,73	-0,73	nee
432026_B	Badlaan 27	4,5	53,59	53,59	52,93	-0,66	nee
432026_C	Badlaan 27	7,5	53,80	53,80	53,14	-0,66	nee
432026_D	Badlaan 27	10,5	53,84	53,84	53,20	-0,64	nee
432026_A	Badlaan 29	1,5	52,46	52,46	51,73	-0,73	nee
432026_B	Badlaan 29	4,5	53,59	53,59	52,93	-0,66	nee
432026_C	Badlaan 29	7,5	53,80	53,80	53,14	-0,66	nee
432026_D	Badlaan 29	10,5	53,84	53,84	53,20	-0,64	nee
432014_A	Badlaan 2A	1,5	27,22	48,00	26,53	-21,47	nee
432014_B	Badlaan 2A	4,5	29,38	48,00	28,84	-19,16	nee
432014_C	Badlaan 2A	7,5	32,51	48,00	32,09	-15,91	nee
4000086_A	Badlaan 3	1,5	26,23	48,00	25,85	-22,15	nee
4000086_B	Badlaan 3	4,5	28,24	48,00	28,00	-20,00	nee
4000086_C	Badlaan 3	7,5	31,45	48,00	31,56	-16,44	nee
432026_A	Badlaan 31	1,5	52,46	52,46	51,73	-0,73	nee
432026_B	Badlaan 31	4,5	53,59	53,59	52,93	-0,66	nee
432026_C	Badlaan 31	7,5	53,80	53,80	53,14	-0,66	nee
432026_D	Badlaan 31	10,5	53,84	53,84	53,20	-0,64	nee
432026_A	Badlaan 33	1,5	52,46	52,46	51,73	-0,73	nee
432026_B	Badlaan 33	4,5	53,59	53,59	52,93	-0,66	nee
432026_C	Badlaan 33	7,5	53,80	53,80	53,14	-0,66	nee
432026_D	Badlaan 33	10,5	53,84	53,84	53,20	-0,64	nee
432026_A	Badlaan 35	1,5	52,46	52,46	51,73	-0,73	nee
432026_B	Badlaan 35	4,5	53,59	53,59	52,93	-0,66	nee
432026_C	Badlaan 35	7,5	53,80	53,80	53,14	-0,66	nee
432026_D	Badlaan 35	10,5	53,84	53,84	53,20	-0,64	nee
432026_A	Badlaan 37	1,5	52,46	52,46	51,73	-0,73	nee
432026_B	Badlaan 37	4,5	53,59	53,59	52,93	-0,66	nee
432026_C	Badlaan 37	7,5	53,80	53,80	53,14	-0,66	nee
432026_D	Badlaan 37	10,5	53,84	53,84	53,20	-0,64	nee
432014_A	Badlaan 4	1,5	27,22	48,00	26,53	-21,47	nee
432014_B	Badlaan 4	4,5	29,38	48,00	28,84	-19,16	nee
432014_C	Badlaan 4	7,5	32,51	48,00	32,09	-15,91	nee
4000085_A	Badlaan 5	1,5	27,05	48,00	26,66	-21,34	nee
4000085_B	Badlaan 5	4,5	28,79	48,00	28,69	-19,31	nee
4000085_C	Badlaan 5	7,5	31,72	48,00	32,15	-15,85	nee
432017_A	Badlaan 6	1,5	26,66	48,00	26,22	-21,78	nee

Bijlage V.1

Resultaten Amsterdamseweg

Incl. aftrek art. 110g Wgh

432017_B	Badlaan 6	4,5	28,58	48,00	28,41	-19,59	nee
432017_C	Badlaan 6	7,5	32,12	48,00	32,47	-15,53	nee
4000084_A	Badlaan 7	1,5	26,74	48,00	26,42	-21,58	nee
4000084_B	Badlaan 7	4,5	28,55	48,00	28,60	-19,40	nee
4000084_C	Badlaan 7	7,5	30,86	48,00	31,35	-16,65	nee
432017_A	Badlaan 8	1,5	26,66	48,00	26,22	-21,78	nee
432017_B	Badlaan 8	4,5	28,58	48,00	28,41	-19,59	nee
432017_C	Badlaan 8	7,5	32,12	48,00	32,47	-15,53	nee
4000083_A	Badlaan 9	1,5	26,95	48,00	26,48	-21,52	nee
4000083_B	Badlaan 9	4,5	28,48	48,00	28,27	-19,73	nee
4000083_C	Badlaan 9	7,5	30,88	48,00	30,88	-17,12	nee
430525_A	Bolwerk 4	1,5	51,22	51,22	50,58	-0,64	nee
430525_B	Bolwerk 4	4,5	52,73	52,73	52,16	-0,57	nee
9430525_A	Bolwerk 4	1,5	55,45	55,45	54,82	-0,63	nee
9430525_B	Bolwerk 4	4,5	56,68	56,68	56,05	-0,63	nee
430524_A	Bolwerk 6	1,5	46,57	48,00	46,07	-1,93	nee
430524_B	Bolwerk 6	4,5	48,11	48,11	47,63	-0,48	nee
432118_A	Bouwensland 1	1,5	27,06	48,00	26,53	-21,47	nee
432118_B	Bouwensland 1	4,5	28,87	48,00	28,67	-19,33	nee
432118_C	Bouwensland 1	7,5	32,48	48,00	33,45	-14,55	nee
432117_A	Bouwensland 10	1,5	25,21	48,00	26,21	-21,79	nee
432117_B	Bouwensland 10	4,5	27,08	48,00	28,25	-19,75	nee
432117_C	Bouwensland 10	7,5	30,32	48,00	31,39	-16,61	nee
432117_A	Bouwensland 11	1,5	25,21	48,00	26,21	-21,79	nee
432117_B	Bouwensland 11	4,5	27,08	48,00	28,25	-19,75	nee
432117_C	Bouwensland 11	7,5	30,32	48,00	31,39	-16,61	nee
432117_A	Bouwensland 12	1,5	25,21	48,00	26,21	-21,79	nee
432117_B	Bouwensland 12	4,5	27,08	48,00	28,25	-19,75	nee
432117_C	Bouwensland 12	7,5	30,32	48,00	31,39	-16,61	nee
432117_A	Bouwensland 13	1,5	25,21	48,00	26,21	-21,79	nee
432117_B	Bouwensland 13	4,5	27,08	48,00	28,25	-19,75	nee
432117_C	Bouwensland 13	7,5	30,32	48,00	31,39	-16,61	nee
432122_A	Bouwensland 14	1,5	28,55	48,00	27,93	-20,07	nee
432122_B	Bouwensland 14	4,5	30,26	48,00	29,85	-18,15	nee
432122_C	Bouwensland 14	7,5	33,39	48,00	33,94	-14,06	nee
432122_A	Bouwensland 15	1,5	28,55	48,00	27,93	-20,07	nee
432122_B	Bouwensland 15	4,5	30,26	48,00	29,85	-18,15	nee
432122_C	Bouwensland 15	7,5	33,39	48,00	33,94	-14,06	nee
432122_A	Bouwensland 16	1,5	28,55	48,00	27,93	-20,07	nee
432122_B	Bouwensland 16	4,5	30,26	48,00	29,85	-18,15	nee
432122_C	Bouwensland 16	7,5	33,39	48,00	33,94	-14,06	nee
432122_A	Bouwensland 17	1,5	28,55	48,00	27,93	-20,07	nee
432122_B	Bouwensland 17	4,5	30,26	48,00	29,85	-18,15	nee
432122_C	Bouwensland 17	7,5	33,39	48,00	33,94	-14,06	nee
432123_A	Bouwensland 18	1,5	26,26	48,00	25,45	-22,55	nee
432123_B	Bouwensland 18	4,5	28,09	48,00	27,57	-20,43	nee
432123_C	Bouwensland 18	7,5	31,44	48,00	32,39	-15,61	nee
432123_A	Bouwensland 19	1,5	26,26	48,00	25,45	-22,55	nee
432123_B	Bouwensland 19	4,5	28,09	48,00	27,57	-20,43	nee
432123_C	Bouwensland 19	7,5	31,44	48,00	32,39	-15,61	nee
432118_A	Bouwensland 2	1,5	27,06	48,00	26,53	-21,47	nee
432118_B	Bouwensland 2	4,5	28,87	48,00	28,67	-19,33	nee
432118_C	Bouwensland 2	7,5	32,48	48,00	33,45	-14,55	nee
432123_A	Bouwensland 20	1,5	26,26	48,00	25,45	-22,55	nee
432123_B	Bouwensland 20	4,5	28,09	48,00	27,57	-20,43	nee
432123_C	Bouwensland 20	7,5	31,44	48,00	32,39	-15,61	nee

Bijlage V.1

Resultaten Amsterdamseweg

Incl. aftrek art. 110g Wgh

432123_A	Bouwensland 21	1,5	26,26	48,00	25,45	-22,55	nee
432123_B	Bouwensland 21	4,5	28,09	48,00	27,57	-20,43	nee
432123_C	Bouwensland 21	7,5	31,44	48,00	32,39	-15,61	nee
432123_A	Bouwensland 22	1,5	26,26	48,00	25,45	-22,55	nee
432123_B	Bouwensland 22	4,5	28,09	48,00	27,57	-20,43	nee
432123_C	Bouwensland 22	7,5	31,44	48,00	32,39	-15,61	nee
432118_A	Bouwensland 3	1,5	27,06	48,00	26,53	-21,47	nee
432118_B	Bouwensland 3	4,5	28,87	48,00	28,67	-19,33	nee
432118_C	Bouwensland 3	7,5	32,48	48,00	33,45	-14,55	nee
432118_A	Bouwensland 4	1,5	27,06	48,00	26,53	-21,47	nee
432118_B	Bouwensland 4	4,5	28,87	48,00	28,67	-19,33	nee
432118_C	Bouwensland 4	7,5	32,48	48,00	33,45	-14,55	nee
432118_A	Bouwensland 5	1,5	27,06	48,00	26,53	-21,47	nee
432118_B	Bouwensland 5	4,5	28,87	48,00	28,67	-19,33	nee
432118_C	Bouwensland 5	7,5	32,48	48,00	33,45	-14,55	nee
432118_A	Bouwensland 6	1,5	27,06	48,00	26,53	-21,47	nee
432118_B	Bouwensland 6	4,5	28,87	48,00	28,67	-19,33	nee
432118_C	Bouwensland 6	7,5	32,48	48,00	33,45	-14,55	nee
432118_A	Bouwensland 7	1,5	27,06	48,00	26,53	-21,47	nee
432118_B	Bouwensland 7	4,5	28,87	48,00	28,67	-19,33	nee
432118_C	Bouwensland 7	7,5	32,48	48,00	33,45	-14,55	nee
432117_A	Bouwensland 8	1,5	25,21	48,00	26,21	-21,79	nee
432117_B	Bouwensland 8	4,5	27,08	48,00	28,25	-19,75	nee
432117_C	Bouwensland 8	7,5	30,32	48,00	31,39	-16,61	nee
432117_A	Bouwensland 9	1,5	25,21	48,00	26,21	-21,79	nee
432117_B	Bouwensland 9	4,5	27,08	48,00	28,25	-19,75	nee
432117_C	Bouwensland 9	7,5	30,32	48,00	31,39	-16,61	nee
432028_A	Burgemeester Colijnweg 17	1,5	51,98	51,98	51,23	-0,75	nee
432028_B	Burgemeester Colijnweg 17	4,5	53,32	53,32	52,70	-0,62	nee
432028_C	Burgemeester Colijnweg 17	7,5	53,57	53,57	52,99	-0,58	nee
432028_D	Burgemeester Colijnweg 17	10,5	53,65	53,65	53,11	-0,54	nee
432028_A	Burgemeester Colijnweg 19	1,5	51,98	51,98	51,23	-0,75	nee
432028_B	Burgemeester Colijnweg 19	4,5	53,32	53,32	52,70	-0,62	nee
432028_C	Burgemeester Colijnweg 19	7,5	53,57	53,57	52,99	-0,58	nee
432028_D	Burgemeester Colijnweg 19	10,5	53,65	53,65	53,11	-0,54	nee
433408_A	Burgemeester Colijnweg 2	1,5	50,90	50,90	48,43	-2,47	nee
433408_B	Burgemeester Colijnweg 2	4,5	51,67	51,67	50,20	-1,47	nee
433408_C	Burgemeester Colijnweg 2	10,5	51,87	51,87	51,38	-0,49	nee
9433408_A	Burgemeester Colijnweg 2	1,5	58,65	58,65	57,72	-0,93	nee
9433408_B	Burgemeester Colijnweg 2	4,5	59,30	59,30	58,35	-0,95	nee
9433408_C	Burgemeester Colijnweg 2	7,5	59,25	59,25	58,38	-0,87	nee
432029_A	Burgemeester Colijnweg 21	1,5	48,91	48,91	48,17	-0,74	nee
432029_B	Burgemeester Colijnweg 21	4,5	50,72	50,72	50,00	-0,72	nee
432029_C	Burgemeester Colijnweg 21	7,5	51,07	51,07	50,31	-0,76	nee
432029_A	Burgemeester Colijnweg 23	1,5	48,91	48,91	48,17	-0,74	nee
432029_B	Burgemeester Colijnweg 23	4,5	50,72	50,72	50,00	-0,72	nee
432029_C	Burgemeester Colijnweg 23	7,5	51,07	51,07	50,31	-0,76	nee
432029_A	Burgemeester Colijnweg 25	1,5	48,91	48,91	48,17	-0,74	nee
432029_B	Burgemeester Colijnweg 25	4,5	50,72	50,72	50,00	-0,72	nee
432029_C	Burgemeester Colijnweg 25	7,5	51,07	51,07	50,31	-0,76	nee
432029_A	Burgemeester Colijnweg 27	1,5	48,91	48,91	48,17	-0,74	nee
432029_B	Burgemeester Colijnweg 27	4,5	50,72	50,72	50,00	-0,72	nee
432029_C	Burgemeester Colijnweg 27	7,5	51,07	51,07	50,31	-0,76	nee
432030_A	Burgemeester Colijnweg 29	1,5	43,47	48,00	42,55	-5,45	nee
432030_B	Burgemeester Colijnweg 29	4,5	45,08	48,00	44,24	-3,76	nee
432030_C	Burgemeester Colijnweg 29	7,5	46,04	48,00	45,20	-2,80	nee

Bijlage V.1

Resultaten Amsterdamseweg

Incl. aftrek art. 110g Wgh

433408_A	Burgemeester Colijnweg 2A	1,5	50,90	50,90	48,43	-2,47	nee
433408_B	Burgemeester Colijnweg 2A	4,5	51,67	51,67	50,20	-1,47	nee
433408_C	Burgemeester Colijnweg 2A	10,5	51,87	51,87	51,38	-0,49	nee
9433408_A	Burgemeester Colijnweg 2A	1,5	58,65	58,65	57,72	-0,93	nee
9433408_B	Burgemeester Colijnweg 2A	4,5	59,30	59,30	58,35	-0,95	nee
9433408_C	Burgemeester Colijnweg 2A	7,5	59,25	59,25	58,38	-0,87	nee
433408_A	Burgemeester Colijnweg 2B	1,5	50,90	50,90	48,43	-2,47	nee
433408_B	Burgemeester Colijnweg 2B	4,5	51,67	51,67	50,20	-1,47	nee
433408_C	Burgemeester Colijnweg 2B	10,5	51,87	51,87	51,38	-0,49	nee
9433408_A	Burgemeester Colijnweg 2B	1,5	58,65	58,65	57,72	-0,93	nee
9433408_B	Burgemeester Colijnweg 2B	4,5	59,30	59,30	58,35	-0,95	nee
9433408_C	Burgemeester Colijnweg 2B	7,5	59,25	59,25	58,38	-0,87	nee
432030_A	Burgemeester Colijnweg 31	1,5	43,47	48,00	42,55	-5,45	nee
432030_B	Burgemeester Colijnweg 31	4,5	45,08	48,00	44,24	-3,76	nee
432030_C	Burgemeester Colijnweg 31	7,5	46,04	48,00	45,20	-2,80	nee
432030_A	Burgemeester Colijnweg 33	1,5	43,47	48,00	42,55	-5,45	nee
432030_B	Burgemeester Colijnweg 33	4,5	45,08	48,00	44,24	-3,76	nee
432030_C	Burgemeester Colijnweg 33	7,5	46,04	48,00	45,20	-2,80	nee
432030_A	Burgemeester Colijnweg 35	1,5	43,47	48,00	42,55	-5,45	nee
432030_B	Burgemeester Colijnweg 35	4,5	45,08	48,00	44,24	-3,76	nee
432030_C	Burgemeester Colijnweg 35	7,5	46,04	48,00	45,20	-2,80	nee
432030_A	Burgemeester Colijnweg 37	1,5	43,47	48,00	42,55	-5,45	nee
432030_B	Burgemeester Colijnweg 37	4,5	45,08	48,00	44,24	-3,76	nee
432030_C	Burgemeester Colijnweg 37	7,5	46,04	48,00	45,20	-2,80	nee
433408_A	Burgemeester Colijnweg 4	1,5	50,90	50,90	48,43	-2,47	nee
433408_B	Burgemeester Colijnweg 4	4,5	51,67	51,67	50,20	-1,47	nee
433408_C	Burgemeester Colijnweg 4	10,5	51,87	51,87	51,38	-0,49	nee
9433408_A	Burgemeester Colijnweg 4	1,5	58,65	58,65	57,72	-0,93	nee
9433408_B	Burgemeester Colijnweg 4	4,5	59,30	59,30	58,35	-0,95	nee
9433408_C	Burgemeester Colijnweg 4	7,5	59,25	59,25	58,38	-0,87	nee
433408_A	Burgemeester Colijnweg 4A	1,5	50,90	50,90	48,43	-2,47	nee
433408_B	Burgemeester Colijnweg 4A	4,5	51,67	51,67	50,20	-1,47	nee
433408_C	Burgemeester Colijnweg 4A	10,5	51,87	51,87	51,38	-0,49	nee
9433408_A	Burgemeester Colijnweg 4A	1,5	58,65	58,65	57,72	-0,93	nee
9433408_B	Burgemeester Colijnweg 4A	4,5	59,30	59,30	58,35	-0,95	nee
9433408_C	Burgemeester Colijnweg 4A	7,5	59,25	59,25	58,38	-0,87	nee
433408_A	Burgemeester Colijnweg 4B	1,5	50,90	50,90	48,43	-2,47	nee
433408_B	Burgemeester Colijnweg 4B	4,5	51,67	51,67	50,20	-1,47	nee
433408_C	Burgemeester Colijnweg 4B	10,5	51,87	51,87	51,38	-0,49	nee
9433408_A	Burgemeester Colijnweg 4B	1,5	58,65	58,65	57,72	-0,93	nee
9433408_B	Burgemeester Colijnweg 4B	4,5	59,30	59,30	58,35	-0,95	nee
9433408_C	Burgemeester Colijnweg 4B	7,5	59,25	59,25	58,38	-0,87	nee
433408_A	Burgemeester Colijnweg 4C	1,5	50,90	50,90	48,43	-2,47	nee
433408_B	Burgemeester Colijnweg 4C	4,5	51,67	51,67	50,20	-1,47	nee
433408_C	Burgemeester Colijnweg 4C	10,5	51,87	51,87	51,38	-0,49	nee
9433408_A	Burgemeester Colijnweg 4C	1,5	58,65	58,65	57,72	-0,93	nee
9433408_B	Burgemeester Colijnweg 4C	4,5	59,30	59,30	58,35	-0,95	nee
9433408_C	Burgemeester Colijnweg 4C	7,5	59,25	59,25	58,38	-0,87	nee
433408_A	Burgemeester Colijnweg 4D	1,5	50,90	50,90	48,43	-2,47	nee
433408_B	Burgemeester Colijnweg 4D	4,5	51,67	51,67	50,20	-1,47	nee
433408_C	Burgemeester Colijnweg 4D	10,5	51,87	51,87	51,38	-0,49	nee
9433408_A	Burgemeester Colijnweg 4D	1,5	58,65	58,65	57,72	-0,93	nee
9433408_B	Burgemeester Colijnweg 4D	4,5	59,30	59,30	58,35	-0,95	nee
9433408_C	Burgemeester Colijnweg 4D	7,5	59,25	59,25	58,38	-0,87	nee
433408_A	Burgemeester Colijnweg 4E	1,5	50,90	50,90	48,43	-2,47	nee
433408_B	Burgemeester Colijnweg 4E	4,5	51,67	51,67	50,20	-1,47	nee

Bijlage V.1

Resultaten Amsterdamseweg

Incl. aftrek art. 110g Wgh

9433408_B	Burgemeester Colijnweg 4P	4,5	59,30	59,30	58,35	-0,95	nee
9433408_C	Burgemeester Colijnweg 4P	7,5	59,25	59,25	58,38	-0,87	nee
430501_A	Doctor Schaepmanlaan 1	1,5	39,27	48,00	33,63	-14,37	nee
430501_B	Doctor Schaepmanlaan 1	4,5	41,85	48,00	39,19	-8,81	nee
430501_C	Doctor Schaepmanlaan 1	7,5	43,09	48,00	40,01	-7,99	nee
430507_A	Doctor Schaepmanlaan 10	1,5	33,56	48,00	31,30	-16,70	nee
430507_B	Doctor Schaepmanlaan 10	4,5	34,96	48,00	33,99	-14,01	nee
430507_C	Doctor Schaepmanlaan 10	7,5	36,22	48,00	35,39	-12,61	nee
9430507_A	Doctor Schaepmanlaan 10	1,5	32,50	48,00	31,77	-16,23	nee
9430507_B	Doctor Schaepmanlaan 10	4,5	34,78	48,00	34,31	-13,69	nee
9430507_C	Doctor Schaepmanlaan 10	7,5	36,38	48,00	36,02	-11,98	nee
430508_A	Doctor Schaepmanlaan 12	1,5	28,29	48,00	28,72	-19,28	nee
430508_B	Doctor Schaepmanlaan 12	4,5	30,16	48,00	30,41	-17,59	nee
430508_C	Doctor Schaepmanlaan 12	7,5	34,11	48,00	33,32	-14,68	nee
9430508_A	Doctor Schaepmanlaan 12	1,5	31,79	48,00	30,23	-17,77	nee
9430508_B	Doctor Schaepmanlaan 12	4,5	32,80	48,00	31,58	-16,42	nee
9430508_C	Doctor Schaepmanlaan 12	7,5	35,27	48,00	34,45	-13,55	nee
433322_A	Doctor Schaepmanlaan 2	1,5	37,18	48,00	32,19	-15,81	nee
433322_B	Doctor Schaepmanlaan 2	4,5	39,33	48,00	37,39	-10,61	nee
433323_A	Doctor Schaepmanlaan 2	1,5	35,14	48,00	31,92	-16,08	nee
433323_B	Doctor Schaepmanlaan 2	4,5	37,01	48,00	36,24	-11,76	nee
9433323_A	Doctor Schaepmanlaan 2	1,5	21,36	48,00	21,46	-26,54	nee
9433323_B	Doctor Schaepmanlaan 2	4,5	26,30	48,00	25,77	-22,23	nee
430502_A	Doctor Schaepmanlaan 3	1,5	33,08	48,00	30,15	-17,85	nee
430502_B	Doctor Schaepmanlaan 3	4,5	34,82	48,00	31,78	-16,22	nee
430502_C	Doctor Schaepmanlaan 3	7,5	27,37	48,00	26,72	-21,28	nee
433324_A	Doctor Schaepmanlaan 4	1,5	31,23	48,00	30,67	-17,33	nee
433324_B	Doctor Schaepmanlaan 4	4,5	34,47	48,00	34,97	-13,03	nee
433321_A	Doctor Schaepmanlaan 5	1,5	42,55	48,00	34,94	-13,06	nee
433321_B	Doctor Schaepmanlaan 5	4,5	45,69	48,00	41,59	-6,41	nee
433321_C	Doctor Schaepmanlaan 5	7,5	46,66	48,00	43,64	-4,36	nee
9433321_A	Doctor Schaepmanlaan 5	1,5	44,91	48,00	37,46	-10,54	nee
9433321_B	Doctor Schaepmanlaan 5	4,5	47,82	48,00	44,08	-3,92	nee
9433321_C	Doctor Schaepmanlaan 5	7,5	48,64	48,64	45,74	-2,90	nee
8433321_A	Doctor Schaepmanlaan 5	1,5	44,27	48,00	36,91	-11,09	nee
8433321_B	Doctor Schaepmanlaan 5	4,5	46,78	48,00	43,68	-4,32	nee
8433321_C	Doctor Schaepmanlaan 5	7,5	47,55	48,00	45,30	-2,70	nee
430505_A	Doctor Schaepmanlaan 7	1,5	33,18	48,00	31,85	-16,15	nee
430505_B	Doctor Schaepmanlaan 7	4,5	35,48	48,00	36,26	-11,74	nee
430505_C	Doctor Schaepmanlaan 7	7,5	36,66	48,00	36,94	-11,06	nee
9430505_A	Doctor Schaepmanlaan 7	1,5	31,92	48,00	31,82	-16,18	nee
9430505_B	Doctor Schaepmanlaan 7	4,5	33,43	48,00	33,52	-14,48	nee
9430505_C	Doctor Schaepmanlaan 7	7,5	36,63	48,00	36,31	-11,69	nee
430510_A	Doctor Schaepmanlaan 9	1,5	29,38	48,00	29,18	-18,82	nee
430510_B	Doctor Schaepmanlaan 9	4,5	30,61	48,00	30,79	-17,21	nee
430510_C	Doctor Schaepmanlaan 9	7,5	35,19	48,00	34,76	-13,24	nee
9430510_A	Doctor Schaepmanlaan 9	1,5	34,96	48,00	33,47	-14,53	nee
9430510_B	Doctor Schaepmanlaan 9	4,5	36,27	48,00	34,63	-13,37	nee
9430510_C	Doctor Schaepmanlaan 9	7,5	38,71	48,00	37,12	-10,88	nee
432140_A	Dorpsstraat 10	1,5	45,63	48,00	45,83	-2,17	nee
432140_B	Dorpsstraat 10	4,5	46,68	48,00	46,89	-1,11	nee
432140_C	Dorpsstraat 10	7,5	47,07	48,00	47,26	-0,74	nee
9432140_A	Dorpsstraat 10	1,5	53,93	53,93	53,31	-0,62	nee
9432140_B	Dorpsstraat 10	4,5	54,20	54,20	53,58	-0,62	nee
9432140_C	Dorpsstraat 10	7,5	54,26	54,26	53,64	-0,62	nee
432140_A	Dorpsstraat 12	1,5	45,63	48,00	45,83	-2,17	nee

Bijlage V.1

Resultaten Amsterdamseweg

Incl. aftrek art. 110g Wgh

432140_B	Dorpsstraat 12	4,5	46,68	48,00	46,89	-1,11	nee
432140_C	Dorpsstraat 12	7,5	47,07	48,00	47,26	-0,74	nee
1182JD_12_	Dorpsstraat 12	1,5	51,57	51,57	50,88	-0,69	nee
1182JD_12_	Dorpsstraat 12	4,5	52,63	52,63	51,92	-0,71	nee
1182JD_12_	Dorpsstraat 12	7,5	52,76	52,76	52,08	-0,68	nee
9432140_A	Dorpsstraat 12	1,5	53,93	53,93	53,31	-0,62	nee
9432140_B	Dorpsstraat 12	4,5	54,20	54,20	53,58	-0,62	nee
9432140_C	Dorpsstraat 12	7,5	54,26	54,26	53,64	-0,62	nee
432026_A	Dorpsstraat 19	1,5	52,46	52,46	51,73	-0,73	nee
432026_B	Dorpsstraat 19	4,5	53,59	53,59	52,93	-0,66	nee
432026_C	Dorpsstraat 19	7,5	53,80	53,80	53,14	-0,66	nee
432026_D	Dorpsstraat 19	10,5	53,84	53,84	53,20	-0,64	nee
432026_A	Dorpsstraat 21	1,5	52,46	52,46	51,73	-0,73	nee
432026_B	Dorpsstraat 21	4,5	53,59	53,59	52,93	-0,66	nee
432026_C	Dorpsstraat 21	7,5	53,80	53,80	53,14	-0,66	nee
432026_D	Dorpsstraat 21	10,5	53,84	53,84	53,20	-0,64	nee
432021_A	Dorpsstraat 23	1,5	35,20	48,00	34,52	-13,48	nee
432021_B	Dorpsstraat 23	4,5	36,83	48,00	36,22	-11,78	nee
432021_C	Dorpsstraat 23	7,5	37,83	48,00	37,18	-10,82	nee
432131_A	Dorpsstraat 24	1,5	39,62	48,00	38,94	-9,06	nee
432131_B	Dorpsstraat 24	4,5	41,32	48,00	40,68	-7,32	nee
432131_C	Dorpsstraat 24	7,5	42,54	48,00	42,11	-5,89	nee
9432131_A	Dorpsstraat 24	1,5	44,03	48,00	43,54	-4,46	nee
9432131_B	Dorpsstraat 24	4,5	45,60	48,00	45,13	-2,87	nee
9432131_C	Dorpsstraat 24	7,5	46,27	48,00	45,88	-2,12	nee
432135_A	Dorpsstraat 24A	1,5	30,58	48,00	37,33	-10,67	nee
432135_B	Dorpsstraat 24A	4,5	33,73	48,00	38,75	-9,25	nee
432135_C	Dorpsstraat 24A	7,5	37,41	48,00	40,19	-7,81	nee
9432135_A	Dorpsstraat 24A	1,5	27,47	48,00	26,88	-21,12	nee
9432135_B	Dorpsstraat 24A	4,5	30,63	48,00	30,16	-17,84	nee
9432135_C	Dorpsstraat 24A	7,5	36,42	48,00	36,09	-11,91	nee
432021_A	Dorpsstraat 25	1,5	35,20	48,00	34,52	-13,48	nee
432021_B	Dorpsstraat 25	4,5	36,83	48,00	36,22	-11,78	nee
432021_C	Dorpsstraat 25	7,5	37,83	48,00	37,18	-10,82	nee
432131_A	Dorpsstraat 26	1,5	39,62	48,00	38,94	-9,06	nee
432131_B	Dorpsstraat 26	4,5	41,32	48,00	40,68	-7,32	nee
432131_C	Dorpsstraat 26	7,5	42,54	48,00	42,11	-5,89	nee
9432131_A	Dorpsstraat 26	1,5	44,03	48,00	43,54	-4,46	nee
9432131_B	Dorpsstraat 26	4,5	45,60	48,00	45,13	-2,87	nee
9432131_C	Dorpsstraat 26	7,5	46,27	48,00	45,88	-2,12	nee
432021_A	Dorpsstraat 27	1,5	35,20	48,00	34,52	-13,48	nee
432021_B	Dorpsstraat 27	4,5	36,83	48,00	36,22	-11,78	nee
432021_C	Dorpsstraat 27	7,5	37,83	48,00	37,18	-10,82	nee
432021_A	Dorpsstraat 27A	1,5	35,20	48,00	34,52	-13,48	nee
432021_B	Dorpsstraat 27A	4,5	36,83	48,00	36,22	-11,78	nee
432021_C	Dorpsstraat 27A	7,5	37,83	48,00	37,18	-10,82	nee
432127_A	Dorpsstraat 28	1,5	25,48	48,00	24,79	-23,21	nee
432127_B	Dorpsstraat 28	4,5	27,42	48,00	27,10	-20,90	nee
432127_C	Dorpsstraat 28	7,5	29,44	48,00	29,46	-18,54	nee
432021_A	Dorpsstraat 29	1,5	35,20	48,00	34,52	-13,48	nee
432021_B	Dorpsstraat 29	4,5	36,83	48,00	36,22	-11,78	nee
432021_C	Dorpsstraat 29	7,5	37,83	48,00	37,18	-10,82	nee
432127_A	Dorpsstraat 30	1,5	25,48	48,00	24,79	-23,21	nee
432127_B	Dorpsstraat 30	4,5	27,42	48,00	27,10	-20,90	nee
432127_C	Dorpsstraat 30	7,5	29,44	48,00	29,46	-18,54	nee
432016_A	Dorpsstraat 31	1,5	45,66	48,00	45,01	-2,99	nee

Bijlage V.1

Resultaten Amsterdamseweg

Incl. aftrek art. 110g Wgh

432016_B	Dorpsstraat 31	4,5	46,27	48,00	45,68	-2,32	nee
432016_C	Dorpsstraat 31	7,5	47,14	48,00	46,60	-1,40	nee
432127_A	Dorpsstraat 32	1,5	25,48	48,00	24,79	-23,21	nee
432127_B	Dorpsstraat 32	4,5	27,42	48,00	27,10	-20,90	nee
432127_C	Dorpsstraat 32	7,5	29,44	48,00	29,46	-18,54	nee
432016_A	Dorpsstraat 33	1,5	45,66	48,00	45,01	-2,99	nee
432016_B	Dorpsstraat 33	4,5	46,27	48,00	45,68	-2,32	nee
432016_C	Dorpsstraat 33	7,5	47,14	48,00	46,60	-1,40	nee
432124_A	Dorpsstraat 34	1,5	26,90	48,00	26,41	-21,59	nee
432124_B	Dorpsstraat 34	4,5	28,83	48,00	28,68	-19,32	nee
432124_C	Dorpsstraat 34	7,5	31,16	48,00	32,21	-15,79	nee
432009_A	Dorpsstraat 35	1,5	26,69	48,00	26,25	-21,75	nee
432009_B	Dorpsstraat 35	4,5	28,91	48,00	28,71	-19,29	nee
432009_C	Dorpsstraat 35	7,5	32,64	48,00	32,74	-15,26	nee
432120_A	Dorpsstraat 36	1,5	24,12	48,00	24,29	-23,71	nee
432120_B	Dorpsstraat 36	4,5	25,34	48,00	25,67	-22,33	nee
432119_A	Dorpsstraat 38	1,5	27,05	48,00	26,88	-21,12	nee
432119_B	Dorpsstraat 38	4,5	28,70	48,00	28,97	-19,03	nee
432148_A	Dorpsstraat 4	1,5	63,61	63,61	62,99	-0,62	nee
432148_B	Dorpsstraat 4	4,5	63,55	63,55	62,92	-0,63	nee
432148_C	Dorpsstraat 4	7,5	63,14	63,14	62,49	-0,65	nee
9432148_A	Dorpsstraat 4	1,5	64,21	64,21	63,68	-0,53	nee
9432148_B	Dorpsstraat 4	4,5	63,94	63,94	63,39	-0,55	nee
9432148_C	Dorpsstraat 4	7,5	63,35	63,35	62,76	-0,59	nee
432148_A	Dorpsstraat 4	1,5	63,61	63,61	62,99	-0,62	nee
432148_B	Dorpsstraat 4	4,5	63,55	63,55	62,92	-0,63	nee
432148_C	Dorpsstraat 4	7,5	63,14	63,14	62,49	-0,65	nee
432120_A	Dorpsstraat 40	1,5	24,12	48,00	24,29	-23,71	nee
432120_B	Dorpsstraat 40	4,5	25,34	48,00	25,67	-22,33	nee
432009_A	Dorpsstraat 43	1,5	26,69	48,00	26,25	-21,75	nee
432009_B	Dorpsstraat 43	4,5	28,91	48,00	28,71	-19,29	nee
432009_C	Dorpsstraat 43	7,5	32,64	48,00	32,74	-15,26	nee
432120_A	Dorpsstraat 44	1,5	24,12	48,00	24,29	-23,71	nee
432120_B	Dorpsstraat 44	4,5	25,34	48,00	25,67	-22,33	nee
432008_A	Dorpsstraat 45	1,5	17,96	48,00	17,18	-30,82	nee
432008_B	Dorpsstraat 45	4,5	20,71	48,00	20,21	-27,79	nee
432008_C	Dorpsstraat 45	7,5	23,17	48,00	24,25	-23,75	nee
432008_A	Dorpsstraat 47	1,5	17,96	48,00	17,18	-30,82	nee
432008_B	Dorpsstraat 47	4,5	20,71	48,00	20,21	-27,79	nee
432008_C	Dorpsstraat 47	7,5	23,17	48,00	24,25	-23,75	nee
432008_A	Dorpsstraat 49	1,5	17,96	48,00	17,18	-30,82	nee
432008_B	Dorpsstraat 49	4,5	20,71	48,00	20,21	-27,79	nee
432008_C	Dorpsstraat 49	7,5	23,17	48,00	24,25	-23,75	nee
432121_A	Dorpsstraat 50	1,5	44,29	48,00	43,30	-4,70	nee
432121_B	Dorpsstraat 50	4,5	44,12	48,00	43,32	-4,68	nee
432121_C	Dorpsstraat 50	7,5	44,80	48,00	44,13	-3,87	nee
432121_D	Dorpsstraat 50	10,5	45,69	48,00	45,21	-2,79	nee
432008_A	Dorpsstraat 51	1,5	17,96	48,00	17,18	-30,82	nee
432008_B	Dorpsstraat 51	4,5	20,71	48,00	20,21	-27,79	nee
432008_C	Dorpsstraat 51	7,5	23,17	48,00	24,25	-23,75	nee
432121_A	Dorpsstraat 52	1,5	44,29	48,00	43,30	-4,70	nee
432121_B	Dorpsstraat 52	4,5	44,12	48,00	43,32	-4,68	nee
432121_C	Dorpsstraat 52	7,5	44,80	48,00	44,13	-3,87	nee
432121_D	Dorpsstraat 52	10,5	45,69	48,00	45,21	-2,79	nee
432008_A	Dorpsstraat 53	1,5	17,96	48,00	17,18	-30,82	nee
432008_B	Dorpsstraat 53	4,5	20,71	48,00	20,21	-27,79	nee

Bijlage V.1

Resultaten Amsterdamseweg

Incl. aftrek art. 110g Wgh

432008_C	Dorpsstraat 53	7,5	23,17	48,00	24,25	-23,75	nee
432121_A	Dorpsstraat 54	1,5	44,29	48,00	43,30	-4,70	nee
432121_B	Dorpsstraat 54	4,5	44,12	48,00	43,32	-4,68	nee
432121_C	Dorpsstraat 54	7,5	44,80	48,00	44,13	-3,87	nee
432121_D	Dorpsstraat 54	10,5	45,69	48,00	45,21	-2,79	nee
432004_A	Dorpsstraat 55	1,5	38,99	48,00	38,56	-9,44	nee
432004_B	Dorpsstraat 55	4,5	38,43	48,00	38,00	-10,00	nee
432004_C	Dorpsstraat 55	7,5	21,91	48,00	22,30	-25,70	nee
432004_A	Dorpsstraat 57	1,5	38,99	48,00	38,56	-9,44	nee
432004_B	Dorpsstraat 57	4,5	38,43	48,00	38,00	-10,00	nee
432004_C	Dorpsstraat 57	7,5	21,91	48,00	22,30	-25,70	nee
432004_A	Dorpsstraat 59	1,5	38,99	48,00	38,56	-9,44	nee
432004_B	Dorpsstraat 59	4,5	38,43	48,00	38,00	-10,00	nee
432004_C	Dorpsstraat 59	7,5	21,91	48,00	22,30	-25,70	nee
9432148_A	Dorpsstraat 6	1,5	64,21	64,21	63,68	-0,53	nee
9432148_B	Dorpsstraat 6	4,5	63,94	63,94	63,39	-0,55	nee
9432148_C	Dorpsstraat 6	7,5	63,35	63,35	62,76	-0,59	nee
432004_A	Dorpsstraat 61	1,5	38,99	48,00	38,56	-9,44	nee
432004_B	Dorpsstraat 61	4,5	38,43	48,00	38,00	-10,00	nee
432004_C	Dorpsstraat 61	7,5	21,91	48,00	22,30	-25,70	nee
432004_A	Dorpsstraat 61A	1,5	38,99	48,00	38,56	-9,44	nee
432004_B	Dorpsstraat 61A	4,5	38,43	48,00	38,00	-10,00	nee
432004_C	Dorpsstraat 61A	7,5	21,91	48,00	22,30	-25,70	nee
432004_A	Dorpsstraat 63	1,5	38,99	48,00	38,56	-9,44	nee
432004_B	Dorpsstraat 63	4,5	38,43	48,00	38,00	-10,00	nee
432004_C	Dorpsstraat 63	7,5	21,91	48,00	22,30	-25,70	nee
432116_A	Dorpsstraat 64	1,5	22,27	48,00	22,40	-25,60	nee
432116_B	Dorpsstraat 64	4,5	23,26	48,00	23,72	-24,28	nee
432116_A	Dorpsstraat 64A	1,5	22,27	48,00	22,40	-25,60	nee
432116_B	Dorpsstraat 64A	4,5	23,26	48,00	23,72	-24,28	nee
432116_A	Dorpsstraat 64B	1,5	22,27	48,00	22,40	-25,60	nee
432116_B	Dorpsstraat 64B	4,5	23,26	48,00	23,72	-24,28	nee
432004_A	Dorpsstraat 65	1,5	38,99	48,00	38,56	-9,44	nee
432004_B	Dorpsstraat 65	4,5	38,43	48,00	38,00	-10,00	nee
432004_C	Dorpsstraat 65	7,5	21,91	48,00	22,30	-25,70	nee
432115_A	Dorpsstraat 66	1,5	24,79	48,00	24,67	-23,33	nee
432115_B	Dorpsstraat 66	4,5	26,24	48,00	26,30	-21,70	nee
432115_C	Dorpsstraat 66	7,5	28,13	48,00	29,08	-18,92	nee
432115_A	Dorpsstraat 68	1,5	24,79	48,00	24,67	-23,33	nee
432115_B	Dorpsstraat 68	4,5	26,24	48,00	26,30	-21,70	nee
432115_C	Dorpsstraat 68	7,5	28,13	48,00	29,08	-18,92	nee
432115_A	Dorpsstraat 70	1,5	24,79	48,00	24,67	-23,33	nee
432115_B	Dorpsstraat 70	4,5	26,24	48,00	26,30	-21,70	nee
432115_C	Dorpsstraat 70	7,5	28,13	48,00	29,08	-18,92	nee
432115_A	Dorpsstraat 72	1,5	24,79	48,00	24,67	-23,33	nee
432115_B	Dorpsstraat 72	4,5	26,24	48,00	26,30	-21,70	nee
432115_C	Dorpsstraat 72	7,5	28,13	48,00	29,08	-18,92	nee
432115_A	Dorpsstraat 74	1,5	24,79	48,00	24,67	-23,33	nee
432115_B	Dorpsstraat 74	4,5	26,24	48,00	26,30	-21,70	nee
432115_C	Dorpsstraat 74	7,5	28,13	48,00	29,08	-18,92	nee
432143_A	Dorpsstraat 8	1,5	46,39	48,00	46,92	-1,08	nee
432143_B	Dorpsstraat 8	4,5	46,67	48,00	47,59	-0,41	nee
432143_C	Dorpsstraat 8	7,5	47,21	48,00	48,19	0,19	nee
9432143_A	Dorpsstraat 8	1,5	56,32	56,32	55,75	-0,57	nee
9432143_B	Dorpsstraat 8	4,5	56,29	56,29	55,72	-0,57	nee
9432143_C	Dorpsstraat 8	7,5	56,15	56,15	55,58	-0,57	nee

Bijlage V.1

Resultaten Amsterdamseweg

Incl. aftrek art. 110g Wgh

433409_A	Laan Nieuwer-Amstel 1	1,5	23,78	48,00	23,35	-24,65	nee
433409_B	Laan Nieuwer-Amstel 1	4,5	25,68	48,00	25,33	-22,67	nee
433409_C	Laan Nieuwer-Amstel 1	7,5	27,47	48,00	27,42	-20,58	nee
433409_D	Laan Nieuwer-Amstel 1	10,5	29,52	48,00	30,25	-17,75	nee
432007_A	Laan Nieuwer-Amstel 10	1,5	25,77	48,00	25,34	-22,66	nee
432007_B	Laan Nieuwer-Amstel 10	4,5	27,13	48,00	27,09	-20,91	nee
432007_C	Laan Nieuwer-Amstel 10	7,5	29,03	48,00	30,11	-17,89	nee
433409_A	Laan Nieuwer-Amstel 11	1,5	23,78	48,00	23,35	-24,65	nee
433409_B	Laan Nieuwer-Amstel 11	4,5	25,68	48,00	25,33	-22,67	nee
433409_C	Laan Nieuwer-Amstel 11	7,5	27,47	48,00	27,42	-20,58	nee
433409_D	Laan Nieuwer-Amstel 11	10,5	29,52	48,00	30,25	-17,75	nee
432007_A	Laan Nieuwer-Amstel 12	1,5	25,77	48,00	25,34	-22,66	nee
432007_B	Laan Nieuwer-Amstel 12	4,5	27,13	48,00	27,09	-20,91	nee
432007_C	Laan Nieuwer-Amstel 12	7,5	29,03	48,00	30,11	-17,89	nee
432007_A	Laan Nieuwer-Amstel 14	1,5	25,77	48,00	25,34	-22,66	nee
432007_B	Laan Nieuwer-Amstel 14	4,5	27,13	48,00	27,09	-20,91	nee
432007_C	Laan Nieuwer-Amstel 14	7,5	29,03	48,00	30,11	-17,89	nee
432007_A	Laan Nieuwer-Amstel 16	1,5	25,77	48,00	25,34	-22,66	nee
432007_B	Laan Nieuwer-Amstel 16	4,5	27,13	48,00	27,09	-20,91	nee
432007_C	Laan Nieuwer-Amstel 16	7,5	29,03	48,00	30,11	-17,89	nee
432010_A	Laan Nieuwer-Amstel 18	1,5	25,16	48,00	24,85	-23,15	nee
432010_B	Laan Nieuwer-Amstel 18	4,5	26,57	48,00	26,29	-21,71	nee
432010_C	Laan Nieuwer-Amstel 18	7,5	29,31	48,00	29,20	-18,80	nee
432010_A	Laan Nieuwer-Amstel 20	1,5	25,16	48,00	24,85	-23,15	nee
432010_B	Laan Nieuwer-Amstel 20	4,5	26,57	48,00	26,29	-21,71	nee
432010_C	Laan Nieuwer-Amstel 20	7,5	29,31	48,00	29,20	-18,80	nee
432010_A	Laan Nieuwer-Amstel 22	1,5	25,16	48,00	24,85	-23,15	nee
432010_B	Laan Nieuwer-Amstel 22	4,5	26,57	48,00	26,29	-21,71	nee
432010_C	Laan Nieuwer-Amstel 22	7,5	29,31	48,00	29,20	-18,80	nee
432010_A	Laan Nieuwer-Amstel 24	1,5	25,16	48,00	24,85	-23,15	nee
432010_B	Laan Nieuwer-Amstel 24	4,5	26,57	48,00	26,29	-21,71	nee
432010_C	Laan Nieuwer-Amstel 24	7,5	29,31	48,00	29,20	-18,80	nee
433410_A	Laan Nieuwer-Amstel 25	1,5	24,20	48,00	23,72	-24,28	nee
432010_A	Laan Nieuwer-Amstel 26	1,5	25,16	48,00	24,85	-23,15	nee
432010_B	Laan Nieuwer-Amstel 26	4,5	26,57	48,00	26,29	-21,71	nee
432010_C	Laan Nieuwer-Amstel 26	7,5	29,31	48,00	29,20	-18,80	nee
432010_A	Laan Nieuwer-Amstel 28	1,5	25,16	48,00	24,85	-23,15	nee
432010_B	Laan Nieuwer-Amstel 28	4,5	26,57	48,00	26,29	-21,71	nee
432010_C	Laan Nieuwer-Amstel 28	7,5	29,31	48,00	29,20	-18,80	nee
433409_A	Laan Nieuwer-Amstel 3	1,5	23,78	48,00	23,35	-24,65	nee
433409_B	Laan Nieuwer-Amstel 3	4,5	25,68	48,00	25,33	-22,67	nee
433409_C	Laan Nieuwer-Amstel 3	7,5	27,47	48,00	27,42	-20,58	nee
433409_D	Laan Nieuwer-Amstel 3	10,5	29,52	48,00	30,25	-17,75	nee
432013_A	Laan Nieuwer-Amstel 30	1,5	24,16	48,00	23,57	-24,43	nee
432013_B	Laan Nieuwer-Amstel 30	4,5	20,84	48,00	20,46	-27,54	nee
432013_C	Laan Nieuwer-Amstel 30	7,5	25,70	48,00	25,25	-22,75	nee
432013_A	Laan Nieuwer-Amstel 32	1,5	24,16	48,00	23,57	-24,43	nee
432013_B	Laan Nieuwer-Amstel 32	4,5	20,84	48,00	20,46	-27,54	nee
432013_C	Laan Nieuwer-Amstel 32	7,5	25,70	48,00	25,25	-22,75	nee
432015_A	Laan Nieuwer-Amstel 34	1,5	26,89	48,00	26,48	-21,52	nee
432015_B	Laan Nieuwer-Amstel 34	4,5	25,98	48,00	25,96	-22,04	nee
432015_C	Laan Nieuwer-Amstel 34	7,5	28,77	48,00	28,95	-19,05	nee
432015_A	Laan Nieuwer-Amstel 36	1,5	26,89	48,00	26,48	-21,52	nee
432015_B	Laan Nieuwer-Amstel 36	4,5	25,98	48,00	25,96	-22,04	nee
432015_C	Laan Nieuwer-Amstel 36	7,5	28,77	48,00	28,95	-19,05	nee
432015_A	Laan Nieuwer-Amstel 38	1,5	26,89	48,00	26,48	-21,52	nee

Bijlage V.1

Resultaten Amsterdamseweg

Incl. aftrek art. 110g Wgh

432015_B	Laan Nieuwer-Amstel 38	4,5	25,98	48,00	25,96	-22,04	nee
432015_C	Laan Nieuwer-Amstel 38	7,5	28,77	48,00	28,95	-19,05	nee
432006_A	Laan Nieuwer-Amstel 4	1,5	26,66	48,00	26,34	-21,66	nee
432006_B	Laan Nieuwer-Amstel 4	4,5	28,06	48,00	27,91	-20,09	nee
432006_C	Laan Nieuwer-Amstel 4	7,5	30,84	48,00	31,42	-16,58	nee
432020_A	Laan Nieuwer-Amstel 40	1,5	17,42	48,00	16,94	-31,06	nee
432020_B	Laan Nieuwer-Amstel 40	4,5	19,99	48,00	19,55	-28,45	nee
432020_C	Laan Nieuwer-Amstel 40	7,5	25,06	48,00	24,62	-23,38	nee
432020_A	Laan Nieuwer-Amstel 42	1,5	17,42	48,00	16,94	-31,06	nee
432020_B	Laan Nieuwer-Amstel 42	4,5	19,99	48,00	19,55	-28,45	nee
432020_C	Laan Nieuwer-Amstel 42	7,5	25,06	48,00	24,62	-23,38	nee
432020_A	Laan Nieuwer-Amstel 44	1,5	17,42	48,00	16,94	-31,06	nee
432020_B	Laan Nieuwer-Amstel 44	4,5	19,99	48,00	19,55	-28,45	nee
432020_C	Laan Nieuwer-Amstel 44	7,5	25,06	48,00	24,62	-23,38	nee
432020_A	Laan Nieuwer-Amstel 46	1,5	17,42	48,00	16,94	-31,06	nee
432020_B	Laan Nieuwer-Amstel 46	4,5	19,99	48,00	19,55	-28,45	nee
432020_C	Laan Nieuwer-Amstel 46	7,5	25,06	48,00	24,62	-23,38	nee
432020_A	Laan Nieuwer-Amstel 48	1,5	17,42	48,00	16,94	-31,06	nee
432020_B	Laan Nieuwer-Amstel 48	4,5	19,99	48,00	19,55	-28,45	nee
432020_C	Laan Nieuwer-Amstel 48	7,5	25,06	48,00	24,62	-23,38	nee
433409_A	Laan Nieuwer-Amstel 5	1,5	23,78	48,00	23,35	-24,65	nee
433409_B	Laan Nieuwer-Amstel 5	4,5	25,68	48,00	25,33	-22,67	nee
433409_C	Laan Nieuwer-Amstel 5	7,5	27,47	48,00	27,42	-20,58	nee
433409_D	Laan Nieuwer-Amstel 5	10,5	29,52	48,00	30,25	-17,75	nee
432027_A	Laan Nieuwer-Amstel 50	1,5	17,59	48,00	17,39	-30,61	nee
432027_B	Laan Nieuwer-Amstel 50	4,5	20,75	48,00	20,55	-27,45	nee
432027_C	Laan Nieuwer-Amstel 50	7,5	24,90	48,00	25,01	-22,99	nee
432027_A	Laan Nieuwer-Amstel 52	1,5	17,59	48,00	17,39	-30,61	nee
432027_B	Laan Nieuwer-Amstel 52	4,5	20,75	48,00	20,55	-27,45	nee
432027_C	Laan Nieuwer-Amstel 52	7,5	24,90	48,00	25,01	-22,99	nee
432027_A	Laan Nieuwer-Amstel 54	1,5	17,59	48,00	17,39	-30,61	nee
432027_B	Laan Nieuwer-Amstel 54	4,5	20,75	48,00	20,55	-27,45	nee
432027_C	Laan Nieuwer-Amstel 54	7,5	24,90	48,00	25,01	-22,99	nee
432027_A	Laan Nieuwer-Amstel 56	1,5	17,59	48,00	17,39	-30,61	nee
432027_B	Laan Nieuwer-Amstel 56	4,5	20,75	48,00	20,55	-27,45	nee
432027_C	Laan Nieuwer-Amstel 56	7,5	24,90	48,00	25,01	-22,99	nee
432031_A	Laan Nieuwer-Amstel 58	1,5	28,66	48,00	28,09	-19,91	nee
432031_B	Laan Nieuwer-Amstel 58	4,5	29,62	48,00	29,45	-18,55	nee
432031_C	Laan Nieuwer-Amstel 58	7,5	31,31	48,00	31,44	-16,56	nee
432006_A	Laan Nieuwer-Amstel 6	1,5	26,66	48,00	26,34	-21,66	nee
432006_B	Laan Nieuwer-Amstel 6	4,5	28,06	48,00	27,91	-20,09	nee
432006_C	Laan Nieuwer-Amstel 6	7,5	30,84	48,00	31,42	-16,58	nee
432031_A	Laan Nieuwer-Amstel 60	1,5	28,66	48,00	28,09	-19,91	nee
432031_B	Laan Nieuwer-Amstel 60	4,5	29,62	48,00	29,45	-18,55	nee
432031_C	Laan Nieuwer-Amstel 60	7,5	31,31	48,00	31,44	-16,56	nee
433409_A	Laan Nieuwer-Amstel 7	1,5	23,78	48,00	23,35	-24,65	nee
433409_B	Laan Nieuwer-Amstel 7	4,5	25,68	48,00	25,33	-22,67	nee
433409_C	Laan Nieuwer-Amstel 7	7,5	27,47	48,00	27,42	-20,58	nee
433409_D	Laan Nieuwer-Amstel 7	10,5	29,52	48,00	30,25	-17,75	nee
432007_A	Laan Nieuwer-Amstel 8	1,5	25,77	48,00	25,34	-22,66	nee
432007_B	Laan Nieuwer-Amstel 8	4,5	27,13	48,00	27,09	-20,91	nee
432007_C	Laan Nieuwer-Amstel 8	7,5	29,03	48,00	30,11	-17,89	nee
433409_A	Laan Nieuwer-Amstel 9	1,5	23,78	48,00	23,35	-24,65	nee
433409_B	Laan Nieuwer-Amstel 9	4,5	25,68	48,00	25,33	-22,67	nee
433409_C	Laan Nieuwer-Amstel 9	7,5	27,47	48,00	27,42	-20,58	nee
433409_D	Laan Nieuwer-Amstel 9	10,5	29,52	48,00	30,25	-17,75	nee

Bijlage V.1

Resultaten Amsterdamseweg

Incl. aftrek art. 110g Wgh

432146_A	Middeldorpstraat 1	1,5	48,98	48,98	49,83	0,85	nee
432146_B	Middeldorpstraat 1	4,5	50,55	50,55	51,80	1,25	nee
432146_C	Middeldorpstraat 1	7,5	50,83	50,83	52,05	1,22	nee
8432146_A	Middeldorpstraat 1	1,5	46,75	48,00	48,33	0,33	nee
8432146_A	Middeldorpstraat 1	1,5	46,75	48,00	48,33	0,33	nee
432148_B	Middeldorpstraat 1	4,5	63,55	63,55	62,92	-0,63	nee
432148_C	Middeldorpstraat 1	7,5	63,14	63,14	62,49	-0,65	nee
432144_A	Middeldorpstraat 11	1,5	42,18	48,00	44,63	-3,37	nee
432144_B	Middeldorpstraat 11	4,5	43,84	48,00	46,18	-1,82	nee
432144_C	Middeldorpstraat 11	7,5	45,28	48,00	47,14	-0,86	nee
8432144_A	Middeldorpstraat 11	1,5	31,00	48,00	41,75	-6,25	nee
8432144_B	Middeldorpstraat 11	4,5	34,21	48,00	44,33	-3,67	nee
8432144_C	Middeldorpstraat 11	7,5	37,53	48,00	45,31	-2,69	nee
9432144_A	Middeldorpstraat 11	1,5	44,10	48,00	45,73	-2,27	nee
9432144_B	Middeldorpstraat 11	4,5	45,68	48,00	47,69	-0,31	nee
9432144_C	Middeldorpstraat 11	7,5	46,81	48,00	48,44	0,44	nee
432144_A	Middeldorpstraat 13	1,5	42,18	48,00	44,63	-3,37	nee
432144_B	Middeldorpstraat 13	4,5	43,84	48,00	46,18	-1,82	nee
432144_C	Middeldorpstraat 13	7,5	45,28	48,00	47,14	-0,86	nee
8432144_A	Middeldorpstraat 13	1,5	31,00	48,00	41,75	-6,25	nee
8432144_B	Middeldorpstraat 13	4,5	34,21	48,00	44,33	-3,67	nee
8432144_C	Middeldorpstraat 13	7,5	37,53	48,00	45,31	-2,69	nee
9432144_A	Middeldorpstraat 13	1,5	44,10	48,00	45,73	-2,27	nee
9432144_B	Middeldorpstraat 13	4,5	45,68	48,00	47,69	-0,31	nee
9432144_C	Middeldorpstraat 13	7,5	46,81	48,00	48,44	0,44	nee
432133_A	Middeldorpstraat 17	1,5	26,15	48,00	35,87	-12,13	nee
432133_B	Middeldorpstraat 17	4,5	29,19	48,00	36,34	-11,66	nee
432133_A	Middeldorpstraat 19	1,5	26,15	48,00	35,87	-12,13	nee
432133_B	Middeldorpstraat 19	4,5	29,19	48,00	36,34	-11,66	nee
432133_A	Middeldorpstraat 21	1,5	26,15	48,00	35,87	-12,13	nee
432133_B	Middeldorpstraat 21	4,5	29,19	48,00	36,34	-11,66	nee
432133_A	Middeldorpstraat 23	1,5	26,15	48,00	35,87	-12,13	nee
432133_B	Middeldorpstraat 23	4,5	29,19	48,00	36,34	-11,66	nee
432133_A	Middeldorpstraat 25	1,5	26,15	48,00	35,87	-12,13	nee
432133_B	Middeldorpstraat 25	4,5	29,19	48,00	36,34	-11,66	nee
432146_A	Middeldorpstraat 3	1,5	48,98	48,98	49,83	0,85	nee
432146_B	Middeldorpstraat 3	4,5	50,55	50,55	51,80	1,25	nee
432146_C	Middeldorpstraat 3	7,5	50,83	50,83	52,05	1,22	nee
8432146_A	Middeldorpstraat 3	1,5	46,75	48,00	48,33	0,33	nee
8432146_B	Middeldorpstraat 3	4,5	48,46	48,46	50,51	2,05	ja
8432146_C	Middeldorpstraat 3	7,5	48,88	48,88	50,88	2,00	ja
432146_A	Middeldorpstraat 5	1,5	48,98	48,98	49,83	0,85	nee
432146_B	Middeldorpstraat 5	4,5	50,55	50,55	51,80	1,25	nee
432146_C	Middeldorpstraat 5	7,5	50,83	50,83	52,05	1,22	nee
432144_A	Middeldorpstraat 7	1,5	42,18	48,00	44,63	-3,37	nee
432144_B	Middeldorpstraat 7	4,5	43,84	48,00	46,18	-1,82	nee
432144_C	Middeldorpstraat 7	7,5	45,28	48,00	47,14	-0,86	nee
8432144_A	Middeldorpstraat 7	1,5	31,00	48,00	41,75	-6,25	nee
8432144_B	Middeldorpstraat 7	4,5	34,21	48,00	44,33	-3,67	nee
8432144_C	Middeldorpstraat 7	7,5	37,53	48,00	45,31	-2,69	nee
9432144_A	Middeldorpstraat 7	1,5	44,10	48,00	45,73	-2,27	nee
9432144_B	Middeldorpstraat 7	4,5	45,68	48,00	47,69	-0,31	nee
9432144_C	Middeldorpstraat 7	7,5	46,81	48,00	48,44	0,44	nee
432144_A	Middeldorpstraat 9	1,5	42,18	48,00	44,63	-3,37	nee
432144_B	Middeldorpstraat 9	4,5	43,84	48,00	46,18	-1,82	nee
432144_C	Middeldorpstraat 9	7,5	45,28	48,00	47,14	-0,86	nee

Bijlage V.1

Resultaten Amsterdamseweg

Incl. aftrek art. 110g Wgh

8432144_A	Middeldorpstraat 9	1,5	31,00	48,00	41,75	-6,25	nee
8432144_B	Middeldorpstraat 9	4,5	34,21	48,00	44,33	-3,67	nee
8432144_C	Middeldorpstraat 9	7,5	37,53	48,00	45,31	-2,69	nee
9432144_A	Middeldorpstraat 9	1,5	44,10	48,00	45,73	-2,27	nee
9432144_B	Middeldorpstraat 9	4,5	45,68	48,00	47,69	-0,31	nee
9432144_C	Middeldorpstraat 9	7,5	46,81	48,00	48,44	0,44	nee
430517_A	Parklaan 10	1,5	25,96	48,00	24,79	-23,21	nee
430517_B	Parklaan 10	4,5	28,01	48,00	27,23	-20,77	nee
430517_C	Parklaan 10	7,5	32,15	48,00	31,23	-16,77	nee
9430517_A	Parklaan 10	1,5	37,07	48,00	36,23	-11,77	nee
9430517_B	Parklaan 10	4,5	37,34	48,00	36,51	-11,49	nee
9430517_C	Parklaan 10	7,5	38,28	48,00	37,39	-10,61	nee
430517_A	Parklaan 11	1,5	25,96	48,00	24,79	-23,21	nee
430517_B	Parklaan 11	4,5	28,01	48,00	27,23	-20,77	nee
430517_C	Parklaan 11	7,5	32,15	48,00	31,23	-16,77	nee
9430517_A	Parklaan 11	1,5	37,07	48,00	36,23	-11,77	nee
9430517_B	Parklaan 11	4,5	37,34	48,00	36,51	-11,49	nee
9430517_C	Parklaan 11	7,5	38,28	48,00	37,39	-10,61	nee
430519_A	Parklaan 12	1,5	28,06	48,00	27,00	-21,00	nee
430519_B	Parklaan 12	4,5	29,91	48,00	28,87	-19,13	nee
430519_C	Parklaan 12	7,5	33,52	48,00	32,68	-15,32	nee
9430519_A	Parklaan 12	1,5	33,48	48,00	32,81	-15,19	nee
9430519_B	Parklaan 12	4,5	33,97	48,00	33,26	-14,74	nee
9430519_C	Parklaan 12	7,5	35,40	48,00	34,58	-13,42	nee
430526_A	Parklaan 2	1,5	57,40	57,40	56,68	-0,72	nee
430526_B	Parklaan 2	4,5	57,55	57,55	56,93	-0,62	nee
430526_C	Parklaan 2	7,5	57,51	57,51	56,89	-0,62	nee
430523_A	Parklaan 3	1,5	40,14	48,00	39,73	-8,27	nee
430523_B	Parklaan 3	4,5	41,95	48,00	41,71	-6,29	nee
430523_C	Parklaan 3	7,5	43,16	48,00	43,46	-4,54	nee
430523_A	Parklaan 3	1,5	40,14	48,00	39,73	-8,27	nee
430523_B	Parklaan 3	4,5	41,95	48,00	41,71	-6,29	nee
430523_C	Parklaan 3	7,5	43,16	48,00	43,46	-4,54	nee
9430523_A	Parklaan 3	1,5	47,80	48,00	47,16	-0,84	nee
9430523_B	Parklaan 3	4,5	49,40	49,40	48,80	-0,60	nee
9430523_C	Parklaan 3	7,5	50,13	50,13	49,89	-0,24	nee
8430523_A	Parklaan 3	1,5	49,15	49,15	48,45	-0,70	nee
8430523_B	Parklaan 3	4,5	50,66	50,66	49,97	-0,69	nee
8430523_C	Parklaan 3	7,5	51,04	51,04	50,39	-0,65	nee
430521_A	Parklaan 4	1,5	40,78	48,00	40,25	-7,75	nee
430521_B	Parklaan 4	4,5	42,02	48,00	41,57	-6,43	nee
430521_C	Parklaan 4	7,5	43,47	48,00	43,11	-4,89	nee
9430521_A	Parklaan 4	1,5	39,80	48,00	38,88	-9,12	nee
9430521_B	Parklaan 4	4,5	40,97	48,00	40,01	-7,99	nee
9430521_C	Parklaan 4	7,5	42,01	48,00	41,17	-6,83	nee
430518_A	Parklaan 5	1,5	39,06	48,00	38,47	-9,53	nee
430518_B	Parklaan 5	4,5	40,09	48,00	39,49	-8,51	nee
430518_C	Parklaan 5	7,5	41,59	48,00	41,05	-6,95	nee
430514_A	Parklaan 6	1,5	34,72	48,00	30,58	-17,42	nee
430514_B	Parklaan 6	4,5	35,12	48,00	33,46	-14,54	nee
430514_C	Parklaan 6	7,5	38,05	48,00	37,02	-10,98	nee
9430514_A	Parklaan 6	1,5	37,97	48,00	36,20	-11,80	nee
9430514_B	Parklaan 6	4,5	38,74	48,00	38,02	-9,98	nee
9430514_C	Parklaan 6	7,5	40,71	48,00	40,03	-7,97	nee
430514_A	Parklaan 7	1,5	34,72	48,00	30,58	-17,42	nee
430514_B	Parklaan 7	4,5	35,12	48,00	33,46	-14,54	nee

Bijlage V.1

Resultaten Amsterdamseweg

Incl. aftrek art. 110g Wgh

430514_C	Parklaan 7	7,5	38,05	48,00	37,02	-10,98	nee
9430514_A	Parklaan 7	1,5	37,97	48,00	36,20	-11,80	nee
9430514_B	Parklaan 7	4,5	38,74	48,00	38,02	-9,98	nee
9430514_C	Parklaan 7	7,5	40,71	48,00	40,03	-7,97	nee
430515_A	Parklaan 8	1,5	34,93	48,00	31,47	-16,53	nee
430515_B	Parklaan 8	4,5	35,52	48,00	33,18	-14,82	nee
430515_C	Parklaan 8	7,5	37,98	48,00	35,60	-12,40	nee
9430515_A	Parklaan 8	1,5	38,05	48,00	37,44	-10,56	nee
9430515_B	Parklaan 8	4,5	38,19	48,00	37,58	-10,42	nee
9430515_C	Parklaan 8	7,5	39,09	48,00	38,30	-9,70	nee
430513_A	Parklaan 9	1,5	29,66	48,00	28,17	-19,83	nee
430513_B	Parklaan 9	4,5	31,03	48,00	29,76	-18,24	nee
430513_C	Parklaan 9	7,5	34,19	48,00	32,79	-15,21	nee
9430513_A	Parklaan 9	1,5	38,33	48,00	37,43	-10,57	nee
9430513_B	Parklaan 9	4,5	38,28	48,00	37,44	-10,56	nee
9430513_C	Parklaan 9	7,5	39,32	48,00	38,57	-9,43	nee
432125_A	Roemerdorpstraat 1	1,5	28,05	48,00	31,36	-16,64	nee
432125_B	Roemerdorpstraat 1	4,5	29,92	48,00	32,14	-15,86	nee
432130_A	Roemerdorpstraat 10	1,5	17,40	48,00	19,26	-28,74	nee
432130_B	Roemerdorpstraat 10	4,5	20,06	48,00	19,96	-28,04	nee
432136_A	Roemerdorpstraat 11	1,5	27,45	48,00	36,02	-11,98	nee
432136_B	Roemerdorpstraat 11	4,5	30,74	48,00	36,41	-11,59	nee
432125_A	Roemerdorpstraat 2	1,5	28,05	48,00	31,36	-16,64	nee
432125_B	Roemerdorpstraat 2	4,5	29,92	48,00	32,14	-15,86	nee
432125_A	Roemerdorpstraat 3	1,5	28,05	48,00	31,36	-16,64	nee
432125_B	Roemerdorpstraat 3	4,5	29,92	48,00	32,14	-15,86	nee
432126_A	Roemerdorpstraat 4	1,5	25,54	48,00	24,55	-23,45	nee
432126_B	Roemerdorpstraat 4	4,5	27,72	48,00	26,70	-21,30	nee
432126_A	Roemerdorpstraat 5	1,5	25,54	48,00	24,55	-23,45	nee
432126_B	Roemerdorpstraat 5	4,5	27,72	48,00	26,70	-21,30	nee
432130_A	Roemerdorpstraat 6	1,5	17,40	48,00	19,26	-28,74	nee
432130_B	Roemerdorpstraat 6	4,5	20,06	48,00	19,96	-28,04	nee
432130_A	Roemerdorpstraat 7	1,5	17,40	48,00	19,26	-28,74	nee
432130_B	Roemerdorpstraat 7	4,5	20,06	48,00	19,96	-28,04	nee
432130_A	Roemerdorpstraat 8	1,5	17,40	48,00	19,26	-28,74	nee
432130_B	Roemerdorpstraat 8	4,5	20,06	48,00	19,96	-28,04	nee
432130_A	Roemerdorpstraat 9	1,5	17,40	48,00	19,26	-28,74	nee
432130_B	Roemerdorpstraat 9	4,5	20,06	48,00	19,96	-28,04	nee
432134_A	Smedemanplein 1	1,5	26,24	48,00	34,36	-13,64	nee
432134_B	Smedemanplein 1	4,5	27,97	48,00	34,36	-13,64	nee
432134_C	Smedemanplein 1	7,5	30,04	48,00	34,89	-13,11	nee
432137_A	Smedemanplein 10	1,5	35,17	48,00	40,28	-7,72	nee
432137_B	Smedemanplein 10	4,5	36,01	48,00	41,11	-6,89	nee
432137_C	Smedemanplein 10	7,5	37,70	48,00	41,81	-6,19	nee
432137_A	Smedemanplein 10A	1,5	35,17	48,00	40,28	-7,72	nee
432137_B	Smedemanplein 10A	4,5	36,01	48,00	41,11	-6,89	nee
432137_C	Smedemanplein 10A	7,5	37,70	48,00	41,81	-6,19	nee
432137_A	Smedemanplein 10B	1,5	35,17	48,00	40,28	-7,72	nee
432137_B	Smedemanplein 10B	4,5	36,01	48,00	41,11	-6,89	nee
432137_C	Smedemanplein 10B	7,5	37,70	48,00	41,81	-6,19	nee
432137_A	Smedemanplein 10C	1,5	35,17	48,00	40,28	-7,72	nee
432137_B	Smedemanplein 10C	4,5	36,01	48,00	41,11	-6,89	nee
432137_C	Smedemanplein 10C	7,5	37,70	48,00	41,81	-6,19	nee
432137_A	Smedemanplein 11	1,5	35,17	48,00	40,28	-7,72	nee
432137_B	Smedemanplein 11	4,5	36,01	48,00	41,11	-6,89	nee
432137_C	Smedemanplein 11	7,5	37,70	48,00	41,81	-6,19	nee

Bijlage V.1

Resultaten Amsterdamseweg

Incl. aftrek art. 110g Wgh

432137_A	Smedemanplein 12	1,5	35,17	48,00	40,28	-7,72	nee
432137_B	Smedemanplein 12	4,5	36,01	48,00	41,11	-6,89	nee
432137_C	Smedemanplein 12	7,5	37,70	48,00	41,81	-6,19	nee
432132_A	Smedemanplein 13	1,5	30,45	48,00	37,82	-10,18	nee
432132_B	Smedemanplein 13	4,5	33,30	48,00	38,77	-9,23	nee
432132_C	Smedemanplein 13	7,5	35,74	48,00	39,72	-8,28	nee
432132_A	Smedemanplein 14	1,5	30,45	48,00	37,82	-10,18	nee
432132_B	Smedemanplein 14	4,5	33,30	48,00	38,77	-9,23	nee
432132_C	Smedemanplein 14	7,5	35,74	48,00	39,72	-8,28	nee
432132_A	Smedemanplein 15	1,5	30,45	48,00	37,82	-10,18	nee
432132_B	Smedemanplein 15	4,5	33,30	48,00	38,77	-9,23	nee
432132_C	Smedemanplein 15	7,5	35,74	48,00	39,72	-8,28	nee
432128_A	Smedemanplein 16	1,5	29,68	48,00	34,91	-13,09	nee
432128_B	Smedemanplein 16	4,5	31,23	48,00	35,79	-12,21	nee
432128_C	Smedemanplein 16	7,5	33,88	48,00	36,46	-11,54	nee
432128_A	Smedemanplein 17	1,5	29,68	48,00	34,91	-13,09	nee
432128_B	Smedemanplein 17	4,5	31,23	48,00	35,79	-12,21	nee
432128_C	Smedemanplein 17	7,5	33,88	48,00	36,46	-11,54	nee
432128_A	Smedemanplein 18	1,5	29,68	48,00	34,91	-13,09	nee
432128_B	Smedemanplein 18	4,5	31,23	48,00	35,79	-12,21	nee
432128_C	Smedemanplein 18	7,5	33,88	48,00	36,46	-11,54	nee
432128_A	Smedemanplein 19	1,5	29,68	48,00	34,91	-13,09	nee
432128_B	Smedemanplein 19	4,5	31,23	48,00	35,79	-12,21	nee
432128_C	Smedemanplein 19	7,5	33,88	48,00	36,46	-11,54	nee
432134_A	Smedemanplein 2	1,5	26,24	48,00	34,36	-13,64	nee
432134_B	Smedemanplein 2	4,5	27,97	48,00	34,36	-13,64	nee
432134_C	Smedemanplein 2	7,5	30,04	48,00	34,89	-13,11	nee
432129_A	Smedemanplein 20	1,5	28,12	48,00	32,85	-15,15	nee
432129_B	Smedemanplein 20	4,5	30,09	48,00	33,49	-14,51	nee
432129_C	Smedemanplein 20	7,5	31,77	48,00	34,29	-13,71	nee
432129_A	Smedemanplein 21	1,5	28,12	48,00	32,85	-15,15	nee
432129_B	Smedemanplein 21	4,5	30,09	48,00	33,49	-14,51	nee
432129_C	Smedemanplein 21	7,5	31,77	48,00	34,29	-13,71	nee
432129_A	Smedemanplein 22	1,5	28,12	48,00	32,85	-15,15	nee
432129_B	Smedemanplein 22	4,5	30,09	48,00	33,49	-14,51	nee
432129_C	Smedemanplein 22	7,5	31,77	48,00	34,29	-13,71	nee
432134_A	Smedemanplein 3	1,5	26,24	48,00	34,36	-13,64	nee
432134_B	Smedemanplein 3	4,5	27,97	48,00	34,36	-13,64	nee
432134_C	Smedemanplein 3	7,5	30,04	48,00	34,89	-13,11	nee
432134_A	Smedemanplein 4	1,5	26,24	48,00	34,36	-13,64	nee
432134_B	Smedemanplein 4	4,5	27,97	48,00	34,36	-13,64	nee
432134_C	Smedemanplein 4	7,5	30,04	48,00	34,89	-13,11	nee
432134_A	Smedemanplein 5	1,5	26,24	48,00	34,36	-13,64	nee
432134_B	Smedemanplein 5	4,5	27,97	48,00	34,36	-13,64	nee
432134_C	Smedemanplein 5	7,5	30,04	48,00	34,89	-13,11	nee
432138_A	Smedemanplein 5A	1,5	25,92	48,00	33,49	-14,51	nee
432138_B	Smedemanplein 5A	4,5	28,35	48,00	32,38	-15,62	nee
432138_C	Smedemanplein 5A	7,5	33,30	48,00	33,44	-14,56	nee
432134_A	Smedemanplein 5B	1,5	26,24	48,00	34,36	-13,64	nee
432134_B	Smedemanplein 5B	4,5	27,97	48,00	34,36	-13,64	nee
432134_C	Smedemanplein 5B	7,5	30,04	48,00	34,89	-13,11	nee
432115_A	Stationsstraat 10	1,5	24,79	48,00	24,67	-23,33	nee
432115_B	Stationsstraat 10	4,5	26,24	48,00	26,30	-21,70	nee
432115_C	Stationsstraat 10	7,5	28,13	48,00	29,08	-18,92	nee
432114_A	Stationsstraat 14	1,5	26,79	48,00	26,63	-21,37	nee
432114_B	Stationsstraat 14	4,5	28,66	48,00	28,71	-19,29	nee

Bijlage V.1

Resultaten Amsterdamseweg

Incl. aftrek art. 110g Wgh

432114_C	Stationsstraat 14	7,5	32,77	48,00	33,32	-14,68	nee
432114_A	Stationsstraat 16	1,5	26,79	48,00	26,63	-21,37	nee
432114_B	Stationsstraat 16	4,5	28,66	48,00	28,71	-19,29	nee
432114_C	Stationsstraat 16	7,5	32,77	48,00	33,32	-14,68	nee
432114_A	Stationsstraat 18	1,5	26,79	48,00	26,63	-21,37	nee
432114_B	Stationsstraat 18	4,5	28,66	48,00	28,71	-19,29	nee
432114_C	Stationsstraat 18	7,5	32,77	48,00	33,32	-14,68	nee
432115_A	Stationsstraat 2	1,5	24,79	48,00	24,67	-23,33	nee
432115_B	Stationsstraat 2	4,5	26,24	48,00	26,30	-21,70	nee
432115_C	Stationsstraat 2	7,5	28,13	48,00	29,08	-18,92	nee
432114_A	Stationsstraat 20	1,5	26,79	48,00	26,63	-21,37	nee
432114_B	Stationsstraat 20	4,5	28,66	48,00	28,71	-19,29	nee
432114_C	Stationsstraat 20	7,5	32,77	48,00	33,32	-14,68	nee
432114_A	Stationsstraat 22	1,5	26,79	48,00	26,63	-21,37	nee
432114_B	Stationsstraat 22	4,5	28,66	48,00	28,71	-19,29	nee
432114_C	Stationsstraat 22	7,5	32,77	48,00	33,32	-14,68	nee
432114_A	Stationsstraat 24	1,5	26,79	48,00	26,63	-21,37	nee
432114_B	Stationsstraat 24	4,5	28,66	48,00	28,71	-19,29	nee
432114_C	Stationsstraat 24	7,5	32,77	48,00	33,32	-14,68	nee
432114_A	Stationsstraat 26	1,5	26,79	48,00	26,63	-21,37	nee
432114_B	Stationsstraat 26	4,5	28,66	48,00	28,71	-19,29	nee
432114_C	Stationsstraat 26	7,5	32,77	48,00	33,32	-14,68	nee
432114_A	Stationsstraat 26A	1,5	26,79	48,00	26,63	-21,37	nee
432114_B	Stationsstraat 26A	4,5	28,66	48,00	28,71	-19,29	nee
432114_C	Stationsstraat 26A	7,5	32,77	48,00	33,32	-14,68	nee
432115_A	Stationsstraat 2A	1,5	24,79	48,00	24,67	-23,33	nee
432115_B	Stationsstraat 2A	4,5	26,24	48,00	26,30	-21,70	nee
432115_C	Stationsstraat 2A	7,5	28,13	48,00	29,08	-18,92	nee
432115_A	Stationsstraat 4	1,5	24,79	48,00	24,67	-23,33	nee
432115_B	Stationsstraat 4	4,5	26,24	48,00	26,30	-21,70	nee
432115_C	Stationsstraat 4	7,5	28,13	48,00	29,08	-18,92	nee
432003_A	Zetveld 1	1,5	25,36	48,00	25,02	-22,98	nee
432002_B	Zetveld 10	4,5	24,61	48,00	24,27	-23,73	nee
432002_C	Zetveld 11	7,5	26,95	48,00	26,70	-21,30	nee
432002_C	Zetveld 12	7,5	26,95	48,00	26,70	-21,30	nee
432002_A	Zetveld 13	1,5	22,29	48,00	21,75	-26,25	nee
432002_A	Zetveld 14	1,5	22,29	48,00	21,75	-26,25	nee
432002_B	Zetveld 15	4,5	24,61	48,00	24,27	-23,73	nee
432002_B	Zetveld 16	4,5	24,61	48,00	24,27	-23,73	nee
432002_C	Zetveld 17	7,5	26,95	48,00	26,70	-21,30	nee
432002_C	Zetveld 18	7,5	26,95	48,00	26,70	-21,30	nee
432002_D	Zetveld 19	10,5	30,30	48,00	29,91	-18,09	nee
432003_A	Zetveld 2	1,5	25,36	48,00	25,02	-22,98	nee
432002_D	Zetveld 20	10,5	30,30	48,00	29,91	-18,09	nee
432005_A	Zetveld 21	1,5	20,11	48,00	19,59	-28,41	nee
432005_A	Zetveld 22	1,5	20,11	48,00	19,59	-28,41	nee
432005_B	Zetveld 23	4,5	19,79	48,00	19,41	-28,59	nee
432005_B	Zetveld 24	4,5	19,79	48,00	19,41	-28,59	nee
432005_C	Zetveld 25	7,5	22,79	48,00	22,34	-25,66	nee
432005_C	Zetveld 26	7,5	22,79	48,00	22,34	-25,66	nee
432005_D	Zetveld 27	10,5	25,54	48,00	25,05	-22,95	nee
432005_D	Zetveld 28	10,5	25,54	48,00	25,05	-22,95	nee
432005_A	Zetveld 29	1,5	20,11	48,00	19,59	-28,41	nee
432003_B	Zetveld 3	4,5	26,65	48,00	26,46	-21,54	nee
432005_A	Zetveld 30	1,5	20,11	48,00	19,59	-28,41	nee
432005_B	Zetveld 31	4,5	19,79	48,00	19,41	-28,59	nee

Bijlage V.1

Resultaten Amsterdamseweg

Incl. aftrek art. 110g Wgh

432005_B	Zetveld 32	4,5	19,79	48,00	19,41	-28,59	nee
432005_C	Zetveld 33	7,5	22,79	48,00	22,34	-25,66	nee
432005_C	Zetveld 34	7,5	22,79	48,00	22,34	-25,66	nee
432005_D	Zetveld 35	10,5	25,54	48,00	25,05	-22,95	nee
432005_D	Zetveld 36	10,5	25,54	48,00	25,05	-22,95	nee
432004_A	Zetveld 37	1,5	38,99	48,00	38,56	-9,44	nee
432004_B	Zetveld 37	4,5	38,43	48,00	38,00	-10,00	nee
432004_C	Zetveld 37	7,5	21,91	48,00	22,30	-25,70	nee
432004_A	Zetveld 38	1,5	38,99	48,00	38,56	-9,44	nee
432004_B	Zetveld 38	4,5	38,43	48,00	38,00	-10,00	nee
432004_C	Zetveld 38	7,5	21,91	48,00	22,30	-25,70	nee
432004_A	Zetveld 39	1,5	38,99	48,00	38,56	-9,44	nee
432004_B	Zetveld 39	4,5	38,43	48,00	38,00	-10,00	nee
432004_C	Zetveld 39	7,5	21,91	48,00	22,30	-25,70	nee
432003_B	Zetveld 4	4,5	26,65	48,00	26,46	-21,54	nee
432004_A	Zetveld 40	1,5	38,99	48,00	38,56	-9,44	nee
432004_B	Zetveld 40	4,5	38,43	48,00	38,00	-10,00	nee
432004_C	Zetveld 40	7,5	21,91	48,00	22,30	-25,70	nee
432004_A	Zetveld 40A	1,5	38,99	48,00	38,56	-9,44	nee
432004_B	Zetveld 40A	4,5	38,43	48,00	38,00	-10,00	nee
432004_C	Zetveld 40A	7,5	21,91	48,00	22,30	-25,70	nee
432004_A	Zetveld 40B	1,5	38,99	48,00	38,56	-9,44	nee
432004_B	Zetveld 40B	4,5	38,43	48,00	38,00	-10,00	nee
432004_C	Zetveld 40B	7,5	21,91	48,00	22,30	-25,70	nee
432008_A	Zetveld 41	1,5	17,96	48,00	17,18	-30,82	nee
432008_B	Zetveld 41	4,5	20,71	48,00	20,21	-27,79	nee
432008_C	Zetveld 41	7,5	23,17	48,00	24,25	-23,75	nee
432008_A	Zetveld 42	1,5	17,96	48,00	17,18	-30,82	nee
432008_B	Zetveld 42	4,5	20,71	48,00	20,21	-27,79	nee
432008_C	Zetveld 42	7,5	23,17	48,00	24,25	-23,75	nee
432008_A	Zetveld 43	1,5	17,96	48,00	17,18	-30,82	nee
432008_B	Zetveld 43	4,5	20,71	48,00	20,21	-27,79	nee
432008_C	Zetveld 43	7,5	23,17	48,00	24,25	-23,75	nee
432008_A	Zetveld 44	1,5	17,96	48,00	17,18	-30,82	nee
432008_B	Zetveld 44	4,5	20,71	48,00	20,21	-27,79	nee
432008_C	Zetveld 44	7,5	23,17	48,00	24,25	-23,75	nee
432008_A	Zetveld 45	1,5	17,96	48,00	17,18	-30,82	nee
432008_B	Zetveld 45	4,5	20,71	48,00	20,21	-27,79	nee
432008_C	Zetveld 45	7,5	23,17	48,00	24,25	-23,75	nee
432003_C	Zetveld 5	7,5	28,71	48,00	28,51	-19,49	nee
432003_C	Zetveld 6	7,5	28,71	48,00	28,51	-19,49	nee
432002_A	Zetveld 7	1,5	22,29	48,00	21,75	-26,25	nee
432002_A	Zetveld 8	1,5	22,29	48,00	21,75	-26,25	nee
432002_B	Zetveld 9	4,5	24,61	48,00	24,27	-23,73	nee

Bijlage V.2

Resultaten Burgemeester Rijnderslaan

Incl. aftrek art. 110g Wgh

punt	omschrijving	hoogte (m)	geluid- belasting ¹ in dB	grens- waarde	geluid- belasting ¹ in dB	toename t.o.v. grens- waarde	recon- structie
			2019		2033		
433351_A	Binnenhof 1	1,5	16,45	48,00	20,94	-27,06	nee
433351_B	Binnenhof 1	4,5	17,80	48,00	22,26	-25,74	nee
433351_C	Binnenhof 1	7,5	19,85	48,00	24,12	-23,88	nee
433351_D	Binnenhof 1	10,5	23,74	48,00	26,94	-21,06	nee
433351_A	Binnenhof 10	1,5	16,45	48,00	20,94	-27,06	nee
433351_B	Binnenhof 10	4,5	17,80	48,00	22,26	-25,74	nee
433351_C	Binnenhof 10	7,5	19,85	48,00	24,12	-23,88	nee
433351_D	Binnenhof 10	10,5	23,74	48,00	26,94	-21,06	nee
433351_A	Binnenhof 12	1,5	16,45	48,00	20,94	-27,06	nee
433351_B	Binnenhof 12	4,5	17,80	48,00	22,26	-25,74	nee
433351_C	Binnenhof 12	7,5	19,85	48,00	24,12	-23,88	nee
433351_D	Binnenhof 12	10,5	23,74	48,00	26,94	-21,06	nee
433351_A	Binnenhof 16	1,5	16,45	48,00	20,94	-27,06	nee
433351_B	Binnenhof 16	4,5	17,80	48,00	22,26	-25,74	nee
433351_C	Binnenhof 16	7,5	19,85	48,00	24,12	-23,88	nee
433351_D	Binnenhof 16	10,5	23,74	48,00	26,94	-21,06	nee
433351_A	Binnenhof 18	1,5	16,45	48,00	20,94	-27,06	nee
433351_B	Binnenhof 18	4,5	17,80	48,00	22,26	-25,74	nee
433351_C	Binnenhof 18	7,5	19,85	48,00	24,12	-23,88	nee
433351_D	Binnenhof 18	10,5	23,74	48,00	26,94	-21,06	nee
433351_A	Binnenhof 19	1,5	16,45	48,00	20,94	-27,06	nee
433351_B	Binnenhof 19	4,5	17,80	48,00	22,26	-25,74	nee
433351_C	Binnenhof 19	7,5	19,85	48,00	24,12	-23,88	nee
433351_D	Binnenhof 19	10,5	23,74	48,00	26,94	-21,06	nee
433351_A	Binnenhof 1A	1,5	16,45	48,00	20,94	-27,06	nee
433351_B	Binnenhof 1A	4,5	17,80	48,00	22,26	-25,74	nee
433351_C	Binnenhof 1A	7,5	19,85	48,00	24,12	-23,88	nee
433351_D	Binnenhof 1A	10,5	23,74	48,00	26,94	-21,06	nee
433351_A	Binnenhof 20	1,5	16,45	48,00	20,94	-27,06	nee
433351_B	Binnenhof 20	4,5	17,80	48,00	22,26	-25,74	nee
433351_C	Binnenhof 20	7,5	19,85	48,00	24,12	-23,88	nee
433351_D	Binnenhof 20	10,5	23,74	48,00	26,94	-21,06	nee
433351_A	Binnenhof 22	1,5	16,45	48,00	20,94	-27,06	nee
433351_B	Binnenhof 22	4,5	17,80	48,00	22,26	-25,74	nee
433351_C	Binnenhof 22	7,5	19,85	48,00	24,12	-23,88	nee
433351_D	Binnenhof 22	10,5	23,74	48,00	26,94	-21,06	nee
433351_A	Binnenhof 24	1,5	16,45	48,00	20,94	-27,06	nee
433351_B	Binnenhof 24	4,5	17,80	48,00	22,26	-25,74	nee
433351_C	Binnenhof 24	7,5	19,85	48,00	24,12	-23,88	nee
433351_D	Binnenhof 24	10,5	23,74	48,00	26,94	-21,06	nee
433351_A	Binnenhof 25	1,5	16,45	48,00	20,94	-27,06	nee
433351_B	Binnenhof 25	4,5	17,80	48,00	22,26	-25,74	nee
433351_C	Binnenhof 25	7,5	19,85	48,00	24,12	-23,88	nee
433351_D	Binnenhof 25	10,5	23,74	48,00	26,94	-21,06	nee
433351_A	Binnenhof 26	1,5	16,45	48,00	20,94	-27,06	nee
433351_B	Binnenhof 26	4,5	17,80	48,00	22,26	-25,74	nee
433351_C	Binnenhof 26	7,5	19,85	48,00	24,12	-23,88	nee
433351_D	Binnenhof 26	10,5	23,74	48,00	26,94	-21,06	nee
433351_A	Binnenhof 27	1,5	16,45	48,00	20,94	-27,06	nee
433351_B	Binnenhof 27	4,5	17,80	48,00	22,26	-25,74	nee
433351_C	Binnenhof 27	7,5	19,85	48,00	24,12	-23,88	nee

433351_B	Binnenhof 57	4,5	17,80	48,00	22,26	-25,74	nee
433351_C	Binnenhof 57	7,5	19,85	48,00	24,12	-23,88	nee
433351_D	Binnenhof 57	10,5	23,74	48,00	26,94	-21,06	nee
433351_A	Binnenhof 58	1,5	16,45	48,00	20,94	-27,06	nee
433351_B	Binnenhof 58	4,5	17,80	48,00	22,26	-25,74	nee
433351_C	Binnenhof 58	7,5	19,85	48,00	24,12	-23,88	nee
433351_D	Binnenhof 58	10,5	23,74	48,00	26,94	-21,06	nee
433351_A	Binnenhof 59	1,5	16,45	48,00	20,94	-27,06	nee
433351_B	Binnenhof 59	4,5	17,80	48,00	22,26	-25,74	nee
433351_C	Binnenhof 59	7,5	19,85	48,00	24,12	-23,88	nee
433351_D	Binnenhof 59	10,5	23,74	48,00	26,94	-21,06	nee
433351_A	Binnenhof 5A	1,5	16,45	48,00	20,94	-27,06	nee
433351_B	Binnenhof 5A	4,5	17,80	48,00	22,26	-25,74	nee
433351_C	Binnenhof 5A	7,5	19,85	48,00	24,12	-23,88	nee
433351_D	Binnenhof 5A	10,5	23,74	48,00	26,94	-21,06	nee
433351_A	Binnenhof 5B	1,5	16,45	48,00	20,94	-27,06	nee
433351_B	Binnenhof 5B	4,5	17,80	48,00	22,26	-25,74	nee
433351_C	Binnenhof 5B	7,5	19,85	48,00	24,12	-23,88	nee
433351_D	Binnenhof 5B	10,5	23,74	48,00	26,94	-21,06	nee
433351_A	Binnenhof 5C	1,5	16,45	48,00	20,94	-27,06	nee
433351_B	Binnenhof 5C	4,5	17,80	48,00	22,26	-25,74	nee
433351_C	Binnenhof 5C	7,5	19,85	48,00	24,12	-23,88	nee
433351_D	Binnenhof 5C	10,5	23,74	48,00	26,94	-21,06	nee
433351_A	Binnenhof 5F	1,5	16,45	48,00	20,94	-27,06	nee
433351_B	Binnenhof 5F	4,5	17,80	48,00	22,26	-25,74	nee
433351_C	Binnenhof 5F	7,5	19,85	48,00	24,12	-23,88	nee
433351_D	Binnenhof 5F	10,5	23,74	48,00	26,94	-21,06	nee
433351_A	Binnenhof 5G	1,5	16,45	48,00	20,94	-27,06	nee
433351_B	Binnenhof 5G	4,5	17,80	48,00	22,26	-25,74	nee
433351_C	Binnenhof 5G	7,5	19,85	48,00	24,12	-23,88	nee
433351_D	Binnenhof 5G	10,5	23,74	48,00	26,94	-21,06	nee
433351_A	Binnenhof 5J	1,5	16,45	48,00	20,94	-27,06	nee
433351_B	Binnenhof 5J	4,5	17,80	48,00	22,26	-25,74	nee
433351_C	Binnenhof 5J	7,5	19,85	48,00	24,12	-23,88	nee
433351_D	Binnenhof 5J	10,5	23,74	48,00	26,94	-21,06	nee
433351_A	Binnenhof 5K	1,5	16,45	48,00	20,94	-27,06	nee
433351_B	Binnenhof 5K	4,5	17,80	48,00	22,26	-25,74	nee
433351_C	Binnenhof 5K	7,5	19,85	48,00	24,12	-23,88	nee
433351_D	Binnenhof 5K	10,5	23,74	48,00	26,94	-21,06	nee
433351_A	Binnenhof 6	1,5	16,45	48,00	20,94	-27,06	nee
433351_B	Binnenhof 6	4,5	17,80	48,00	22,26	-25,74	nee
433351_C	Binnenhof 6	7,5	19,85	48,00	24,12	-23,88	nee
433351_D	Binnenhof 6	10,5	23,74	48,00	26,94	-21,06	nee
430741_A	Binnenhof 60	1,5	23,26	48,00	26,19	-21,81	nee
430741_B	Binnenhof 60	4,5	27,12	48,00	28,95	-19,05	nee
430741_C	Binnenhof 60	7,5	32,69	48,00	31,82	-16,18	nee
430741_D	Binnenhof 60	10,5	35,95	48,00	34,39	-13,61	nee
433351_A	Binnenhof 61	1,5	16,45	48,00	20,94	-27,06	nee
433351_B	Binnenhof 61	4,5	17,80	48,00	22,26	-25,74	nee
433351_C	Binnenhof 61	7,5	19,85	48,00	24,12	-23,88	nee
433351_D	Binnenhof 61	10,5	23,74	48,00	26,94	-21,06	nee
430741_A	Binnenhof 61A	1,5	23,26	48,00	26,19	-21,81	nee
430741_B	Binnenhof 61A	4,5	27,12	48,00	28,95	-19,05	nee
430741_C	Binnenhof 61A	7,5	32,69	48,00	31,82	-16,18	nee
430741_D	Binnenhof 61A	10,5	35,95	48,00	34,39	-13,61	nee
430741_A	Binnenhof 62	1,5	23,26	48,00	26,19	-21,81	nee
430741_B	Binnenhof 62	4,5	27,12	48,00	28,95	-19,05	nee
430741_C	Binnenhof 62	7,5	32,69	48,00	31,82	-16,18	nee
430741_D	Binnenhof 62	10,5	35,95	48,00	34,39	-13,61	nee

430741_A	Binnenhof 62A	1,5	23,26	48,00	26,19	-21,81	nee
430741_B	Binnenhof 62A	4,5	27,12	48,00	28,95	-19,05	nee
430741_C	Binnenhof 62A	7,5	32,69	48,00	31,82	-16,18	nee
430741_D	Binnenhof 62A	10,5	35,95	48,00	34,39	-13,61	nee
430741_A	Binnenhof 63	1,5	23,26	48,00	26,19	-21,81	nee
430741_B	Binnenhof 63	4,5	27,12	48,00	28,95	-19,05	nee
430741_C	Binnenhof 63	7,5	32,69	48,00	31,82	-16,18	nee
430741_D	Binnenhof 63	10,5	35,95	48,00	34,39	-13,61	nee
433351_A	Binnenhof 69	1,5	16,45	48,00	20,94	-27,06	nee
433351_B	Binnenhof 69	4,5	17,80	48,00	22,26	-25,74	nee
433351_C	Binnenhof 69	7,5	19,85	48,00	24,12	-23,88	nee
433351_D	Binnenhof 69	10,5	23,74	48,00	26,94	-21,06	nee
433351_A	Binnenhof 6B	1,5	16,45	48,00	20,94	-27,06	nee
433351_B	Binnenhof 6B	4,5	17,80	48,00	22,26	-25,74	nee
433351_C	Binnenhof 6B	7,5	19,85	48,00	24,12	-23,88	nee
433351_D	Binnenhof 6B	10,5	23,74	48,00	26,94	-21,06	nee
433351_A	Binnenhof 6C	1,5	16,45	48,00	20,94	-27,06	nee
433351_B	Binnenhof 6C	4,5	17,80	48,00	22,26	-25,74	nee
433351_C	Binnenhof 6C	7,5	19,85	48,00	24,12	-23,88	nee
433351_D	Binnenhof 6C	10,5	23,74	48,00	26,94	-21,06	nee
433351_A	Binnenhof 6G	1,5	16,45	48,00	20,94	-27,06	nee
433351_B	Binnenhof 6G	4,5	17,80	48,00	22,26	-25,74	nee
433351_C	Binnenhof 6G	7,5	19,85	48,00	24,12	-23,88	nee
433351_D	Binnenhof 6G	10,5	23,74	48,00	26,94	-21,06	nee
433351_A	Binnenhof 6J	1,5	16,45	48,00	20,94	-27,06	nee
433351_B	Binnenhof 6J	4,5	17,80	48,00	22,26	-25,74	nee
433351_C	Binnenhof 6J	7,5	19,85	48,00	24,12	-23,88	nee
433351_D	Binnenhof 6J	10,5	23,74	48,00	26,94	-21,06	nee
433351_A	Binnenhof 7	1,5	16,45	48,00	20,94	-27,06	nee
433351_B	Binnenhof 7	4,5	17,80	48,00	22,26	-25,74	nee
433351_C	Binnenhof 7	7,5	19,85	48,00	24,12	-23,88	nee
433351_D	Binnenhof 7	10,5	23,74	48,00	26,94	-21,06	nee
433351_A	Binnenhof 70	1,5	16,45	48,00	20,94	-27,06	nee
433351_B	Binnenhof 70	4,5	17,80	48,00	22,26	-25,74	nee
433351_C	Binnenhof 70	7,5	19,85	48,00	24,12	-23,88	nee
433351_D	Binnenhof 70	10,5	23,74	48,00	26,94	-21,06	nee
433351_A	Binnenhof 72	1,5	16,45	48,00	20,94	-27,06	nee
433351_B	Binnenhof 72	4,5	17,80	48,00	22,26	-25,74	nee
433351_C	Binnenhof 72	7,5	19,85	48,00	24,12	-23,88	nee
433351_D	Binnenhof 72	10,5	23,74	48,00	26,94	-21,06	nee
433351_A	Binnenhof 76	1,5	16,45	48,00	20,94	-27,06	nee
433351_B	Binnenhof 76	4,5	17,80	48,00	22,26	-25,74	nee
433351_C	Binnenhof 76	7,5	19,85	48,00	24,12	-23,88	nee
433351_D	Binnenhof 76	10,5	23,74	48,00	26,94	-21,06	nee
433351_A	Binnenhof 77	1,5	16,45	48,00	20,94	-27,06	nee
433351_B	Binnenhof 77	4,5	17,80	48,00	22,26	-25,74	nee
433351_C	Binnenhof 77	7,5	19,85	48,00	24,12	-23,88	nee
433351_D	Binnenhof 77	10,5	23,74	48,00	26,94	-21,06	nee
433351_A	Binnenhof 77A	1,5	16,45	48,00	20,94	-27,06	nee
433351_B	Binnenhof 77A	4,5	17,80	48,00	22,26	-25,74	nee
433351_C	Binnenhof 77A	7,5	19,85	48,00	24,12	-23,88	nee
433351_D	Binnenhof 77A	10,5	23,74	48,00	26,94	-21,06	nee
433351_A	Binnenhof 77C	1,5	16,45	48,00	20,94	-27,06	nee
433351_B	Binnenhof 77C	4,5	17,80	48,00	22,26	-25,74	nee
433351_C	Binnenhof 77C	7,5	19,85	48,00	24,12	-23,88	nee
433351_D	Binnenhof 77C	10,5	23,74	48,00	26,94	-21,06	nee
433351_A	Binnenhof 77D	1,5	16,45	48,00	20,94	-27,06	nee
433351_B	Binnenhof 77D	4,5	17,80	48,00	22,26	-25,74	nee
433351_C	Binnenhof 77D	7,5	19,85	48,00	24,12	-23,88	nee

433351_D	Binnenhof 77D	10,5	23,74	48,00	26,94	-21,06	nee
433351_A	Binnenhof 78	1,5	16,45	48,00	20,94	-27,06	nee
433351_B	Binnenhof 78	4,5	17,80	48,00	22,26	-25,74	nee
433351_C	Binnenhof 78	7,5	19,85	48,00	24,12	-23,88	nee
433351_D	Binnenhof 78	10,5	23,74	48,00	26,94	-21,06	nee
433351_A	Binnenhof 7C	1,5	16,45	48,00	20,94	-27,06	nee
433351_B	Binnenhof 7C	4,5	17,80	48,00	22,26	-25,74	nee
433351_C	Binnenhof 7C	7,5	19,85	48,00	24,12	-23,88	nee
433351_D	Binnenhof 7C	10,5	23,74	48,00	26,94	-21,06	nee
433351_A	Binnenhof 8	1,5	16,45	48,00	20,94	-27,06	nee
433351_B	Binnenhof 8	4,5	17,80	48,00	22,26	-25,74	nee
433351_C	Binnenhof 8	7,5	19,85	48,00	24,12	-23,88	nee
433351_D	Binnenhof 8	10,5	23,74	48,00	26,94	-21,06	nee
433351_A	Binnenhof 80	1,5	16,45	48,00	20,94	-27,06	nee
433351_B	Binnenhof 80	4,5	17,80	48,00	22,26	-25,74	nee
433351_C	Binnenhof 80	7,5	19,85	48,00	24,12	-23,88	nee
433351_D	Binnenhof 80	10,5	23,74	48,00	26,94	-21,06	nee
433351_A	Binnenhof 81A	1,5	16,45	48,00	20,94	-27,06	nee
433351_B	Binnenhof 81A	4,5	17,80	48,00	22,26	-25,74	nee
433351_C	Binnenhof 81A	7,5	19,85	48,00	24,12	-23,88	nee
433351_D	Binnenhof 81A	10,5	23,74	48,00	26,94	-21,06	nee
433351_A	Binnenhof 82	1,5	16,45	48,00	20,94	-27,06	nee
433351_B	Binnenhof 82	4,5	17,80	48,00	22,26	-25,74	nee
433351_C	Binnenhof 82	7,5	19,85	48,00	24,12	-23,88	nee
433351_D	Binnenhof 82	10,5	23,74	48,00	26,94	-21,06	nee
433351_A	Binnenhof 83	1,5	16,45	48,00	20,94	-27,06	nee
433351_B	Binnenhof 83	4,5	17,80	48,00	22,26	-25,74	nee
433351_C	Binnenhof 83	7,5	19,85	48,00	24,12	-23,88	nee
433351_D	Binnenhof 83	10,5	23,74	48,00	26,94	-21,06	nee
433351_A	Binnenhof 84	1,5	16,45	48,00	20,94	-27,06	nee
433351_B	Binnenhof 84	4,5	17,80	48,00	22,26	-25,74	nee
433351_C	Binnenhof 84	7,5	19,85	48,00	24,12	-23,88	nee
433351_D	Binnenhof 84	10,5	23,74	48,00	26,94	-21,06	nee
433351_A	Binnenhof 85	1,5	16,45	48,00	20,94	-27,06	nee
433351_B	Binnenhof 85	4,5	17,80	48,00	22,26	-25,74	nee
433351_C	Binnenhof 85	7,5	19,85	48,00	24,12	-23,88	nee
433351_D	Binnenhof 85	10,5	23,74	48,00	26,94	-21,06	nee
433351_A	Binnenhof 86	1,5	16,45	48,00	20,94	-27,06	nee
433351_B	Binnenhof 86	4,5	17,80	48,00	22,26	-25,74	nee
433351_C	Binnenhof 86	7,5	19,85	48,00	24,12	-23,88	nee
433351_D	Binnenhof 86	10,5	23,74	48,00	26,94	-21,06	nee
433351_A	Binnenhof 87	1,5	16,45	48,00	20,94	-27,06	nee
433351_B	Binnenhof 87	4,5	17,80	48,00	22,26	-25,74	nee
433351_C	Binnenhof 87	7,5	19,85	48,00	24,12	-23,88	nee
433351_D	Binnenhof 87	10,5	23,74	48,00	26,94	-21,06	nee
433351_A	Binnenhof 88	1,5	16,45	48,00	20,94	-27,06	nee
433351_B	Binnenhof 88	4,5	17,80	48,00	22,26	-25,74	nee
433351_C	Binnenhof 88	7,5	19,85	48,00	24,12	-23,88	nee
433351_D	Binnenhof 88	10,5	23,74	48,00	26,94	-21,06	nee
433351_A	Binnenhof 8A	1,5	16,45	48,00	20,94	-27,06	nee
433351_B	Binnenhof 8A	4,5	17,80	48,00	22,26	-25,74	nee
433351_C	Binnenhof 8A	7,5	19,85	48,00	24,12	-23,88	nee
433351_D	Binnenhof 8A	10,5	23,74	48,00	26,94	-21,06	nee
432704_A	Bovenkerkerkade 43	1,5	41,20	48,00	30,48	-17,52	nee
432704_B	Bovenkerkerkade 43	4,5	43,51	48,00	33,21	-14,79	nee
432704_C	Bovenkerkerkade 43	7,5	44,31	48,00	35,61	-12,39	nee
432704_A	Bovenkerkerkade 44	1,5	41,20	48,00	30,48	-17,52	nee
432704_B	Bovenkerkerkade 44	4,5	43,51	48,00	33,21	-14,79	nee
432704_C	Bovenkerkerkade 44	7,5	44,31	48,00	35,61	-12,39	nee

432699_C	Bovenkerkerkade 64	7,5	37,07	48,00	39,59	-8,41	nee
432699_A	Bovenkerkerkade 65	1,5	34,90	48,00	35,72	-12,28	nee
432699_B	Bovenkerkerkade 65	4,5	36,10	48,00	38,40	-9,60	nee
432699_C	Bovenkerkerkade 65	7,5	37,07	48,00	39,59	-8,41	nee
432699_A	Bovenkerkerkade 66	1,5	34,90	48,00	35,72	-12,28	nee
432699_B	Bovenkerkerkade 66	4,5	36,10	48,00	38,40	-9,60	nee
432699_C	Bovenkerkerkade 66	7,5	37,07	48,00	39,59	-8,41	nee
432699_A	Bovenkerkerkade 67	1,5	34,90	48,00	35,72	-12,28	nee
432699_B	Bovenkerkerkade 67	4,5	36,10	48,00	38,40	-9,60	nee
432699_C	Bovenkerkerkade 67	7,5	37,07	48,00	39,59	-8,41	nee
430741_A	Buitenplein 1	1,5	23,26	48,00	26,19	-21,81	nee
430741_B	Buitenplein 1	4,5	27,12	48,00	28,95	-19,05	nee
430741_C	Buitenplein 1	7,5	32,69	48,00	31,82	-16,18	nee
430741_D	Buitenplein 1	10,5	35,95	48,00	34,39	-13,61	nee
430741_A	Buitenplein 10	1,5	23,26	48,00	26,19	-21,81	nee
430741_B	Buitenplein 10	4,5	27,12	48,00	28,95	-19,05	nee
430741_C	Buitenplein 10	7,5	32,69	48,00	31,82	-16,18	nee
430741_D	Buitenplein 10	10,5	35,95	48,00	34,39	-13,61	nee
430741_A	Buitenplein 11	1,5	23,26	48,00	26,19	-21,81	nee
430741_B	Buitenplein 11	4,5	27,12	48,00	28,95	-19,05	nee
430741_C	Buitenplein 11	7,5	32,69	48,00	31,82	-16,18	nee
430741_D	Buitenplein 11	10,5	35,95	48,00	34,39	-13,61	nee
430741_A	Buitenplein 12	1,5	23,26	48,00	26,19	-21,81	nee
430741_B	Buitenplein 12	4,5	27,12	48,00	28,95	-19,05	nee
430741_C	Buitenplein 12	7,5	32,69	48,00	31,82	-16,18	nee
430741_D	Buitenplein 12	10,5	35,95	48,00	34,39	-13,61	nee
430741_A	Buitenplein 13	1,5	23,26	48,00	26,19	-21,81	nee
430741_B	Buitenplein 13	4,5	27,12	48,00	28,95	-19,05	nee
430741_C	Buitenplein 13	7,5	32,69	48,00	31,82	-16,18	nee
430741_D	Buitenplein 13	10,5	35,95	48,00	34,39	-13,61	nee
430741_A	Buitenplein 14	1,5	23,26	48,00	26,19	-21,81	nee
430741_B	Buitenplein 14	4,5	27,12	48,00	28,95	-19,05	nee
430741_C	Buitenplein 14	7,5	32,69	48,00	31,82	-16,18	nee
430741_D	Buitenplein 14	10,5	35,95	48,00	34,39	-13,61	nee
433351_A	Buitenplein 15	1,5	16,45	48,00	20,94	-27,06	nee
433351_B	Buitenplein 15	4,5	17,80	48,00	22,26	-25,74	nee
433351_C	Buitenplein 15	7,5	19,85	48,00	24,12	-23,88	nee
433351_D	Buitenplein 15	10,5	23,74	48,00	26,94	-21,06	nee
433351_A	Buitenplein 16	1,5	16,45	48,00	20,94	-27,06	nee
433351_B	Buitenplein 16	4,5	17,80	48,00	22,26	-25,74	nee
433351_C	Buitenplein 16	7,5	19,85	48,00	24,12	-23,88	nee
433351_D	Buitenplein 16	10,5	23,74	48,00	26,94	-21,06	nee
433351_A	Buitenplein 17	1,5	16,45	48,00	20,94	-27,06	nee
433351_B	Buitenplein 17	4,5	17,80	48,00	22,26	-25,74	nee
433351_C	Buitenplein 17	7,5	19,85	48,00	24,12	-23,88	nee
433351_D	Buitenplein 17	10,5	23,74	48,00	26,94	-21,06	nee
433351_A	Buitenplein 18	1,5	16,45	48,00	20,94	-27,06	nee
433351_B	Buitenplein 18	4,5	17,80	48,00	22,26	-25,74	nee
433351_C	Buitenplein 18	7,5	19,85	48,00	24,12	-23,88	nee
433351_D	Buitenplein 18	10,5	23,74	48,00	26,94	-21,06	nee
433351_A	Buitenplein 19	1,5	16,45	48,00	20,94	-27,06	nee
433351_B	Buitenplein 19	4,5	17,80	48,00	22,26	-25,74	nee
433351_C	Buitenplein 19	7,5	19,85	48,00	24,12	-23,88	nee
433351_D	Buitenplein 19	10,5	23,74	48,00	26,94	-21,06	nee
430741_A	Buitenplein 2	1,5	23,26	48,00	26,19	-21,81	nee
430741_B	Buitenplein 2	4,5	27,12	48,00	28,95	-19,05	nee
430741_C	Buitenplein 2	7,5	32,69	48,00	31,82	-16,18	nee
430741_D	Buitenplein 2	10,5	35,95	48,00	34,39	-13,61	nee
433351_A	Buitenplein 20	1,5	16,45	48,00	20,94	-27,06	nee

433351_C	Buitenplein 63	7,5	19,85	48,00	24,12	-23,88	nee
433351_D	Buitenplein 63	10,5	23,74	48,00	26,94	-21,06	nee
433351_A	Buitenplein 64	1,5	16,45	48,00	20,94	-27,06	nee
433351_B	Buitenplein 64	4,5	17,80	48,00	22,26	-25,74	nee
433351_C	Buitenplein 64	7,5	19,85	48,00	24,12	-23,88	nee
433351_D	Buitenplein 64	10,5	23,74	48,00	26,94	-21,06	nee
433351_A	Buitenplein 65	1,5	16,45	48,00	20,94	-27,06	nee
433351_B	Buitenplein 65	4,5	17,80	48,00	22,26	-25,74	nee
433351_C	Buitenplein 65	7,5	19,85	48,00	24,12	-23,88	nee
433351_D	Buitenplein 65	10,5	23,74	48,00	26,94	-21,06	nee
433351_A	Buitenplein 66	1,5	16,45	48,00	20,94	-27,06	nee
433351_B	Buitenplein 66	4,5	17,80	48,00	22,26	-25,74	nee
433351_C	Buitenplein 66	7,5	19,85	48,00	24,12	-23,88	nee
433351_D	Buitenplein 66	10,5	23,74	48,00	26,94	-21,06	nee
433351_A	Buitenplein 67	1,5	16,45	48,00	20,94	-27,06	nee
433351_B	Buitenplein 67	4,5	17,80	48,00	22,26	-25,74	nee
433351_C	Buitenplein 67	7,5	19,85	48,00	24,12	-23,88	nee
433351_D	Buitenplein 67	10,5	23,74	48,00	26,94	-21,06	nee
433351_A	Buitenplein 68	1,5	16,45	48,00	20,94	-27,06	nee
433351_B	Buitenplein 68	4,5	17,80	48,00	22,26	-25,74	nee
433351_C	Buitenplein 68	7,5	19,85	48,00	24,12	-23,88	nee
433351_D	Buitenplein 68	10,5	23,74	48,00	26,94	-21,06	nee
433351_A	Buitenplein 69	1,5	16,45	48,00	20,94	-27,06	nee
433351_B	Buitenplein 69	4,5	17,80	48,00	22,26	-25,74	nee
433351_C	Buitenplein 69	7,5	19,85	48,00	24,12	-23,88	nee
433351_D	Buitenplein 69	10,5	23,74	48,00	26,94	-21,06	nee
430741_A	Buitenplein 7	1,5	23,26	48,00	26,19	-21,81	nee
430741_B	Buitenplein 7	4,5	27,12	48,00	28,95	-19,05	nee
430741_C	Buitenplein 7	7,5	32,69	48,00	31,82	-16,18	nee
430741_D	Buitenplein 7	10,5	35,95	48,00	34,39	-13,61	nee
433351_A	Buitenplein 74A	1,5	16,45	48,00	20,94	-27,06	nee
433351_B	Buitenplein 74A	4,5	17,80	48,00	22,26	-25,74	nee
433351_C	Buitenplein 74A	7,5	19,85	48,00	24,12	-23,88	nee
433351_D	Buitenplein 74A	10,5	23,74	48,00	26,94	-21,06	nee
430741_A	Buitenplein 8	1,5	23,26	48,00	26,19	-21,81	nee
430741_B	Buitenplein 8	4,5	27,12	48,00	28,95	-19,05	nee
430741_C	Buitenplein 8	7,5	32,69	48,00	31,82	-16,18	nee
430741_D	Buitenplein 8	10,5	35,95	48,00	34,39	-13,61	nee
430741_A	Buitenplein 9	1,5	23,26	48,00	26,19	-21,81	nee
430741_B	Buitenplein 9	4,5	27,12	48,00	28,95	-19,05	nee
430741_C	Buitenplein 9	7,5	32,69	48,00	31,82	-16,18	nee
430741_D	Buitenplein 9	10,5	35,95	48,00	34,39	-13,61	nee
433060_B	Erasmuslaan 14	4,5	24,84	48,00	25,92	-22,08	nee
433060_B	Erasmuslaan 16	4,5	24,84	48,00	25,92	-22,08	nee
433060_B	Erasmuslaan 18	4,5	24,84	48,00	25,92	-22,08	nee
433060_C	Erasmuslaan 20	7,5	25,49	48,00	26,68	-21,32	nee
433060_C	Erasmuslaan 22	7,5	25,49	48,00	26,68	-21,32	nee
433060_C	Erasmuslaan 24	7,5	25,49	48,00	26,68	-21,32	nee
433060_D	Erasmuslaan 26	10,5	27,69	48,00	28,54	-19,46	nee
433060_D	Erasmuslaan 28	10,5	27,69	48,00	28,54	-19,46	nee
433060_D	Erasmuslaan 30	10,5	27,69	48,00	28,54	-19,46	nee
433060_E	Erasmuslaan 32	13,5	30,16	48,00	31,60	-16,40	nee
433060_E	Erasmuslaan 34	13,5	30,16	48,00	31,60	-16,40	nee
433060_E	Erasmuslaan 36	13,5	30,16	48,00	31,60	-16,40	nee
433059_B	Erasmuslaan 62	4,5	30,73	48,00	32,02	-15,98	nee
433059_B	Erasmuslaan 64	4,5	30,73	48,00	32,02	-15,98	nee
433059_B	Erasmuslaan 66	4,5	30,73	48,00	32,02	-15,98	nee
433059_C	Erasmuslaan 68	7,5	31,80	48,00	33,09	-14,91	nee
433059_C	Erasmuslaan 70	7,5	31,80	48,00	33,09	-14,91	nee

433059_C	Erasmuslaan 72	7,5	31,80	48,00	33,09	-14,91	nee
433059_D	Erasmuslaan 74	10,5	33,74	48,00	34,92	-13,08	nee
433059_D	Erasmuslaan 76	10,5	33,74	48,00	34,92	-13,08	nee
433059_D	Erasmuslaan 78	10,5	33,74	48,00	34,92	-13,08	nee
433059_E	Erasmuslaan 80	13,5	36,31	48,00	37,49	-10,51	nee
433059_E	Erasmuslaan 82	13,5	36,31	48,00	37,49	-10,51	nee
433059_E	Erasmuslaan 84	13,5	36,31	48,00	37,49	-10,51	nee
430629_A	Galerij 100	1,5	14,38	48,00	18,16	-29,84	nee
430629_B	Galerij 100	10,5	18,25	48,00	21,49	-26,51	nee
430629_C	Galerij 100	13,5	22,08	48,00	23,91	-24,09	nee
430629_D	Galerij 100	16,5	26,16	48,00	27,13	-20,87	nee
430629_E	Galerij 100	19,5	31,08	48,00	31,62	-16,38	nee
430629_A	Galerij 102	1,5	14,38	48,00	18,16	-29,84	nee
430629_B	Galerij 102	10,5	18,25	48,00	21,49	-26,51	nee
430629_C	Galerij 102	13,5	22,08	48,00	23,91	-24,09	nee
430629_D	Galerij 102	16,5	26,16	48,00	27,13	-20,87	nee
430629_E	Galerij 102	19,5	31,08	48,00	31,62	-16,38	nee
430629_A	Galerij 104	1,5	14,38	48,00	18,16	-29,84	nee
430629_B	Galerij 104	10,5	18,25	48,00	21,49	-26,51	nee
430629_C	Galerij 104	13,5	22,08	48,00	23,91	-24,09	nee
430629_D	Galerij 104	16,5	26,16	48,00	27,13	-20,87	nee
430629_E	Galerij 104	19,5	31,08	48,00	31,62	-16,38	nee
430629_A	Galerij 106	1,5	14,38	48,00	18,16	-29,84	nee
430629_B	Galerij 106	10,5	18,25	48,00	21,49	-26,51	nee
430629_C	Galerij 106	13,5	22,08	48,00	23,91	-24,09	nee
430629_D	Galerij 106	16,5	26,16	48,00	27,13	-20,87	nee
430629_E	Galerij 106	19,5	31,08	48,00	31,62	-16,38	nee
430629_A	Galerij 108	1,5	14,38	48,00	18,16	-29,84	nee
430629_B	Galerij 108	10,5	18,25	48,00	21,49	-26,51	nee
430629_C	Galerij 108	13,5	22,08	48,00	23,91	-24,09	nee
430629_D	Galerij 108	16,5	26,16	48,00	27,13	-20,87	nee
430629_E	Galerij 108	19,5	31,08	48,00	31,62	-16,38	nee
430629_A	Galerij 112	1,5	14,38	48,00	18,16	-29,84	nee
430629_B	Galerij 112	10,5	18,25	48,00	21,49	-26,51	nee
430629_C	Galerij 112	13,5	22,08	48,00	23,91	-24,09	nee
430629_D	Galerij 112	16,5	26,16	48,00	27,13	-20,87	nee
430629_E	Galerij 112	19,5	31,08	48,00	31,62	-16,38	nee
430629_A	Galerij 114	1,5	14,38	48,00	18,16	-29,84	nee
430629_B	Galerij 114	10,5	18,25	48,00	21,49	-26,51	nee
430629_C	Galerij 114	13,5	22,08	48,00	23,91	-24,09	nee
430629_D	Galerij 114	16,5	26,16	48,00	27,13	-20,87	nee
430629_E	Galerij 114	19,5	31,08	48,00	31,62	-16,38	nee
430629_A	Galerij 116	1,5	14,38	48,00	18,16	-29,84	nee
430629_B	Galerij 116	10,5	18,25	48,00	21,49	-26,51	nee
430629_C	Galerij 116	13,5	22,08	48,00	23,91	-24,09	nee
430629_D	Galerij 116	16,5	26,16	48,00	27,13	-20,87	nee
430629_E	Galerij 116	19,5	31,08	48,00	31,62	-16,38	nee
430629_A	Galerij 118	1,5	14,38	48,00	18,16	-29,84	nee
430629_B	Galerij 118	10,5	18,25	48,00	21,49	-26,51	nee
430629_C	Galerij 118	13,5	22,08	48,00	23,91	-24,09	nee
430629_D	Galerij 118	16,5	26,16	48,00	27,13	-20,87	nee
430629_E	Galerij 118	19,5	31,08	48,00	31,62	-16,38	nee
430629_A	Galerij 120	1,5	14,38	48,00	18,16	-29,84	nee
430629_B	Galerij 120	10,5	18,25	48,00	21,49	-26,51	nee
430629_C	Galerij 120	13,5	22,08	48,00	23,91	-24,09	nee
430629_D	Galerij 120	16,5	26,16	48,00	27,13	-20,87	nee
430629_E	Galerij 120	19,5	31,08	48,00	31,62	-16,38	nee
430629_A	Galerij 122	1,5	14,38	48,00	18,16	-29,84	nee
430629_B	Galerij 122	10,5	18,25	48,00	21,49	-26,51	nee

430629_B	Galerij 146	10,5	18,25	48,00	21,49	-26,51	nee
430629_C	Galerij 146	13,5	22,08	48,00	23,91	-24,09	nee
430629_D	Galerij 146	16,5	26,16	48,00	27,13	-20,87	nee
430629_E	Galerij 146	19,5	31,08	48,00	31,62	-16,38	nee
430629_A	Galerij 148	1,5	14,38	48,00	18,16	-29,84	nee
430629_B	Galerij 148	10,5	18,25	48,00	21,49	-26,51	nee
430629_C	Galerij 148	13,5	22,08	48,00	23,91	-24,09	nee
430629_D	Galerij 148	16,5	26,16	48,00	27,13	-20,87	nee
430629_E	Galerij 148	19,5	31,08	48,00	31,62	-16,38	nee
430629_A	Galerij 150	1,5	14,38	48,00	18,16	-29,84	nee
430629_B	Galerij 150	10,5	18,25	48,00	21,49	-26,51	nee
430629_C	Galerij 150	13,5	22,08	48,00	23,91	-24,09	nee
430629_D	Galerij 150	16,5	26,16	48,00	27,13	-20,87	nee
430629_E	Galerij 150	19,5	31,08	48,00	31,62	-16,38	nee
430619_A	Galerij 26	1,5	13,28	48,00	16,75	-31,25	nee
430619_B	Galerij 26	10,5	27,81	48,00	29,39	-18,61	nee
430619_C	Galerij 26	13,5	26,95	48,00	29,98	-18,02	nee
430619_D	Galerij 26	16,5	31,90	48,00	33,37	-14,63	nee
430619_E	Galerij 26	19,5	33,28	48,00	36,01	-11,99	nee
430619_A	Galerij 28	1,5	13,28	48,00	16,75	-31,25	nee
430619_B	Galerij 28	10,5	27,81	48,00	29,39	-18,61	nee
430619_C	Galerij 28	13,5	26,95	48,00	29,98	-18,02	nee
430619_D	Galerij 28	16,5	31,90	48,00	33,37	-14,63	nee
430619_E	Galerij 28	19,5	33,28	48,00	36,01	-11,99	nee
430619_A	Galerij 30	1,5	13,28	48,00	16,75	-31,25	nee
430619_B	Galerij 30	10,5	27,81	48,00	29,39	-18,61	nee
430619_C	Galerij 30	13,5	26,95	48,00	29,98	-18,02	nee
430619_D	Galerij 30	16,5	31,90	48,00	33,37	-14,63	nee
430619_E	Galerij 30	19,5	33,28	48,00	36,01	-11,99	nee
430619_A	Galerij 32	1,5	13,28	48,00	16,75	-31,25	nee
430619_B	Galerij 32	10,5	27,81	48,00	29,39	-18,61	nee
430619_C	Galerij 32	13,5	26,95	48,00	29,98	-18,02	nee
430619_D	Galerij 32	16,5	31,90	48,00	33,37	-14,63	nee
430619_E	Galerij 32	19,5	33,28	48,00	36,01	-11,99	nee
430619_A	Galerij 36	1,5	13,28	48,00	16,75	-31,25	nee
430619_B	Galerij 36	10,5	27,81	48,00	29,39	-18,61	nee
430619_C	Galerij 36	13,5	26,95	48,00	29,98	-18,02	nee
430619_D	Galerij 36	16,5	31,90	48,00	33,37	-14,63	nee
430619_E	Galerij 36	19,5	33,28	48,00	36,01	-11,99	nee
430619_A	Galerij 38	1,5	13,28	48,00	16,75	-31,25	nee
430619_B	Galerij 38	10,5	27,81	48,00	29,39	-18,61	nee
430619_C	Galerij 38	13,5	26,95	48,00	29,98	-18,02	nee
430619_D	Galerij 38	16,5	31,90	48,00	33,37	-14,63	nee
430619_E	Galerij 38	19,5	33,28	48,00	36,01	-11,99	nee
430619_A	Galerij 40	1,5	13,28	48,00	16,75	-31,25	nee
430619_B	Galerij 40	10,5	27,81	48,00	29,39	-18,61	nee
430619_C	Galerij 40	13,5	26,95	48,00	29,98	-18,02	nee
430619_D	Galerij 40	16,5	31,90	48,00	33,37	-14,63	nee
430619_E	Galerij 40	19,5	33,28	48,00	36,01	-11,99	nee
430619_A	Galerij 42	1,5	13,28	48,00	16,75	-31,25	nee
430619_B	Galerij 42	10,5	27,81	48,00	29,39	-18,61	nee
430619_C	Galerij 42	13,5	26,95	48,00	29,98	-18,02	nee
430619_D	Galerij 42	16,5	31,90	48,00	33,37	-14,63	nee
430619_E	Galerij 42	19,5	33,28	48,00	36,01	-11,99	nee
430629_A	Galerij 46	1,5	14,38	48,00	18,16	-29,84	nee
430629_B	Galerij 46	10,5	18,25	48,00	21,49	-26,51	nee
430629_C	Galerij 46	13,5	22,08	48,00	23,91	-24,09	nee
430629_D	Galerij 46	16,5	26,16	48,00	27,13	-20,87	nee
430629_E	Galerij 46	19,5	31,08	48,00	31,62	-16,38	nee

430629_E	Galerij 78	19,5	31,08	48,00	31,62	-16,38	nee
430629_A	Galerij 80	1,5	14,38	48,00	18,16	-29,84	nee
430629_B	Galerij 80	10,5	18,25	48,00	21,49	-26,51	nee
430629_C	Galerij 80	13,5	22,08	48,00	23,91	-24,09	nee
430629_D	Galerij 80	16,5	26,16	48,00	27,13	-20,87	nee
430629_E	Galerij 80	19,5	31,08	48,00	31,62	-16,38	nee
430629_A	Galerij 82	1,5	14,38	48,00	18,16	-29,84	nee
430629_B	Galerij 82	10,5	18,25	48,00	21,49	-26,51	nee
430629_C	Galerij 82	13,5	22,08	48,00	23,91	-24,09	nee
430629_D	Galerij 82	16,5	26,16	48,00	27,13	-20,87	nee
430629_E	Galerij 82	19,5	31,08	48,00	31,62	-16,38	nee
430629_A	Galerij 84	1,5	14,38	48,00	18,16	-29,84	nee
430629_B	Galerij 84	10,5	18,25	48,00	21,49	-26,51	nee
430629_C	Galerij 84	13,5	22,08	48,00	23,91	-24,09	nee
430629_D	Galerij 84	16,5	26,16	48,00	27,13	-20,87	nee
430629_E	Galerij 84	19,5	31,08	48,00	31,62	-16,38	nee
430629_A	Galerij 86	1,5	14,38	48,00	18,16	-29,84	nee
430629_B	Galerij 86	10,5	18,25	48,00	21,49	-26,51	nee
430629_C	Galerij 86	13,5	22,08	48,00	23,91	-24,09	nee
430629_D	Galerij 86	16,5	26,16	48,00	27,13	-20,87	nee
430629_E	Galerij 86	19,5	31,08	48,00	31,62	-16,38	nee
430629_A	Galerij 88	1,5	14,38	48,00	18,16	-29,84	nee
430629_B	Galerij 88	10,5	18,25	48,00	21,49	-26,51	nee
430629_C	Galerij 88	13,5	22,08	48,00	23,91	-24,09	nee
430629_D	Galerij 88	16,5	26,16	48,00	27,13	-20,87	nee
430629_E	Galerij 88	19,5	31,08	48,00	31,62	-16,38	nee
430629_A	Galerij 90	1,5	14,38	48,00	18,16	-29,84	nee
430629_B	Galerij 90	10,5	18,25	48,00	21,49	-26,51	nee
430629_C	Galerij 90	13,5	22,08	48,00	23,91	-24,09	nee
430629_D	Galerij 90	16,5	26,16	48,00	27,13	-20,87	nee
430629_E	Galerij 90	19,5	31,08	48,00	31,62	-16,38	nee
430629_A	Galerij 92	1,5	14,38	48,00	18,16	-29,84	nee
430629_B	Galerij 92	10,5	18,25	48,00	21,49	-26,51	nee
430629_C	Galerij 92	13,5	22,08	48,00	23,91	-24,09	nee
430629_D	Galerij 92	16,5	26,16	48,00	27,13	-20,87	nee
430629_E	Galerij 92	19,5	31,08	48,00	31,62	-16,38	nee
430629_A	Galerij 94	1,5	14,38	48,00	18,16	-29,84	nee
430629_B	Galerij 94	10,5	18,25	48,00	21,49	-26,51	nee
430629_C	Galerij 94	13,5	22,08	48,00	23,91	-24,09	nee
430629_D	Galerij 94	16,5	26,16	48,00	27,13	-20,87	nee
430629_E	Galerij 94	19,5	31,08	48,00	31,62	-16,38	nee
430629_A	Galerij 96	1,5	14,38	48,00	18,16	-29,84	nee
430629_B	Galerij 96	10,5	18,25	48,00	21,49	-26,51	nee
430629_C	Galerij 96	13,5	22,08	48,00	23,91	-24,09	nee
430629_D	Galerij 96	16,5	26,16	48,00	27,13	-20,87	nee
430629_E	Galerij 96	19,5	31,08	48,00	31,62	-16,38	nee
430629_A	Galerij 98	1,5	14,38	48,00	18,16	-29,84	nee
430629_B	Galerij 98	10,5	18,25	48,00	21,49	-26,51	nee
430629_C	Galerij 98	13,5	22,08	48,00	23,91	-24,09	nee
430629_D	Galerij 98	16,5	26,16	48,00	27,13	-20,87	nee
430629_E	Galerij 98	19,5	31,08	48,00	31,62	-16,38	nee
430603_A	Gerard Doulaan 1	1,5	17,32	48,00	20,52	-27,48	nee
430603_B	Gerard Doulaan 1	4,5	18,84	48,00	22,13	-25,87	nee
430603_C	Gerard Doulaan 1	7,5	20,19	48,00	23,44	-24,56	nee
430603_A	Gerard Doulaan 3	1,5	17,32	48,00	20,52	-27,48	nee
430603_B	Gerard Doulaan 3	4,5	18,84	48,00	22,13	-25,87	nee
430603_C	Gerard Doulaan 3	7,5	20,19	48,00	23,44	-24,56	nee
430603_A	Gerard Doulaan 5	1,5	17,32	48,00	20,52	-27,48	nee
430603_B	Gerard Doulaan 5	4,5	18,84	48,00	22,13	-25,87	nee

430603_C	Gerard Doulaan 5	7,5	20,19	48,00	23,44	-24,56	nee
430603_A	Gerard Doulaan 7	1,5	17,32	48,00	20,52	-27,48	nee
430603_B	Gerard Doulaan 7	4,5	18,84	48,00	22,13	-25,87	nee
430603_C	Gerard Doulaan 7	7,5	20,19	48,00	23,44	-24,56	nee
430603_A	Gerard Doulaan 9	1,5	17,32	48,00	20,52	-27,48	nee
430603_B	Gerard Doulaan 9	4,5	18,84	48,00	22,13	-25,87	nee
430603_C	Gerard Doulaan 9	7,5	20,19	48,00	23,44	-24,56	nee
432691_A	Ingenieur Romplaan 1A	1,5	25,06	48,00	22,32	-25,68	nee
432691_B	Ingenieur Romplaan 1A	4,5	26,94	48,00	28,29	-19,71	nee
432688_A	Ingenieur Romplaan 1B	1,5	21,91	48,00	22,33	-25,67	nee
432688_B	Ingenieur Romplaan 1B	4,5	23,81	48,00	26,88	-21,12	nee
432688_A	Ingenieur Romplaan 1C	1,5	21,91	48,00	22,33	-25,67	nee
432688_B	Ingenieur Romplaan 1C	4,5	23,81	48,00	26,88	-21,12	nee
433345_A	Keizer Karelweg 223	1,5	20,33	48,00	22,45	-25,55	nee
433345_B	Keizer Karelweg 223	4,5	23,18	48,00	25,08	-22,92	nee
433345_C	Keizer Karelweg 223	7,5	29,85	48,00	31,50	-16,50	nee
430736_B	Meander 1	4,5	28,13	48,00	42,25	-5,75	nee
430739_B	Meander 1	4,5	17,80	48,00	19,73	-28,27	nee
9430736_B	Meander 1	4,5	23,88	48,00	35,58	-12,42	nee
9430736_B	Meander 1	4,5	23,88	48,00	35,58	-12,42	nee
430705_A	Meander 1001	1,5	21,87	48,00	21,48	-26,52	nee
430705_B	Meander 1001	4,5	24,64	48,00	24,48	-23,52	nee
430705_C	Meander 1001	7,5	28,40	48,00	28,74	-19,26	nee
430705_A	Meander 1003	1,5	21,87	48,00	21,48	-26,52	nee
430705_B	Meander 1003	4,5	24,64	48,00	24,48	-23,52	nee
430705_C	Meander 1003	7,5	28,40	48,00	28,74	-19,26	nee
430705_A	Meander 1005	1,5	21,87	48,00	21,48	-26,52	nee
430705_B	Meander 1005	4,5	24,64	48,00	24,48	-23,52	nee
430705_C	Meander 1005	7,5	28,40	48,00	28,74	-19,26	nee
430705_A	Meander 1007	1,5	21,87	48,00	21,48	-26,52	nee
430705_B	Meander 1007	4,5	24,64	48,00	24,48	-23,52	nee
430705_C	Meander 1007	7,5	28,40	48,00	28,74	-19,26	nee
430705_A	Meander 1009	1,5	21,87	48,00	21,48	-26,52	nee
430705_B	Meander 1009	4,5	24,64	48,00	24,48	-23,52	nee
430705_C	Meander 1009	7,5	28,40	48,00	28,74	-19,26	nee
430729_C	Meander 101	7,5	34,10	48,00	41,91	-6,09	nee
430732_C	Meander 101	7,5	32,92	48,00	31,42	-16,58	nee
9430729_C	Meander 101	7,5	24,76	48,00	32,50	-15,50	nee
9430729_C	Meander 101	7,5	24,76	48,00	32,50	-15,50	nee
430705_A	Meander 1011	1,5	21,87	48,00	21,48	-26,52	nee
430705_B	Meander 1011	4,5	24,64	48,00	24,48	-23,52	nee
430705_C	Meander 1011	7,5	28,40	48,00	28,74	-19,26	nee
430705_A	Meander 1013	1,5	21,87	48,00	21,48	-26,52	nee
430705_B	Meander 1013	4,5	24,64	48,00	24,48	-23,52	nee
430705_C	Meander 1013	7,5	28,40	48,00	28,74	-19,26	nee
430705_A	Meander 1015	1,5	21,87	48,00	21,48	-26,52	nee
430705_B	Meander 1015	4,5	24,64	48,00	24,48	-23,52	nee
430705_C	Meander 1015	7,5	28,40	48,00	28,74	-19,26	nee
430705_A	Meander 1017	1,5	21,87	48,00	21,48	-26,52	nee
430705_B	Meander 1017	4,5	24,64	48,00	24,48	-23,52	nee
430705_C	Meander 1017	7,5	28,40	48,00	28,74	-19,26	nee
430705_A	Meander 1019	1,5	21,87	48,00	21,48	-26,52	nee
430705_B	Meander 1019	4,5	24,64	48,00	24,48	-23,52	nee
430705_C	Meander 1019	7,5	28,40	48,00	28,74	-19,26	nee
430729_C	Meander 103	7,5	34,10	48,00	41,91	-6,09	nee
430732_C	Meander 103	7,5	32,92	48,00	31,42	-16,58	nee
9430729_C	Meander 103	7,5	24,76	48,00	32,50	-15,50	nee
9430729_C	Meander 103	7,5	24,76	48,00	32,50	-15,50	nee
430729_C	Meander 105	7,5	34,10	48,00	41,91	-6,09	nee

430732_C	Meander 105	7,5	32,92	48,00	31,42	-16,58	nee
9430729_C	Meander 105	7,5	24,76	48,00	32,50	-15,50	nee
9430729_C	Meander 105	7,5	24,76	48,00	32,50	-15,50	nee
430729_C	Meander 107	7,5	34,10	48,00	41,91	-6,09	nee
430732_C	Meander 107	7,5	32,92	48,00	31,42	-16,58	nee
9430729_C	Meander 107	7,5	24,76	48,00	32,50	-15,50	nee
9430729_C	Meander 107	7,5	24,76	48,00	32,50	-15,50	nee
430729_D	Meander 109	10,5	38,67	48,00	43,47	-4,53	nee
430732_D	Meander 109	10,5	38,45	48,00	35,88	-12,12	nee
9430729_D	Meander 109	10,5	30,81	48,00	43,11	-4,89	nee
9430729_D	Meander 109	10,5	30,81	48,00	43,11	-4,89	nee
430736_C	Meander 11	7,5	30,38	48,00	43,11	-4,89	nee
430739_C	Meander 11	7,5	21,82	48,00	24,68	-23,32	nee
9430736_C	Meander 11	7,5	28,67	48,00	37,04	-10,96	nee
9430736_C	Meander 11	7,5	28,67	48,00	37,04	-10,96	nee
430729_D	Meander 111	10,5	38,67	48,00	43,47	-4,53	nee
430732_D	Meander 111	10,5	38,45	48,00	35,88	-12,12	nee
9430729_D	Meander 111	10,5	30,81	48,00	43,11	-4,89	nee
9430729_D	Meander 111	10,5	30,81	48,00	43,11	-4,89	nee
430729_D	Meander 113	10,5	38,67	48,00	43,47	-4,53	nee
430732_D	Meander 113	10,5	38,45	48,00	35,88	-12,12	nee
9430729_D	Meander 113	10,5	30,81	48,00	43,11	-4,89	nee
9430729_D	Meander 113	10,5	30,81	48,00	43,11	-4,89	nee
430729_D	Meander 115	10,5	38,67	48,00	43,47	-4,53	nee
430732_D	Meander 115	10,5	38,45	48,00	35,88	-12,12	nee
9430729_D	Meander 115	10,5	30,81	48,00	43,11	-4,89	nee
9430729_D	Meander 115	10,5	30,81	48,00	43,11	-4,89	nee
430729_E	Meander 117	13,5	41,15	48,00	45,52	-2,48	nee
430732_E	Meander 117	13,5	39,95	48,00	39,18	-8,82	nee
9430729_E	Meander 117	13,5	35,47	48,00	44,50	-3,50	nee
9430729_E	Meander 117	13,5	35,47	48,00	44,50	-3,50	nee
430729_E	Meander 119	13,5	41,15	48,00	45,52	-2,48	nee
430732_E	Meander 119	13,5	39,95	48,00	39,18	-8,82	nee
9430729_E	Meander 119	13,5	35,47	48,00	44,50	-3,50	nee
9430729_E	Meander 119	13,5	35,47	48,00	44,50	-3,50	nee
430729_E	Meander 121	13,5	41,15	48,00	45,52	-2,48	nee
430732_E	Meander 121	13,5	39,95	48,00	39,18	-8,82	nee
9430729_E	Meander 121	13,5	35,47	48,00	44,50	-3,50	nee
9430729_E	Meander 121	13,5	35,47	48,00	44,50	-3,50	nee
430729_E	Meander 123	13,5	41,15	48,00	45,52	-2,48	nee
430732_E	Meander 123	13,5	39,95	48,00	39,18	-8,82	nee
9430729_E	Meander 123	13,5	35,47	48,00	44,50	-3,50	nee
9430729_E	Meander 123	13,5	35,47	48,00	44,50	-3,50	nee
430729_F	Meander 125	16,5	42,04	48,00	46,44	-1,56	nee
430732_F	Meander 125	16,5	40,70	48,00	40,25	-7,75	nee
9430729_F	Meander 125	16,5	36,49	48,00	44,68	-3,32	nee
9430729_F	Meander 125	16,5	36,49	48,00	44,68	-3,32	nee
430729_F	Meander 127	16,5	42,04	48,00	46,44	-1,56	nee
430732_F	Meander 127	16,5	40,70	48,00	40,25	-7,75	nee
9430729_F	Meander 127	16,5	36,49	48,00	44,68	-3,32	nee
9430729_F	Meander 127	16,5	36,49	48,00	44,68	-3,32	nee
430729_F	Meander 129	16,5	42,04	48,00	46,44	-1,56	nee
430732_F	Meander 129	16,5	40,70	48,00	40,25	-7,75	nee
9430729_F	Meander 129	16,5	36,49	48,00	44,68	-3,32	nee
9430729_F	Meander 129	16,5	36,49	48,00	44,68	-3,32	nee
430736_C	Meander 13	7,5	30,38	48,00	43,11	-4,89	nee
430739_C	Meander 13	7,5	21,82	48,00	24,68	-23,32	nee
9430736_C	Meander 13	7,5	28,67	48,00	37,04	-10,96	nee
9430736_C	Meander 13	7,5	28,67	48,00	37,04	-10,96	nee

430729_F	Meander 131	16,5	42,04	48,00	46,44	-1,56	nee
430732_F	Meander 131	16,5	40,70	48,00	40,25	-7,75	nee
9430729_F	Meander 131	16,5	36,49	48,00	44,68	-3,32	nee
9430729_F	Meander 131	16,5	36,49	48,00	44,68	-3,32	nee
430728_B	Meander 133	19,5	42,45	48,00	46,77	-1,23	nee
430731_B	Meander 133	19,5	40,99	48,00	41,06	-6,94	nee
9430728_B	Meander 133	19,5	37,09	48,00	44,78	-3,22	nee
9430728_B	Meander 133	19,5	37,09	48,00	44,78	-3,22	nee
430728_B	Meander 135	19,5	42,45	48,00	46,77	-1,23	nee
430731_B	Meander 135	19,5	40,99	48,00	41,06	-6,94	nee
9430728_B	Meander 135	19,5	37,09	48,00	44,78	-3,22	nee
9430728_B	Meander 135	19,5	37,09	48,00	44,78	-3,22	nee
430728_B	Meander 137	19,5	42,45	48,00	46,77	-1,23	nee
430731_B	Meander 137	19,5	40,99	48,00	41,06	-6,94	nee
9430728_B	Meander 137	19,5	37,09	48,00	44,78	-3,22	nee
9430728_B	Meander 137	19,5	37,09	48,00	44,78	-3,22	nee
430728_B	Meander 139	19,5	42,45	48,00	46,77	-1,23	nee
430731_B	Meander 139	19,5	40,99	48,00	41,06	-6,94	nee
9430728_B	Meander 139	19,5	37,09	48,00	44,78	-3,22	nee
9430728_B	Meander 139	19,5	37,09	48,00	44,78	-3,22	nee
430728_C	Meander 141	22,5	42,71	48,00	46,95	-1,05	nee
430731_C	Meander 141	22,5	41,17	48,00	41,70	-6,30	nee
9430728_C	Meander 141	22,5	37,16	48,00	44,78	-3,22	nee
9430728_C	Meander 141	22,5	37,16	48,00	44,78	-3,22	nee
430728_C	Meander 143	22,5	42,71	48,00	46,95	-1,05	nee
430731_C	Meander 143	22,5	41,17	48,00	41,70	-6,30	nee
9430728_C	Meander 143	22,5	37,16	48,00	44,78	-3,22	nee
9430728_C	Meander 143	22,5	37,16	48,00	44,78	-3,22	nee
430728_C	Meander 145	22,5	42,71	48,00	46,95	-1,05	nee
430731_C	Meander 145	22,5	41,17	48,00	41,70	-6,30	nee
9430728_C	Meander 145	22,5	37,16	48,00	44,78	-3,22	nee
9430728_C	Meander 145	22,5	37,16	48,00	44,78	-3,22	nee
430728_C	Meander 147	22,5	42,71	48,00	46,95	-1,05	nee
430731_C	Meander 147	22,5	41,17	48,00	41,70	-6,30	nee
9430728_C	Meander 147	22,5	37,16	48,00	44,78	-3,22	nee
9430728_C	Meander 147	22,5	37,16	48,00	44,78	-3,22	nee
430728_D	Meander 149	25,5	42,82	48,00	47,07	-0,93	nee
430731_D	Meander 149	25,5	41,28	48,00	42,19	-5,81	nee
9430728_D	Meander 149	25,5	37,18	48,00	44,64	-3,36	nee
9430728_D	Meander 149	25,5	37,18	48,00	44,64	-3,36	nee
430736_C	Meander 15	7,5	30,38	48,00	43,11	-4,89	nee
430739_C	Meander 15	7,5	21,82	48,00	24,68	-23,32	nee
9430736_C	Meander 15	7,5	28,67	48,00	37,04	-10,96	nee
9430736_C	Meander 15	7,5	28,67	48,00	37,04	-10,96	nee
430728_D	Meander 151	25,5	42,82	48,00	47,07	-0,93	nee
430731_D	Meander 151	25,5	41,28	48,00	42,19	-5,81	nee
9430728_D	Meander 151	25,5	37,18	48,00	44,64	-3,36	nee
9430728_D	Meander 151	25,5	37,18	48,00	44,64	-3,36	nee
430728_D	Meander 153	25,5	42,82	48,00	47,07	-0,93	nee
430731_D	Meander 153	25,5	41,28	48,00	42,19	-5,81	nee
9430728_D	Meander 153	25,5	37,18	48,00	44,64	-3,36	nee
9430728_D	Meander 153	25,5	37,18	48,00	44,64	-3,36	nee
430728_D	Meander 155	25,5	42,82	48,00	47,07	-0,93	nee
430731_D	Meander 155	25,5	41,28	48,00	42,19	-5,81	nee
9430728_D	Meander 155	25,5	37,18	48,00	44,64	-3,36	nee
9430728_D	Meander 155	25,5	37,18	48,00	44,64	-3,36	nee
430728_E	Meander 157	28,5	42,86	48,00	47,17	-0,83	nee
430731_E	Meander 157	28,5	41,34	48,00	42,59	-5,41	nee
9430728_E	Meander 157	28,5	37,20	48,00	44,61	-3,39	nee

9430728_E	Meander 157	28,5	37,20	48,00	44,61	-3,39	nee
430728_E	Meander 159	28,5	42,86	48,00	47,17	-0,83	nee
430731_E	Meander 159	28,5	41,34	48,00	42,59	-5,41	nee
9430728_E	Meander 159	28,5	37,20	48,00	44,61	-3,39	nee
9430728_E	Meander 159	28,5	37,20	48,00	44,61	-3,39	nee
430728_E	Meander 161	28,5	42,86	48,00	47,17	-0,83	nee
430731_E	Meander 161	28,5	41,34	48,00	42,59	-5,41	nee
9430728_E	Meander 161	28,5	37,20	48,00	44,61	-3,39	nee
9430728_E	Meander 161	28,5	37,20	48,00	44,61	-3,39	nee
430728_E	Meander 163	28,5	42,86	48,00	47,17	-0,83	nee
430731_E	Meander 163	28,5	41,34	48,00	42,59	-5,41	nee
9430728_E	Meander 163	28,5	37,20	48,00	44,61	-3,39	nee
9430728_E	Meander 163	28,5	37,20	48,00	44,61	-3,39	nee
430728_F	Meander 165	31,5	42,90	48,00	47,26	-0,74	nee
430731_F	Meander 165	31,5	41,38	48,00	42,91	-5,09	nee
9430728_F	Meander 165	31,5	37,21	48,00	44,54	-3,46	nee
9430728_F	Meander 165	31,5	37,21	48,00	44,54	-3,46	nee
430728_F	Meander 167	31,5	42,90	48,00	47,26	-0,74	nee
430731_F	Meander 167	31,5	41,38	48,00	42,91	-5,09	nee
9430728_F	Meander 167	31,5	37,21	48,00	44,54	-3,46	nee
9430728_F	Meander 167	31,5	37,21	48,00	44,54	-3,46	nee
430728_F	Meander 169	31,5	42,90	48,00	47,26	-0,74	nee
430731_F	Meander 169	31,5	41,38	48,00	42,91	-5,09	nee
9430728_F	Meander 169	31,5	37,21	48,00	44,54	-3,46	nee
9430728_F	Meander 169	31,5	37,21	48,00	44,54	-3,46	nee
430736_D	Meander 17	10,5	35,17	48,00	43,78	-4,22	nee
430739_D	Meander 17	10,5	23,18	48,00	25,24	-22,76	nee
9430736_D	Meander 17	10,5	35,10	48,00	44,38	-3,62	nee
9430736_D	Meander 17	10,5	35,10	48,00	44,38	-3,62	nee
430728_F	Meander 171	31,5	42,90	48,00	47,26	-0,74	nee
430731_F	Meander 171	31,5	41,38	48,00	42,91	-5,09	nee
9430728_F	Meander 171	31,5	37,21	48,00	44,54	-3,46	nee
9430728_F	Meander 171	31,5	37,21	48,00	44,54	-3,46	nee
430747_B	Meander 173	34,5	42,89	48,00	47,19	-0,81	nee
430748_B	Meander 173	34,5	41,30	48,00	42,93	-5,07	nee
9430747_B	Meander 173	34,5	37,21	48,00	44,58	-3,42	nee
430747_B	Meander 175	34,5	42,89	48,00	47,19	-0,81	nee
430748_B	Meander 175	34,5	41,30	48,00	42,93	-5,07	nee
9430747_B	Meander 175	34,5	37,21	48,00	44,58	-3,42	nee
430747_B	Meander 177	34,5	42,89	48,00	47,19	-0,81	nee
430748_B	Meander 177	34,5	41,30	48,00	42,93	-5,07	nee
9430747_B	Meander 177	34,5	37,21	48,00	44,58	-3,42	nee
430747_B	Meander 179	34,5	42,89	48,00	47,19	-0,81	nee
430748_B	Meander 179	34,5	41,30	48,00	42,93	-5,07	nee
9430747_B	Meander 179	34,5	37,21	48,00	44,58	-3,42	nee
430747_B	Meander 183	34,5	42,89	48,00	47,19	-0,81	nee
430748_B	Meander 183	34,5	41,30	48,00	42,93	-5,07	nee
9430747_B	Meander 183	34,5	37,21	48,00	44,58	-3,42	nee
430738_A	Meander 185	1,5	24,49	48,00	39,19	-8,81	nee
430738_A	Meander 187	1,5	24,49	48,00	39,19	-8,81	nee
430738_B	Meander 189	4,5	26,05	48,00	38,98	-9,02	nee
430736_D	Meander 19	10,5	35,17	48,00	43,78	-4,22	nee
430739_D	Meander 19	10,5	23,18	48,00	25,24	-22,76	nee
9430736_D	Meander 19	10,5	35,10	48,00	44,38	-3,62	nee
9430736_D	Meander 19	10,5	35,10	48,00	44,38	-3,62	nee
430738_B	Meander 191	4,5	26,05	48,00	38,98	-9,02	nee
430738_C	Meander 193	7,5	27,59	48,00	39,46	-8,54	nee
430738_C	Meander 195	7,5	27,59	48,00	39,46	-8,54	nee
430738_A	Meander 197	1,5	24,49	48,00	39,19	-8,81	nee

430738_B	Meander 199	4,5	26,05	48,00	38,98	-9,02	nee
430738_C	Meander 201	7,5	27,59	48,00	39,46	-8,54	nee
430737_A	Meander 203	1,5	22,95	48,00	28,80	-19,20	nee
430737_A	Meander 205	1,5	22,95	48,00	28,80	-19,20	nee
430737_A	Meander 207	1,5	22,95	48,00	28,80	-19,20	nee
430737_B	Meander 209	4,5	26,12	48,00	30,56	-17,44	nee
430736_D	Meander 21	10,5	35,17	48,00	43,78	-4,22	nee
430739_D	Meander 21	10,5	23,18	48,00	25,24	-22,76	nee
9430736_D	Meander 21	10,5	35,10	48,00	44,38	-3,62	nee
9430736_D	Meander 21	10,5	35,10	48,00	44,38	-3,62	nee
430737_B	Meander 211	4,5	26,12	48,00	30,56	-17,44	nee
430737_B	Meander 213	4,5	26,12	48,00	30,56	-17,44	nee
430737_C	Meander 215	7,5	30,94	48,00	32,18	-15,82	nee
430737_C	Meander 217	7,5	30,94	48,00	32,18	-15,82	nee
430737_C	Meander 219	7,5	30,94	48,00	32,18	-15,82	nee
430737_A	Meander 221	1,5	22,95	48,00	28,80	-19,20	nee
430737_A	Meander 223	1,5	22,95	48,00	28,80	-19,20	nee
430737_B	Meander 225	4,5	26,12	48,00	30,56	-17,44	nee
430737_B	Meander 227	4,5	26,12	48,00	30,56	-17,44	nee
430737_C	Meander 229	7,5	30,94	48,00	32,18	-15,82	nee
430736_D	Meander 23	10,5	35,17	48,00	43,78	-4,22	nee
430739_D	Meander 23	10,5	23,18	48,00	25,24	-22,76	nee
9430736_D	Meander 23	10,5	35,10	48,00	44,38	-3,62	nee
9430736_D	Meander 23	10,5	35,10	48,00	44,38	-3,62	nee
430737_C	Meander 231	7,5	30,94	48,00	32,18	-15,82	nee
430737_A	Meander 233	1,5	22,95	48,00	28,80	-19,20	nee
430737_A	Meander 235	1,5	22,95	48,00	28,80	-19,20	nee
430737_B	Meander 237	4,5	26,12	48,00	30,56	-17,44	nee
430737_B	Meander 239	4,5	26,12	48,00	30,56	-17,44	nee
430737_C	Meander 241	7,5	30,94	48,00	32,18	-15,82	nee
430737_C	Meander 243	7,5	30,94	48,00	32,18	-15,82	nee
430737_A	Meander 245	1,5	22,95	48,00	28,80	-19,20	nee
430737_A	Meander 247	1,5	22,95	48,00	28,80	-19,20	nee
430737_A	Meander 249	1,5	22,95	48,00	28,80	-19,20	nee
430736_E	Meander 25	13,5	38,98	48,00	44,20	-3,80	nee
430739_E	Meander 25	13,5	24,54	48,00	24,78	-23,22	nee
9430736_E	Meander 25	13,5	38,69	48,00	45,09	-2,91	nee
9430736_E	Meander 25	13,5	38,69	48,00	45,09	-2,91	nee
430737_B	Meander 251	4,5	26,12	48,00	30,56	-17,44	nee
430737_B	Meander 253	4,5	26,12	48,00	30,56	-17,44	nee
430737_B	Meander 255	4,5	26,12	48,00	30,56	-17,44	nee
430737_C	Meander 257	7,5	30,94	48,00	32,18	-15,82	nee
430737_C	Meander 259	7,5	30,94	48,00	32,18	-15,82	nee
430737_C	Meander 261	7,5	30,94	48,00	32,18	-15,82	nee
430734_A	Meander 263	1,5	23,93	48,00	25,07	-22,93	nee
430734_A	Meander 265	1,5	23,93	48,00	25,07	-22,93	nee
430734_B	Meander 267	4,5	27,44	48,00	26,84	-21,16	nee
430734_B	Meander 269	4,5	27,44	48,00	26,84	-21,16	nee
430736_E	Meander 27	13,5	38,98	48,00	44,20	-3,80	nee
430739_E	Meander 27	13,5	24,54	48,00	24,78	-23,22	nee
9430736_E	Meander 27	13,5	38,69	48,00	45,09	-2,91	nee
9430736_E	Meander 27	13,5	38,69	48,00	45,09	-2,91	nee
430734_C	Meander 271	7,5	30,51	48,00	29,22	-18,78	nee
430734_C	Meander 273	7,5	30,51	48,00	29,22	-18,78	nee
430734_A	Meander 275	1,5	23,93	48,00	25,07	-22,93	nee
430734_A	Meander 277	1,5	23,93	48,00	25,07	-22,93	nee
430734_B	Meander 279	4,5	27,44	48,00	26,84	-21,16	nee
430734_B	Meander 281	4,5	27,44	48,00	26,84	-21,16	nee
430734_C	Meander 285	7,5	30,51	48,00	29,22	-18,78	nee

430734_A	Meander 287	1,5	23,93	48,00	25,07	-22,93	nee
430734_B	Meander 287	4,5	27,44	48,00	26,84	-21,16	nee
430734_C	Meander 287	7,5	30,51	48,00	29,22	-18,78	nee
430734_A	Meander 289	1,5	23,93	48,00	25,07	-22,93	nee
430736_E	Meander 29	13,5	38,98	48,00	44,20	-3,80	nee
430739_E	Meander 29	13,5	24,54	48,00	24,78	-23,22	nee
9430736_E	Meander 29	13,5	38,69	48,00	45,09	-2,91	nee
9430736_E	Meander 29	13,5	38,69	48,00	45,09	-2,91	nee
430747_A	Meander 291	1,5	22,75	48,00	38,37	-9,63	nee
9430747_A	Meander 291	1,5	17,71	48,00	29,74	-18,26	nee
430734_B	Meander 293	4,5	27,44	48,00	26,84	-21,16	nee
430738_B	Meander 295	4,5	26,05	48,00	38,98	-9,02	nee
430734_C	Meander 297	7,5	30,51	48,00	29,22	-18,78	nee
430738_C	Meander 299	7,5	27,59	48,00	39,46	-8,54	nee
430736_B	Meander 3	4,5	28,13	48,00	42,25	-5,75	nee
430739_B	Meander 3	4,5	17,80	48,00	19,73	-28,27	nee
9430736_B	Meander 3	4,5	23,88	48,00	35,58	-12,42	nee
9430736_B	Meander 3	4,5	23,88	48,00	35,58	-12,42	nee
430747_A	Meander 301	1,5	22,75	48,00	38,37	-9,63	nee
9430747_A	Meander 301	1,5	17,71	48,00	29,74	-18,26	nee
430747_A	Meander 303	1,5	22,75	48,00	38,37	-9,63	nee
9430747_A	Meander 303	1,5	17,71	48,00	29,74	-18,26	nee
430738_B	Meander 305	4,5	26,05	48,00	38,98	-9,02	nee
430738_B	Meander 307	4,5	26,05	48,00	38,98	-9,02	nee
430738_C	Meander 309	7,5	27,59	48,00	39,46	-8,54	nee
430736_E	Meander 31	13,5	38,98	48,00	44,20	-3,80	nee
430739_E	Meander 31	13,5	24,54	48,00	24,78	-23,22	nee
9430736_E	Meander 31	13,5	38,69	48,00	45,09	-2,91	nee
9430736_E	Meander 31	13,5	38,69	48,00	45,09	-2,91	nee
430738_C	Meander 311	7,5	27,59	48,00	39,46	-8,54	nee
430747_A	Meander 313	1,5	22,75	48,00	38,37	-9,63	nee
9430747_A	Meander 313	1,5	17,71	48,00	29,74	-18,26	nee
430747_A	Meander 315	1,5	22,75	48,00	38,37	-9,63	nee
9430747_A	Meander 315	1,5	17,71	48,00	29,74	-18,26	nee
430738_B	Meander 317	4,5	26,05	48,00	38,98	-9,02	nee
430738_B	Meander 319	4,5	26,05	48,00	38,98	-9,02	nee
430738_C	Meander 321	7,5	27,59	48,00	39,46	-8,54	nee
430738_C	Meander 323	7,5	27,59	48,00	39,46	-8,54	nee
430720_B	Meander 325	4,5	26,35	48,00	29,49	-18,51	nee
430724_B	Meander 325	4,5	23,97	48,00	27,46	-20,54	nee
430720_B	Meander 327	4,5	26,35	48,00	29,49	-18,51	nee
430724_B	Meander 327	4,5	23,97	48,00	27,46	-20,54	nee
430720_B	Meander 329	4,5	26,35	48,00	29,49	-18,51	nee
430724_B	Meander 329	4,5	23,97	48,00	27,46	-20,54	nee
430736_F	Meander 33	16,5	39,89	48,00	44,39	-3,61	nee
430739_F	Meander 33	16,5	23,86	48,00	16,04	-31,96	nee
9430736_F	Meander 33	16,5	39,62	48,00	44,49	-3,51	nee
9430736_F	Meander 33	16,5	39,62	48,00	44,49	-3,51	nee
430720_B	Meander 331	4,5	26,35	48,00	29,49	-18,51	nee
430724_B	Meander 331	4,5	23,97	48,00	27,46	-20,54	nee
430720_C	Meander 333	7,5	31,57	48,00	32,75	-15,25	nee
430724_C	Meander 333	7,5	27,59	48,00	30,03	-17,97	nee
430720_C	Meander 335	7,5	31,57	48,00	32,75	-15,25	nee
430724_C	Meander 335	7,5	27,59	48,00	30,03	-17,97	nee
430720_C	Meander 337	7,5	31,57	48,00	32,75	-15,25	nee
430724_C	Meander 337	7,5	27,59	48,00	30,03	-17,97	nee
430720_C	Meander 339	7,5	31,57	48,00	32,75	-15,25	nee
430724_C	Meander 339	7,5	27,59	48,00	30,03	-17,97	nee
430720_D	Meander 341	10,5	36,62	48,00	37,73	-10,27	nee

430724_D	Meander 341	10,5	33,91	48,00	34,91	-13,09	nee
430720_D	Meander 343	10,5	36,62	48,00	37,73	-10,27	nee
430724_D	Meander 343	10,5	33,91	48,00	34,91	-13,09	nee
430720_D	Meander 345	10,5	36,62	48,00	37,73	-10,27	nee
430724_D	Meander 345	10,5	33,91	48,00	34,91	-13,09	nee
430720_D	Meander 347	10,5	36,62	48,00	37,73	-10,27	nee
430724_D	Meander 347	10,5	33,91	48,00	34,91	-13,09	nee
430720_E	Meander 349	13,5	42,53	48,00	42,44	-5,56	nee
430724_E	Meander 349	13,5	39,81	48,00	38,65	-9,35	nee
430736_F	Meander 35	16,5	39,89	48,00	44,39	-3,61	nee
430739_F	Meander 35	16,5	23,86	48,00	16,04	-31,96	nee
9430736_F	Meander 35	16,5	39,62	48,00	44,49	-3,51	nee
9430736_F	Meander 35	16,5	39,62	48,00	44,49	-3,51	nee
430720_E	Meander 351	13,5	42,53	48,00	42,44	-5,56	nee
430724_E	Meander 351	13,5	39,81	48,00	38,65	-9,35	nee
430720_E	Meander 353	13,5	42,53	48,00	42,44	-5,56	nee
430724_E	Meander 353	13,5	39,81	48,00	38,65	-9,35	nee
430720_E	Meander 355	13,5	42,53	48,00	42,44	-5,56	nee
430724_E	Meander 355	13,5	39,81	48,00	38,65	-9,35	nee
430720_F	Meander 357	16,5	43,87	48,00	43,45	-4,55	nee
430724_F	Meander 357	16,5	41,21	48,00	39,47	-8,53	nee
430720_F	Meander 359	16,5	43,87	48,00	43,45	-4,55	nee
430724_F	Meander 359	16,5	41,21	48,00	39,47	-8,53	nee
430720_F	Meander 361	16,5	43,87	48,00	43,45	-4,55	nee
430724_F	Meander 361	16,5	41,21	48,00	39,47	-8,53	nee
430720_F	Meander 363	16,5	43,87	48,00	43,45	-4,55	nee
430724_F	Meander 363	16,5	41,21	48,00	39,47	-8,53	nee
430721_B	Meander 365	19,5	44,12	48,00	44,13	-3,87	nee
430722_B	Meander 365	19,5	41,51	48,00	39,79	-8,21	nee
430721_B	Meander 367	19,5	44,12	48,00	44,13	-3,87	nee
430722_B	Meander 367	19,5	41,51	48,00	39,79	-8,21	nee
430721_B	Meander 369	19,5	44,12	48,00	44,13	-3,87	nee
430722_B	Meander 369	19,5	41,51	48,00	39,79	-8,21	nee
430736_F	Meander 37	16,5	39,89	48,00	44,39	-3,61	nee
430739_F	Meander 37	16,5	23,86	48,00	16,04	-31,96	nee
9430736_F	Meander 37	16,5	39,62	48,00	44,49	-3,51	nee
9430736_F	Meander 37	16,5	39,62	48,00	44,49	-3,51	nee
430721_B	Meander 371	19,5	44,12	48,00	44,13	-3,87	nee
430722_B	Meander 371	19,5	41,51	48,00	39,79	-8,21	nee
430721_C	Meander 373	22,5	44,25	48,00	44,58	-3,42	nee
430722_C	Meander 373	22,5	41,65	48,00	40,22	-7,78	nee
430721_C	Meander 375	22,5	44,25	48,00	44,58	-3,42	nee
430722_C	Meander 375	22,5	41,65	48,00	40,22	-7,78	nee
430721_C	Meander 377	22,5	44,25	48,00	44,58	-3,42	nee
430722_C	Meander 377	22,5	41,65	48,00	40,22	-7,78	nee
430721_C	Meander 379	22,5	44,25	48,00	44,58	-3,42	nee
430722_C	Meander 379	22,5	41,65	48,00	40,22	-7,78	nee
430721_D	Meander 381	25,5	44,32	48,00	44,97	-3,03	nee
430722_D	Meander 381	25,5	41,73	48,00	40,75	-7,25	nee
430721_D	Meander 383	25,5	44,32	48,00	44,97	-3,03	nee
430722_D	Meander 383	25,5	41,73	48,00	40,75	-7,25	nee
430721_D	Meander 385	25,5	44,32	48,00	44,97	-3,03	nee
430722_D	Meander 385	25,5	41,73	48,00	40,75	-7,25	nee
430721_D	Meander 387	25,5	44,32	48,00	44,97	-3,03	nee
430722_D	Meander 387	25,5	41,73	48,00	40,75	-7,25	nee
430721_E	Meander 389	28,5	44,35	48,00	45,20	-2,80	nee
430722_E	Meander 389	28,5	41,76	48,00	41,12	-6,88	nee
430736_F	Meander 39	16,5	39,89	48,00	44,39	-3,61	nee
430739_F	Meander 39	16,5	23,86	48,00	16,04	-31,96	nee

9430736_F	Meander 39	16,5	39,62	48,00	44,49	-3,51	nee
9430736_F	Meander 39	16,5	39,62	48,00	44,49	-3,51	nee
430721_E	Meander 391	28,5	44,35	48,00	45,20	-2,80	nee
430722_E	Meander 391	28,5	41,76	48,00	41,12	-6,88	nee
430721_E	Meander 393	28,5	44,35	48,00	45,20	-2,80	nee
430722_E	Meander 393	28,5	41,76	48,00	41,12	-6,88	nee
430721_E	Meander 395	28,5	44,35	48,00	45,20	-2,80	nee
430722_E	Meander 395	28,5	41,76	48,00	41,12	-6,88	nee
430721_F	Meander 397	31,5	44,35	48,00	45,40	-2,60	nee
430722_F	Meander 397	31,5	41,78	48,00	41,34	-6,66	nee
430721_F	Meander 399	31,5	44,35	48,00	45,40	-2,60	nee
430722_F	Meander 399	31,5	41,78	48,00	41,34	-6,66	nee
430721_F	Meander 401	31,5	44,35	48,00	45,40	-2,60	nee
430722_F	Meander 401	31,5	41,78	48,00	41,34	-6,66	nee
430721_F	Meander 403	31,5	44,35	48,00	45,40	-2,60	nee
430722_F	Meander 403	31,5	41,78	48,00	41,34	-6,66	nee
430749_B	Meander 405	34,5	44,46	48,00	45,68	-2,32	nee
430750_B	Meander 405	34,5	41,77	48,00	41,59	-6,41	nee
430749_B	Meander 407	34,5	44,46	48,00	45,68	-2,32	nee
430750_B	Meander 407	34,5	41,77	48,00	41,59	-6,41	nee
430749_B	Meander 409	34,5	44,46	48,00	45,68	-2,32	nee
430750_B	Meander 409	34,5	41,77	48,00	41,59	-6,41	nee
430735_B	Meander 41	19,5	40,39	48,00	44,59	-3,41	nee
430740_B	Meander 41	19,5	24,31	48,00	<10	-39,99	nee
9430735_B	Meander 41	19,5	40,06	48,00	44,65	-3,35	nee
9430735_B	Meander 41	19,5	40,06	48,00	44,65	-3,35	nee
430749_B	Meander 411	34,5	44,46	48,00	45,68	-2,32	nee
430750_B	Meander 411	34,5	41,77	48,00	41,59	-6,41	nee
430749_B	Meander 413	34,5	44,46	48,00	45,68	-2,32	nee
430750_B	Meander 413	34,5	41,77	48,00	41,59	-6,41	nee
430749_B	Meander 415	34,5	44,46	48,00	45,68	-2,32	nee
430750_B	Meander 415	34,5	41,77	48,00	41,59	-6,41	nee
430733_A	Meander 417	1,5	22,81	48,00	24,84	-23,16	nee
430733_A	Meander 419	1,5	22,81	48,00	24,84	-23,16	nee
430733_B	Meander 421	4,5	25,71	48,00	27,32	-20,68	nee
430733_B	Meander 423	4,5	25,71	48,00	27,32	-20,68	nee
430733_C	Meander 425	7,5	30,58	48,00	29,62	-18,38	nee
430733_C	Meander 427	7,5	30,58	48,00	29,62	-18,38	nee
430733_A	Meander 429	1,5	22,81	48,00	24,84	-23,16	nee
430735_B	Meander 43	19,5	40,39	48,00	44,59	-3,41	nee
430740_B	Meander 43	19,5	24,31	48,00	<10	-39,99	nee
9430735_B	Meander 43	19,5	40,06	48,00	44,65	-3,35	nee
9430735_B	Meander 43	19,5	40,06	48,00	44,65	-3,35	nee
430733_B	Meander 431	4,5	25,71	48,00	27,32	-20,68	nee
430733_C	Meander 433	7,5	30,58	48,00	29,62	-18,38	nee
430730_A	Meander 435	1,5	23,15	48,00	25,57	-22,43	nee
430730_A	Meander 437	1,5	23,15	48,00	25,57	-22,43	nee
430730_A	Meander 439	1,5	23,15	48,00	25,57	-22,43	nee
430730_B	Meander 441	4,5	26,85	48,00	28,78	-19,22	nee
430730_B	Meander 443	4,5	26,85	48,00	28,78	-19,22	nee
430730_B	Meander 445	4,5	26,85	48,00	28,78	-19,22	nee
430730_C	Meander 447	7,5	32,74	48,00	32,03	-15,97	nee
430730_C	Meander 449	7,5	32,74	48,00	32,03	-15,97	nee
430735_B	Meander 45	19,5	40,39	48,00	44,59	-3,41	nee
430740_B	Meander 45	19,5	24,31	48,00	<10	-39,99	nee
9430735_B	Meander 45	19,5	40,06	48,00	44,65	-3,35	nee
9430735_B	Meander 45	19,5	40,06	48,00	44,65	-3,35	nee
430730_C	Meander 451	7,5	32,74	48,00	32,03	-15,97	nee
430730_A	Meander 453	1,5	23,15	48,00	25,57	-22,43	nee

430730_A	Meander 455	1,5	23,15	48,00	25,57	-22,43	nee
430730_B	Meander 457	4,5	26,85	48,00	28,78	-19,22	nee
430730_B	Meander 459	4,5	26,85	48,00	28,78	-19,22	nee
430730_C	Meander 461	7,5	32,74	48,00	32,03	-15,97	nee
430730_C	Meander 463	7,5	32,74	48,00	32,03	-15,97	nee
430730_A	Meander 465	1,5	23,15	48,00	25,57	-22,43	nee
430730_A	Meander 467	1,5	23,15	48,00	25,57	-22,43	nee
430730_B	Meander 469	4,5	26,85	48,00	28,78	-19,22	nee
430735_B	Meander 47	19,5	40,39	48,00	44,59	-3,41	nee
430740_B	Meander 47	19,5	24,31	48,00	<10	-39,99	nee
9430735_B	Meander 47	19,5	40,06	48,00	44,65	-3,35	nee
9430735_B	Meander 47	19,5	40,06	48,00	44,65	-3,35	nee
430730_B	Meander 471	4,5	26,85	48,00	28,78	-19,22	nee
430730_C	Meander 473	7,5	32,74	48,00	32,03	-15,97	nee
430730_C	Meander 475	7,5	32,74	48,00	32,03	-15,97	nee
430730_A	Meander 477	1,5	23,15	48,00	25,57	-22,43	nee
430730_A	Meander 479	1,5	23,15	48,00	25,57	-22,43	nee
430730_A	Meander 481	1,5	23,15	48,00	25,57	-22,43	nee
430730_B	Meander 483	4,5	26,85	48,00	28,78	-19,22	nee
430730_B	Meander 485	4,5	26,85	48,00	28,78	-19,22	nee
430730_B	Meander 487	4,5	26,85	48,00	28,78	-19,22	nee
430730_C	Meander 489	7,5	32,74	48,00	32,03	-15,97	nee
430735_C	Meander 49	22,5	40,55	48,00	44,70	-3,30	nee
430740_C	Meander 49	22,5	24,16	48,00	<10	-56,60	nee
9430735_C	Meander 49	22,5	40,10	48,00	44,67	-3,33	nee
9430735_C	Meander 49	22,5	40,10	48,00	44,67	-3,33	nee
430730_C	Meander 491	7,5	32,74	48,00	32,03	-15,97	nee
430730_C	Meander 493	7,5	32,74	48,00	32,03	-15,97	nee
430726_A	Meander 495	1,5	21,90	48,00	24,57	-23,43	nee
430726_A	Meander 497	1,5	21,90	48,00	24,57	-23,43	nee
430726_B	Meander 499	4,5	26,08	48,00	27,02	-20,98	nee
430736_B	Meander 5	4,5	28,13	48,00	42,25	-5,75	nee
430739_B	Meander 5	4,5	17,80	48,00	19,73	-28,27	nee
9430736_B	Meander 5	4,5	23,88	48,00	35,58	-12,42	nee
9430736_B	Meander 5	4,5	23,88	48,00	35,58	-12,42	nee
430741_A	Meander 50	1,5	23,26	48,00	26,19	-21,81	nee
430741_B	Meander 50	4,5	27,12	48,00	28,95	-19,05	nee
430741_C	Meander 50	7,5	32,69	48,00	31,82	-16,18	nee
430741_D	Meander 50	10,5	35,95	48,00	34,39	-13,61	nee
430726_B	Meander 501	4,5	26,08	48,00	27,02	-20,98	nee
430726_C	Meander 503	7,5	29,87	48,00	29,05	-18,95	nee
430726_C	Meander 505	7,5	29,87	48,00	29,05	-18,95	nee
430726_A	Meander 507	1,5	21,90	48,00	24,57	-23,43	nee
430726_A	Meander 509	1,5	21,90	48,00	24,57	-23,43	nee
430735_C	Meander 51	22,5	40,55	48,00	44,70	-3,30	nee
430740_C	Meander 51	22,5	24,16	48,00	<10	-56,60	nee
9430735_C	Meander 51	22,5	40,10	48,00	44,67	-3,33	nee
9430735_C	Meander 51	22,5	40,10	48,00	44,67	-3,33	nee
430726_B	Meander 511	4,5	26,08	48,00	27,02	-20,98	nee
430726_B	Meander 513	4,5	26,08	48,00	27,02	-20,98	nee
430726_C	Meander 515	7,5	29,87	48,00	29,05	-18,95	nee
430726_C	Meander 517	7,5	29,87	48,00	29,05	-18,95	nee
430726_A	Meander 519	1,5	21,90	48,00	24,57	-23,43	nee
430726_B	Meander 519	4,5	26,08	48,00	27,02	-20,98	nee
430726_C	Meander 519	7,5	29,87	48,00	29,05	-18,95	nee
430741_A	Meander 52	1,5	23,26	48,00	26,19	-21,81	nee
430741_B	Meander 52	4,5	27,12	48,00	28,95	-19,05	nee
430741_C	Meander 52	7,5	32,69	48,00	31,82	-16,18	nee
430741_D	Meander 52	10,5	35,95	48,00	34,39	-13,61	nee

430726_A	Meander 521	1,5	21,90	48,00	24,57	-23,43	nee
430719_A	Meander 523	1,5	23,04	48,00	26,56	-21,44	nee
430726_B	Meander 525	4,5	26,08	48,00	27,02	-20,98	nee
430719_B	Meander 527	4,5	26,08	48,00	29,43	-18,57	nee
430726_C	Meander 529	7,5	29,87	48,00	29,05	-18,95	nee
430735_C	Meander 53	22,5	40,55	48,00	44,70	-3,30	nee
430740_C	Meander 53	22,5	24,16	48,00	<10	-56,60	nee
9430735_C	Meander 53	22,5	40,10	48,00	44,67	-3,33	nee
9430735_C	Meander 53	22,5	40,10	48,00	44,67	-3,33	nee
430719_C	Meander 531	7,5	29,43	48,00	32,20	-15,80	nee
430719_A	Meander 533	1,5	23,04	48,00	26,56	-21,44	nee
430719_A	Meander 535	1,5	23,04	48,00	26,56	-21,44	nee
430719_B	Meander 537	4,5	26,08	48,00	29,43	-18,57	nee
430719_B	Meander 539	4,5	26,08	48,00	29,43	-18,57	nee
430741_A	Meander 54	1,5	23,26	48,00	26,19	-21,81	nee
430741_B	Meander 54	4,5	27,12	48,00	28,95	-19,05	nee
430741_C	Meander 54	7,5	32,69	48,00	31,82	-16,18	nee
430741_D	Meander 54	10,5	35,95	48,00	34,39	-13,61	nee
430719_C	Meander 541	7,5	29,43	48,00	32,20	-15,80	nee
430719_C	Meander 543	7,5	29,43	48,00	32,20	-15,80	nee
430719_A	Meander 545	1,5	23,04	48,00	26,56	-21,44	nee
430719_A	Meander 547	1,5	23,04	48,00	26,56	-21,44	nee
430719_B	Meander 549	4,5	26,08	48,00	29,43	-18,57	nee
430735_C	Meander 55	22,5	40,55	48,00	44,70	-3,30	nee
430740_C	Meander 55	22,5	24,16	48,00	<10	-56,60	nee
9430735_C	Meander 55	22,5	40,10	48,00	44,67	-3,33	nee
9430735_C	Meander 55	22,5	40,10	48,00	44,67	-3,33	nee
430719_B	Meander 551	4,5	26,08	48,00	29,43	-18,57	nee
430719_C	Meander 553	7,5	29,43	48,00	32,20	-15,80	nee
430719_C	Meander 555	7,5	29,43	48,00	32,20	-15,80	nee
430712_B	Meander 557	4,5	26,04	48,00	29,64	-18,36	nee
430717_B	Meander 557	4,5	23,40	48,00	25,78	-22,22	nee
430712_B	Meander 559	4,5	26,04	48,00	29,64	-18,36	nee
430717_B	Meander 559	4,5	23,40	48,00	25,78	-22,22	nee
430741_A	Meander 56	1,5	23,26	48,00	26,19	-21,81	nee
430741_B	Meander 56	4,5	27,12	48,00	28,95	-19,05	nee
430741_C	Meander 56	7,5	32,69	48,00	31,82	-16,18	nee
430741_D	Meander 56	10,5	35,95	48,00	34,39	-13,61	nee
430712_B	Meander 561	4,5	26,04	48,00	29,64	-18,36	nee
430717_B	Meander 561	4,5	23,40	48,00	25,78	-22,22	nee
430712_B	Meander 563	4,5	26,04	48,00	29,64	-18,36	nee
430717_B	Meander 563	4,5	23,40	48,00	25,78	-22,22	nee
430712_C	Meander 565	7,5	30,11	48,00	33,07	-14,93	nee
430717_C	Meander 565	7,5	27,01	48,00	29,12	-18,88	nee
430712_C	Meander 567	7,5	30,11	48,00	33,07	-14,93	nee
430717_C	Meander 567	7,5	27,01	48,00	29,12	-18,88	nee
430712_C	Meander 569	7,5	30,11	48,00	33,07	-14,93	nee
430717_C	Meander 569	7,5	27,01	48,00	29,12	-18,88	nee
430735_D	Meander 57	25,5	40,67	48,00	44,72	-3,28	nee
430740_D	Meander 57	25,5	24,54	48,00	<10	-56,54	nee
9430735_D	Meander 57	25,5	40,22	48,00	44,64	-3,36	nee
9430735_D	Meander 57	25,5	40,22	48,00	44,64	-3,36	nee
430712_C	Meander 571	7,5	30,11	48,00	33,07	-14,93	nee
430717_C	Meander 571	7,5	27,01	48,00	29,12	-18,88	nee
430712_D	Meander 573	10,5	37,38	48,00	39,26	-8,74	nee
430717_D	Meander 573	10,5	33,77	48,00	35,21	-12,79	nee
430712_D	Meander 575	10,5	37,38	48,00	39,26	-8,74	nee
430717_D	Meander 575	10,5	33,77	48,00	35,21	-12,79	nee
430712_D	Meander 577	10,5	37,38	48,00	39,26	-8,74	nee

430717_D	Meander 577	10,5	33,77	48,00	35,21	-12,79	nee
430712_D	Meander 579	10,5	37,38	48,00	39,26	-8,74	nee
430717_D	Meander 579	10,5	33,77	48,00	35,21	-12,79	nee
430741_A	Meander 58	1,5	23,26	48,00	26,19	-21,81	nee
430741_B	Meander 58	4,5	27,12	48,00	28,95	-19,05	nee
430741_C	Meander 58	7,5	32,69	48,00	31,82	-16,18	nee
430741_D	Meander 58	10,5	35,95	48,00	34,39	-13,61	nee
430712_E	Meander 581	13,5	43,39	48,00	42,75	-5,25	nee
430717_E	Meander 581	13,5	40,12	48,00	39,61	-8,39	nee
430712_E	Meander 583	13,5	43,39	48,00	42,75	-5,25	nee
430717_E	Meander 583	13,5	40,12	48,00	39,61	-8,39	nee
430712_E	Meander 585	13,5	43,39	48,00	42,75	-5,25	nee
430717_E	Meander 585	13,5	40,12	48,00	39,61	-8,39	nee
430712_E	Meander 587	13,5	43,39	48,00	42,75	-5,25	nee
430717_E	Meander 587	13,5	40,12	48,00	39,61	-8,39	nee
430712_F	Meander 589	16,5	44,68	48,00	43,72	-4,28	nee
430717_F	Meander 589	16,5	41,60	48,00	41,17	-6,83	nee
430735_D	Meander 59	25,5	40,67	48,00	44,72	-3,28	nee
430740_D	Meander 59	25,5	24,54	48,00	<10	-56,54	nee
9430735_D	Meander 59	25,5	40,22	48,00	44,64	-3,36	nee
9430735_D	Meander 59	25,5	40,22	48,00	44,64	-3,36	nee
430712_F	Meander 591	16,5	44,68	48,00	43,72	-4,28	nee
430717_F	Meander 591	16,5	41,60	48,00	41,17	-6,83	nee
430712_F	Meander 593	16,5	44,68	48,00	43,72	-4,28	nee
430717_F	Meander 593	16,5	41,60	48,00	41,17	-6,83	nee
430712_F	Meander 595	16,5	44,68	48,00	43,72	-4,28	nee
430717_F	Meander 595	16,5	41,60	48,00	41,17	-6,83	nee
430713_B	Meander 597	19,5	44,96	48,00	44,14	-3,86	nee
430714_B	Meander 597	19,5	42,06	48,00	41,75	-6,25	nee
430713_B	Meander 599	19,5	44,96	48,00	44,14	-3,86	nee
430714_B	Meander 599	19,5	42,06	48,00	41,75	-6,25	nee
430741_A	Meander 60	1,5	23,26	48,00	26,19	-21,81	nee
430741_B	Meander 60	4,5	27,12	48,00	28,95	-19,05	nee
430741_C	Meander 60	7,5	32,69	48,00	31,82	-16,18	nee
430741_D	Meander 60	10,5	35,95	48,00	34,39	-13,61	nee
430713_B	Meander 601	19,5	44,96	48,00	44,14	-3,86	nee
430714_B	Meander 601	19,5	42,06	48,00	41,75	-6,25	nee
430713_B	Meander 603	19,5	44,96	48,00	44,14	-3,86	nee
430714_B	Meander 603	19,5	42,06	48,00	41,75	-6,25	nee
430713_C	Meander 605	22,5	45,09	48,00	44,65	-3,35	nee
430714_C	Meander 605	22,5	42,19	48,00	42,27	-5,73	nee
430713_C	Meander 607	22,5	45,09	48,00	44,65	-3,35	nee
430714_C	Meander 607	22,5	42,19	48,00	42,27	-5,73	nee
430713_C	Meander 609	22,5	45,09	48,00	44,65	-3,35	nee
430714_C	Meander 609	22,5	42,19	48,00	42,27	-5,73	nee
430735_D	Meander 61	25,5	40,67	48,00	44,72	-3,28	nee
430740_D	Meander 61	25,5	24,54	48,00	<10	-56,54	nee
9430735_D	Meander 61	25,5	40,22	48,00	44,64	-3,36	nee
9430735_D	Meander 61	25,5	40,22	48,00	44,64	-3,36	nee
430713_C	Meander 611	22,5	45,09	48,00	44,65	-3,35	nee
430714_C	Meander 611	22,5	42,19	48,00	42,27	-5,73	nee
430713_D	Meander 613	25,5	45,15	48,00	45,38	-2,62	nee
430714_D	Meander 613	25,5	42,25	48,00	43,02	-4,98	nee
430713_D	Meander 615	25,5	45,15	48,00	45,38	-2,62	nee
430714_D	Meander 615	25,5	42,25	48,00	43,02	-4,98	nee
430713_D	Meander 617	25,5	45,15	48,00	45,38	-2,62	nee
430714_D	Meander 617	25,5	42,25	48,00	43,02	-4,98	nee
430713_D	Meander 619	25,5	45,15	48,00	45,38	-2,62	nee
430714_D	Meander 619	25,5	42,25	48,00	43,02	-4,98	nee

430741_A	Meander 62	1,5	23,26	48,00	26,19	-21,81	nee
430741_B	Meander 62	4,5	27,12	48,00	28,95	-19,05	nee
430741_C	Meander 62	7,5	32,69	48,00	31,82	-16,18	nee
430741_D	Meander 62	10,5	35,95	48,00	34,39	-13,61	nee
430713_E	Meander 621	28,5	45,16	48,00	45,76	-2,24	nee
430714_E	Meander 621	28,5	42,33	48,00	43,55	-4,45	nee
430713_E	Meander 623	28,5	45,16	48,00	45,76	-2,24	nee
430714_E	Meander 623	28,5	42,33	48,00	43,55	-4,45	nee
430713_E	Meander 625	28,5	45,16	48,00	45,76	-2,24	nee
430714_E	Meander 625	28,5	42,33	48,00	43,55	-4,45	nee
430713_E	Meander 627	28,5	45,16	48,00	45,76	-2,24	nee
430714_E	Meander 627	28,5	42,33	48,00	43,55	-4,45	nee
430713_F	Meander 629	31,5	45,18	48,00	46,11	-1,89	nee
430714_F	Meander 629	31,5	42,31	48,00	43,87	-4,13	nee
430735_D	Meander 63	25,5	40,67	48,00	44,72	-3,28	nee
430740_D	Meander 63	25,5	24,54	48,00	<10	-56,54	nee
9430735_D	Meander 63	25,5	40,22	48,00	44,64	-3,36	nee
9430735_D	Meander 63	25,5	40,22	48,00	44,64	-3,36	nee
430713_F	Meander 631	31,5	45,18	48,00	46,11	-1,89	nee
430714_F	Meander 631	31,5	42,31	48,00	43,87	-4,13	nee
430713_F	Meander 633	31,5	45,18	48,00	46,11	-1,89	nee
430714_F	Meander 633	31,5	42,31	48,00	43,87	-4,13	nee
430713_F	Meander 635	31,5	45,18	48,00	46,11	-1,89	nee
430714_F	Meander 635	31,5	42,31	48,00	43,87	-4,13	nee
430693_B	Meander 637	34,5	42,29	48,00	44,30	-3,70	nee
430693_B	Meander 639	34,5	42,29	48,00	44,30	-3,70	nee
430741_A	Meander 64	1,5	23,26	48,00	26,19	-21,81	nee
430741_B	Meander 64	4,5	27,12	48,00	28,95	-19,05	nee
430741_C	Meander 64	7,5	32,69	48,00	31,82	-16,18	nee
430741_D	Meander 64	10,5	35,95	48,00	34,39	-13,61	nee
430693_B	Meander 641	34,5	42,29	48,00	44,30	-3,70	nee
430693_B	Meander 643	34,5	42,29	48,00	44,30	-3,70	nee
430693_B	Meander 645	34,5	42,29	48,00	44,30	-3,70	nee
430693_B	Meander 647	34,5	42,29	48,00	44,30	-3,70	nee
430725_A	Meander 649	1,5	21,81	48,00	24,61	-23,39	nee
430735_E	Meander 65	28,5	40,69	48,00	44,72	-3,28	nee
430740_E	Meander 65	28,5	24,81	48,00	<10	-56,57	nee
9430735_E	Meander 65	28,5	40,16	48,00	44,67	-3,33	nee
9430735_E	Meander 65	28,5	40,16	48,00	44,67	-3,33	nee
430725_A	Meander 651	1,5	21,81	48,00	24,61	-23,39	nee
430725_B	Meander 653	4,5	24,16	48,00	26,76	-21,24	nee
430725_B	Meander 655	4,5	24,16	48,00	26,76	-21,24	nee
430725_C	Meander 657	7,5	27,68	48,00	29,01	-18,99	nee
430725_C	Meander 659	7,5	27,68	48,00	29,01	-18,99	nee
430741_A	Meander 66	1,5	23,26	48,00	26,19	-21,81	nee
430741_B	Meander 66	4,5	27,12	48,00	28,95	-19,05	nee
430741_C	Meander 66	7,5	32,69	48,00	31,82	-16,18	nee
430741_D	Meander 66	10,5	35,95	48,00	34,39	-13,61	nee
430725_A	Meander 661	1,5	21,81	48,00	24,61	-23,39	nee
430725_B	Meander 663	4,5	24,16	48,00	26,76	-21,24	nee
430725_C	Meander 665	7,5	27,68	48,00	29,01	-18,99	nee
430723_A	Meander 667	1,5	22,79	48,00	25,03	-22,97	nee
430723_A	Meander 669	1,5	22,79	48,00	25,03	-22,97	nee
430735_E	Meander 67	28,5	40,69	48,00	44,72	-3,28	nee
430740_E	Meander 67	28,5	24,81	48,00	<10	-56,57	nee
9430735_E	Meander 67	28,5	40,16	48,00	44,67	-3,33	nee
9430735_E	Meander 67	28,5	40,16	48,00	44,67	-3,33	nee
430723_A	Meander 671	1,5	22,79	48,00	25,03	-22,97	nee
430723_B	Meander 673	4,5	25,81	48,00	27,72	-20,28	nee

430723_B	Meander 675	4,5	25,81	48,00	27,72	-20,28	nee
430723_B	Meander 677	4,5	25,81	48,00	27,72	-20,28	nee
430723_C	Meander 679	7,5	30,00	48,00	30,28	-17,72	nee
430741_A	Meander 68	1,5	23,26	48,00	26,19	-21,81	nee
430741_B	Meander 68	4,5	27,12	48,00	28,95	-19,05	nee
430741_C	Meander 68	7,5	32,69	48,00	31,82	-16,18	nee
430741_D	Meander 68	10,5	35,95	48,00	34,39	-13,61	nee
430723_C	Meander 681	7,5	30,00	48,00	30,28	-17,72	nee
430723_C	Meander 683	7,5	30,00	48,00	30,28	-17,72	nee
430723_A	Meander 685	1,5	22,79	48,00	25,03	-22,97	nee
430723_A	Meander 687	1,5	22,79	48,00	25,03	-22,97	nee
430723_B	Meander 689	4,5	25,81	48,00	27,72	-20,28	nee
430735_E	Meander 69	28,5	40,69	48,00	44,72	-3,28	nee
430740_E	Meander 69	28,5	24,81	48,00	<10	-56,57	nee
9430735_E	Meander 69	28,5	40,16	48,00	44,67	-3,33	nee
9430735_E	Meander 69	28,5	40,16	48,00	44,67	-3,33	nee
430723_B	Meander 691	4,5	25,81	48,00	27,72	-20,28	nee
430723_C	Meander 693	7,5	30,00	48,00	30,28	-17,72	nee
430723_C	Meander 695	7,5	30,00	48,00	30,28	-17,72	nee
430723_A	Meander 697	1,5	22,79	48,00	25,03	-22,97	nee
430723_A	Meander 699	1,5	22,79	48,00	25,03	-22,97	nee
430736_B	Meander 7	4,5	28,13	48,00	42,25	-5,75	nee
430739_B	Meander 7	4,5	17,80	48,00	19,73	-28,27	nee
9430736_B	Meander 7	4,5	23,88	48,00	35,58	-12,42	nee
9430736_B	Meander 7	4,5	23,88	48,00	35,58	-12,42	nee
430741_A	Meander 70	1,5	23,26	48,00	26,19	-21,81	nee
430741_B	Meander 70	4,5	27,12	48,00	28,95	-19,05	nee
430741_C	Meander 70	7,5	32,69	48,00	31,82	-16,18	nee
430741_D	Meander 70	10,5	35,95	48,00	34,39	-13,61	nee
430723_B	Meander 701	4,5	25,81	48,00	27,72	-20,28	nee
430723_B	Meander 703	4,5	25,81	48,00	27,72	-20,28	nee
430723_C	Meander 705	7,5	30,00	48,00	30,28	-17,72	nee
430723_C	Meander 707	7,5	30,00	48,00	30,28	-17,72	nee
430723_A	Meander 709	1,5	22,79	48,00	25,03	-22,97	nee
430735_E	Meander 71	28,5	40,69	48,00	44,72	-3,28	nee
430740_E	Meander 71	28,5	24,81	48,00	<10	-56,57	nee
9430735_E	Meander 71	28,5	40,16	48,00	44,67	-3,33	nee
9430735_E	Meander 71	28,5	40,16	48,00	44,67	-3,33	nee
430723_A	Meander 711	1,5	22,79	48,00	25,03	-22,97	nee
430723_A	Meander 713	1,5	22,79	48,00	25,03	-22,97	nee
430723_B	Meander 715	4,5	25,81	48,00	27,72	-20,28	nee
430723_B	Meander 717	4,5	25,81	48,00	27,72	-20,28	nee
430723_B	Meander 719	4,5	25,81	48,00	27,72	-20,28	nee
430741_A	Meander 72	1,5	23,26	48,00	26,19	-21,81	nee
430741_B	Meander 72	4,5	27,12	48,00	28,95	-19,05	nee
430741_C	Meander 72	7,5	32,69	48,00	31,82	-16,18	nee
430741_D	Meander 72	10,5	35,95	48,00	34,39	-13,61	nee
430723_C	Meander 721	7,5	30,00	48,00	30,28	-17,72	nee
430723_C	Meander 723	7,5	30,00	48,00	30,28	-17,72	nee
430723_C	Meander 725	7,5	30,00	48,00	30,28	-17,72	nee
430718_A	Meander 727	1,5	21,75	48,00	24,70	-23,30	nee
430718_A	Meander 729	1,5	21,75	48,00	24,70	-23,30	nee
430735_F	Meander 73	31,5	40,72	48,00	44,75	-3,25	nee
430740_F	Meander 73	31,5	24,80	48,00	<10	-56,60	nee
9430735_F	Meander 73	31,5	40,18	48,00	44,67	-3,33	nee
9430735_F	Meander 73	31,5	40,18	48,00	44,67	-3,33	nee
430718_B	Meander 731	4,5	24,79	48,00	27,18	-20,82	nee
430718_B	Meander 733	4,5	24,79	48,00	27,18	-20,82	nee
430718_C	Meander 735	7,5	28,26	48,00	29,03	-18,97	nee

430718_C	Meander 737	7,5	28,26	48,00	29,03	-18,97	nee
430718_A	Meander 739	1,5	21,75	48,00	24,70	-23,30	nee
430741_A	Meander 74	1,5	23,26	48,00	26,19	-21,81	nee
430741_B	Meander 74	4,5	27,12	48,00	28,95	-19,05	nee
430741_C	Meander 74	7,5	32,69	48,00	31,82	-16,18	nee
430741_D	Meander 74	10,5	35,95	48,00	34,39	-13,61	nee
430718_A	Meander 741	1,5	21,75	48,00	24,70	-23,30	nee
430718_B	Meander 743	4,5	24,79	48,00	27,18	-20,82	nee
430718_B	Meander 745	4,5	24,79	48,00	27,18	-20,82	nee
430718_C	Meander 747	7,5	28,26	48,00	29,03	-18,97	nee
430718_C	Meander 749	7,5	28,26	48,00	29,03	-18,97	nee
430735_F	Meander 75	31,5	40,72	48,00	44,75	-3,25	nee
430740_F	Meander 75	31,5	24,80	48,00	<10	-56,60	nee
9430735_F	Meander 75	31,5	40,18	48,00	44,67	-3,33	nee
9430735_F	Meander 75	31,5	40,18	48,00	44,67	-3,33	nee
430718_A	Meander 751	1,5	21,75	48,00	24,70	-23,30	nee
430718_B	Meander 751	4,5	24,79	48,00	27,18	-20,82	nee
430718_C	Meander 751	7,5	28,26	48,00	29,03	-18,97	nee
430718_A	Meander 753	1,5	21,75	48,00	24,70	-23,30	nee
430711_A	Meander 755	1,5	22,71	48,00	24,51	-23,49	nee
430718_B	Meander 757	4,5	24,79	48,00	27,18	-20,82	nee
430711_B	Meander 759	4,5	25,71	48,00	27,79	-20,21	nee
430741_A	Meander 76	1,5	23,26	48,00	26,19	-21,81	nee
430741_B	Meander 76	4,5	27,12	48,00	28,95	-19,05	nee
430741_C	Meander 76	7,5	32,69	48,00	31,82	-16,18	nee
430741_D	Meander 76	10,5	35,95	48,00	34,39	-13,61	nee
430718_C	Meander 761	7,5	28,26	48,00	29,03	-18,97	nee
430711_C	Meander 763	7,5	29,27	48,00	30,86	-17,14	nee
430711_A	Meander 765	1,5	22,71	48,00	24,51	-23,49	nee
430711_A	Meander 767	1,5	22,71	48,00	24,51	-23,49	nee
430711_B	Meander 769	4,5	25,71	48,00	27,79	-20,21	nee
430735_F	Meander 77	31,5	40,72	48,00	44,75	-3,25	nee
430740_F	Meander 77	31,5	24,80	48,00	<10	-56,60	nee
9430735_F	Meander 77	31,5	40,18	48,00	44,67	-3,33	nee
9430735_F	Meander 77	31,5	40,18	48,00	44,67	-3,33	nee
430711_B	Meander 771	4,5	25,71	48,00	27,79	-20,21	nee
430711_C	Meander 773	7,5	29,27	48,00	30,86	-17,14	nee
430711_C	Meander 775	7,5	29,27	48,00	30,86	-17,14	nee
430711_A	Meander 777	1,5	22,71	48,00	24,51	-23,49	nee
430711_A	Meander 779	1,5	22,71	48,00	24,51	-23,49	nee
430741_A	Meander 78	1,5	23,26	48,00	26,19	-21,81	nee
430741_B	Meander 78	4,5	27,12	48,00	28,95	-19,05	nee
430741_C	Meander 78	7,5	32,69	48,00	31,82	-16,18	nee
430741_D	Meander 78	10,5	35,95	48,00	34,39	-13,61	nee
430711_B	Meander 781	4,5	25,71	48,00	27,79	-20,21	nee
430711_B	Meander 783	4,5	25,71	48,00	27,79	-20,21	nee
430711_C	Meander 785	7,5	29,27	48,00	30,86	-17,14	nee
430711_C	Meander 787	7,5	29,27	48,00	30,86	-17,14	nee
430709_B	Meander 789	4,5	21,53	48,00	17,14	-30,86	nee
430735_F	Meander 79	31,5	40,72	48,00	44,75	-3,25	nee
430740_F	Meander 79	31,5	24,80	48,00	<10	-56,60	nee
9430735_F	Meander 79	31,5	40,18	48,00	44,67	-3,33	nee
9430735_F	Meander 79	31,5	40,18	48,00	44,67	-3,33	nee
430706_B	Meander 791	4,5	24,79	48,00	26,01	-21,99	nee
430706_B	Meander 793	4,5	24,79	48,00	26,01	-21,99	nee
430709_B	Meander 793	4,5	21,53	48,00	17,14	-30,86	nee
430706_B	Meander 795	4,5	24,79	48,00	26,01	-21,99	nee
430709_C	Meander 797	7,5	24,60	48,00	19,62	-28,38	nee
430706_C	Meander 799	7,5	28,42	48,00	29,40	-18,60	nee

430709_C	Meander 799	7,5	24,60	48,00	19,62	-28,38	nee
430741_A	Meander 80	1,5	23,26	48,00	26,19	-21,81	nee
430741_B	Meander 80	4,5	27,12	48,00	28,95	-19,05	nee
430741_C	Meander 80	7,5	32,69	48,00	31,82	-16,18	nee
430741_D	Meander 80	10,5	35,95	48,00	34,39	-13,61	nee
430706_C	Meander 801	7,5	28,42	48,00	29,40	-18,60	nee
430706_C	Meander 803	7,5	28,42	48,00	29,40	-18,60	nee
430709_D	Meander 805	10,5	29,51	48,00	23,40	-24,60	nee
430706_D	Meander 807	10,5	34,69	48,00	35,02	-12,98	nee
430709_D	Meander 807	10,5	29,51	48,00	23,40	-24,60	nee
430706_D	Meander 809	10,5	34,69	48,00	35,02	-12,98	nee
430745_B	Meander 81	34,5	24,87	48,00	<10	-253,00	nee
430746_B	Meander 81	34,5	40,72	48,00	44,82	-3,18	nee
9430746_B	Meander 81	34,5	40,15	48,00	44,67	-3,33	nee
9430746_B	Meander 81	34,5	40,15	48,00	44,67	-3,33	nee
430706_D	Meander 811	10,5	34,69	48,00	35,02	-12,98	nee
430709_E	Meander 813	13,5	37,58	48,00	33,70	-14,30	nee
430706_E	Meander 815	13,5	42,01	48,00	40,12	-7,88	nee
430709_E	Meander 815	13,5	37,58	48,00	33,70	-14,30	nee
430706_E	Meander 817	13,5	42,01	48,00	40,12	-7,88	nee
430706_E	Meander 819	13,5	42,01	48,00	40,12	-7,88	nee
430741_A	Meander 82	1,5	23,26	48,00	26,19	-21,81	nee
430741_B	Meander 82	4,5	27,12	48,00	28,95	-19,05	nee
430741_C	Meander 82	7,5	32,69	48,00	31,82	-16,18	nee
430741_D	Meander 82	10,5	35,95	48,00	34,39	-13,61	nee
430709_F	Meander 821	16,5	39,39	48,00	38,84	-9,16	nee
430706_F	Meander 823	16,5	43,87	48,00	43,04	-4,96	nee
430709_F	Meander 823	16,5	39,39	48,00	38,84	-9,16	nee
430706_F	Meander 825	16,5	43,87	48,00	43,04	-4,96	nee
430706_F	Meander 827	16,5	43,87	48,00	43,04	-4,96	nee
430708_B	Meander 829	19,5	39,77	48,00	41,03	-6,97	nee
430745_B	Meander 83	34,5	24,87	48,00	<10	-253,00	nee
430746_B	Meander 83	34,5	40,72	48,00	44,82	-3,18	nee
9430746_B	Meander 83	34,5	40,15	48,00	44,67	-3,33	nee
9430746_B	Meander 83	34,5	40,15	48,00	44,67	-3,33	nee
430707_B	Meander 831	19,5	44,30	48,00	44,92	-3,08	nee
430708_B	Meander 831	19,5	39,77	48,00	41,03	-6,97	nee
430707_B	Meander 833	19,5	44,30	48,00	44,92	-3,08	nee
430707_B	Meander 835	19,5	44,30	48,00	44,92	-3,08	nee
430708_C	Meander 837	22,5	39,99	48,00	41,65	-6,35	nee
430707_C	Meander 839	22,5	44,47	48,00	45,62	-2,38	nee
430708_C	Meander 839	22,5	39,99	48,00	41,65	-6,35	nee
430707_C	Meander 841	22,5	44,47	48,00	45,62	-2,38	nee
430707_C	Meander 843	22,5	44,47	48,00	45,62	-2,38	nee
430708_D	Meander 845	25,5	40,15	48,00	41,96	-6,04	nee
430707_D	Meander 847	25,5	44,55	48,00	46,07	-1,93	nee
430708_D	Meander 847	25,5	40,15	48,00	41,96	-6,04	nee
430707_D	Meander 849	25,5	44,55	48,00	46,07	-1,93	nee
430745_B	Meander 85	34,5	24,87	48,00	<10	-253,00	nee
430746_B	Meander 85	34,5	40,72	48,00	44,82	-3,18	nee
9430746_B	Meander 85	34,5	40,15	48,00	44,67	-3,33	nee
9430746_B	Meander 85	34,5	40,15	48,00	44,67	-3,33	nee
430707_D	Meander 851	25,5	44,55	48,00	46,07	-1,93	nee
430708_E	Meander 853	28,5	40,11	48,00	42,02	-5,98	nee
430707_E	Meander 855	28,5	44,58	48,00	46,35	-1,65	nee
430708_E	Meander 855	28,5	40,11	48,00	42,02	-5,98	nee
430707_E	Meander 857	28,5	44,58	48,00	46,35	-1,65	nee
430707_E	Meander 859	28,5	44,58	48,00	46,35	-1,65	nee
430708_F	Meander 861	31,5	40,04	48,00	41,98	-6,02	nee

430707_F	Meander 863	31,5	44,57	48,00	46,50	-1,50	nee
430708_F	Meander 863	31,5	40,04	48,00	41,98	-6,02	nee
430707_F	Meander 865	31,5	44,57	48,00	46,50	-1,50	nee
430707_F	Meander 867	31,5	44,57	48,00	46,50	-1,50	nee
430694_B	Meander 869	34,5	40,02	48,00	41,97	-6,03	nee
430745_B	Meander 87	34,5	24,87	48,00	<10	-253,00	nee
430746_B	Meander 87	34,5	40,72	48,00	44,82	-3,18	nee
9430746_B	Meander 87	34,5	40,15	48,00	44,67	-3,33	nee
9430746_B	Meander 87	34,5	40,15	48,00	44,67	-3,33	nee
430694_B	Meander 871	34,5	40,02	48,00	41,97	-6,03	nee
430695_B	Meander 871	34,5	44,53	48,00	46,66	-1,34	nee
430695_B	Meander 873	34,5	44,53	48,00	46,66	-1,34	nee
430695_B	Meander 875	34,5	44,53	48,00	46,66	-1,34	nee
430694_B	Meander 877	34,5	40,02	48,00	41,97	-6,03	nee
430695_B	Meander 879	34,5	44,53	48,00	46,66	-1,34	nee
430715_A	Meander 881	1,5	21,59	48,00	23,33	-24,67	nee
430715_A	Meander 883	1,5	21,59	48,00	23,33	-24,67	nee
430715_B	Meander 885	4,5	24,57	48,00	25,98	-22,02	nee
430715_B	Meander 887	4,5	24,57	48,00	25,98	-22,02	nee
430715_C	Meander 889	7,5	27,93	48,00	28,33	-19,67	nee
430745_B	Meander 89	34,5	24,87	48,00	<10	-253,00	nee
430746_B	Meander 89	34,5	40,72	48,00	44,82	-3,18	nee
9430746_B	Meander 89	34,5	40,15	48,00	44,67	-3,33	nee
9430746_B	Meander 89	34,5	40,15	48,00	44,67	-3,33	nee
430715_C	Meander 891	7,5	27,93	48,00	28,33	-19,67	nee
430715_A	Meander 893	1,5	21,59	48,00	23,33	-24,67	nee
430715_B	Meander 895	4,5	24,57	48,00	25,98	-22,02	nee
430715_C	Meander 897	7,5	27,93	48,00	28,33	-19,67	nee
430716_A	Meander 899	1,5	21,57	48,00	22,21	-25,79	nee
430716_B	Meander 899	4,5	24,55	48,00	25,08	-22,92	nee
430716_C	Meander 899	7,5	28,85	48,00	28,65	-19,35	nee
430736_C	Meander 9	7,5	30,38	48,00	43,11	-4,89	nee
430739_C	Meander 9	7,5	21,82	48,00	24,68	-23,32	nee
9430736_C	Meander 9	7,5	28,67	48,00	37,04	-10,96	nee
9430736_C	Meander 9	7,5	28,67	48,00	37,04	-10,96	nee
430716_A	Meander 901	1,5	21,57	48,00	22,21	-25,79	nee
430716_B	Meander 901	4,5	24,55	48,00	25,08	-22,92	nee
430716_C	Meander 901	7,5	28,85	48,00	28,65	-19,35	nee
430716_A	Meander 903	1,5	21,57	48,00	22,21	-25,79	nee
430716_B	Meander 903	4,5	24,55	48,00	25,08	-22,92	nee
430716_C	Meander 903	7,5	28,85	48,00	28,65	-19,35	nee
430716_A	Meander 905	1,5	21,57	48,00	22,21	-25,79	nee
430716_B	Meander 905	4,5	24,55	48,00	25,08	-22,92	nee
430716_C	Meander 905	7,5	28,85	48,00	28,65	-19,35	nee
430716_A	Meander 907	1,5	21,57	48,00	22,21	-25,79	nee
430716_B	Meander 907	4,5	24,55	48,00	25,08	-22,92	nee
430716_C	Meander 907	7,5	28,85	48,00	28,65	-19,35	nee
430716_A	Meander 909	1,5	21,57	48,00	22,21	-25,79	nee
430716_B	Meander 909	4,5	24,55	48,00	25,08	-22,92	nee
430716_C	Meander 909	7,5	28,85	48,00	28,65	-19,35	nee
430745_B	Meander 91	34,5	24,87	48,00	<10	-253,00	nee
430746_B	Meander 91	34,5	40,72	48,00	44,82	-3,18	nee
9430746_B	Meander 91	34,5	40,15	48,00	44,67	-3,33	nee
9430746_B	Meander 91	34,5	40,15	48,00	44,67	-3,33	nee
430716_A	Meander 911	1,5	21,57	48,00	22,21	-25,79	nee
430716_B	Meander 911	4,5	24,55	48,00	25,08	-22,92	nee
430716_C	Meander 911	7,5	28,85	48,00	28,65	-19,35	nee
430716_A	Meander 913	1,5	21,57	48,00	22,21	-25,79	nee
430716_B	Meander 913	4,5	24,55	48,00	25,08	-22,92	nee

430729_B	Meander 95	4,5	27,24	48,00	40,78	-7,22	nee
430732_B	Meander 95	4,5	27,35	48,00	28,32	-19,68	nee
9430729_B	Meander 95	4,5	20,02	48,00	29,65	-18,35	nee
9430729_B	Meander 95	4,5	20,02	48,00	29,65	-18,35	nee
430716_A	Meander 951	1,5	21,57	48,00	22,21	-25,79	nee
430716_B	Meander 951	4,5	24,55	48,00	25,08	-22,92	nee
430716_C	Meander 951	7,5	28,85	48,00	28,65	-19,35	nee
430716_A	Meander 953	1,5	21,57	48,00	22,21	-25,79	nee
430716_B	Meander 953	4,5	24,55	48,00	25,08	-22,92	nee
430716_C	Meander 953	7,5	28,85	48,00	28,65	-19,35	nee
430716_A	Meander 955	1,5	21,57	48,00	22,21	-25,79	nee
430716_B	Meander 955	4,5	24,55	48,00	25,08	-22,92	nee
430716_C	Meander 955	7,5	28,85	48,00	28,65	-19,35	nee
430716_A	Meander 957	1,5	21,57	48,00	22,21	-25,79	nee
430716_B	Meander 957	4,5	24,55	48,00	25,08	-22,92	nee
430716_C	Meander 957	7,5	28,85	48,00	28,65	-19,35	nee
430710_A	Meander 959	1,5	21,19	48,00	22,39	-25,61	nee
430716_A	Meander 959	1,5	21,57	48,00	22,21	-25,79	nee
430716_B	Meander 959	4,5	24,55	48,00	25,08	-22,92	nee
430716_C	Meander 959	7,5	28,85	48,00	28,65	-19,35	nee
430710_A	Meander 961	1,5	21,19	48,00	22,39	-25,61	nee
430716_A	Meander 961	1,5	21,57	48,00	22,21	-25,79	nee
430716_B	Meander 961	4,5	24,55	48,00	25,08	-22,92	nee
430716_C	Meander 961	7,5	28,85	48,00	28,65	-19,35	nee
430710_B	Meander 963	4,5	23,99	48,00	24,38	-23,62	nee
430716_A	Meander 963	1,5	21,57	48,00	22,21	-25,79	nee
430716_B	Meander 963	4,5	24,55	48,00	25,08	-22,92	nee
430716_C	Meander 963	7,5	28,85	48,00	28,65	-19,35	nee
430710_A	Meander 965	1,5	21,19	48,00	22,39	-25,61	nee
430710_B	Meander 965	4,5	23,99	48,00	24,38	-23,62	nee
430710_C	Meander 965	7,5	26,61	48,00	25,91	-22,09	nee
430710_A	Meander 967	1,5	21,19	48,00	22,39	-25,61	nee
430710_B	Meander 967	4,5	23,99	48,00	24,38	-23,62	nee
430710_C	Meander 967	7,5	26,61	48,00	25,91	-22,09	nee
430710_A	Meander 969	1,5	21,19	48,00	22,39	-25,61	nee
430710_B	Meander 969	4,5	23,99	48,00	24,38	-23,62	nee
430710_C	Meander 969	7,5	26,61	48,00	25,91	-22,09	nee
430729_B	Meander 97	4,5	27,24	48,00	40,78	-7,22	nee
430732_B	Meander 97	4,5	27,35	48,00	28,32	-19,68	nee
9430729_B	Meander 97	4,5	20,02	48,00	29,65	-18,35	nee
9430729_B	Meander 97	4,5	20,02	48,00	29,65	-18,35	nee
430710_A	Meander 971	1,5	21,19	48,00	22,39	-25,61	nee
430710_B	Meander 971	4,5	23,99	48,00	24,38	-23,62	nee
430710_C	Meander 971	7,5	26,61	48,00	25,91	-22,09	nee
430710_A	Meander 973	1,5	21,19	48,00	22,39	-25,61	nee
430710_B	Meander 973	4,5	23,99	48,00	24,38	-23,62	nee
430710_C	Meander 973	7,5	26,61	48,00	25,91	-22,09	nee
430710_A	Meander 975	1,5	21,19	48,00	22,39	-25,61	nee
430710_B	Meander 975	4,5	23,99	48,00	24,38	-23,62	nee
430710_C	Meander 975	7,5	26,61	48,00	25,91	-22,09	nee
430710_A	Meander 977	1,5	21,19	48,00	22,39	-25,61	nee
430710_B	Meander 977	4,5	23,99	48,00	24,38	-23,62	nee
430710_C	Meander 977	7,5	26,61	48,00	25,91	-22,09	nee
430710_A	Meander 979	1,5	21,19	48,00	22,39	-25,61	nee
430710_B	Meander 979	4,5	23,99	48,00	24,38	-23,62	nee
430710_C	Meander 979	7,5	26,61	48,00	25,91	-22,09	nee
430710_A	Meander 981	1,5	21,19	48,00	22,39	-25,61	nee
430710_B	Meander 981	4,5	23,99	48,00	24,38	-23,62	nee
430710_C	Meander 981	7,5	26,61	48,00	25,91	-22,09	nee

430710_A	Meander 983	1,5	21,19	48,00	22,39	-25,61	nee
430710_B	Meander 983	4,5	23,99	48,00	24,38	-23,62	nee
430710_C	Meander 983	7,5	26,61	48,00	25,91	-22,09	nee
430705_A	Meander 985	1,5	21,87	48,00	21,48	-26,52	nee
430710_A	Meander 985	1,5	21,19	48,00	22,39	-25,61	nee
430710_B	Meander 985	4,5	23,99	48,00	24,38	-23,62	nee
430710_C	Meander 985	7,5	26,61	48,00	25,91	-22,09	nee
430705_A	Meander 987	1,5	21,87	48,00	21,48	-26,52	nee
430710_A	Meander 987	1,5	21,19	48,00	22,39	-25,61	nee
430710_B	Meander 987	4,5	23,99	48,00	24,38	-23,62	nee
430710_C	Meander 987	7,5	26,61	48,00	25,91	-22,09	nee
430705_B	Meander 989	4,5	24,64	48,00	24,48	-23,52	nee
430710_A	Meander 989	1,5	21,19	48,00	22,39	-25,61	nee
430710_B	Meander 989	4,5	23,99	48,00	24,38	-23,62	nee
430710_C	Meander 989	7,5	26,61	48,00	25,91	-22,09	nee
430729_B	Meander 99	4,5	27,24	48,00	40,78	-7,22	nee
430732_B	Meander 99	4,5	27,35	48,00	28,32	-19,68	nee
9430729_B	Meander 99	4,5	20,02	48,00	29,65	-18,35	nee
9430729_B	Meander 99	4,5	20,02	48,00	29,65	-18,35	nee
430705_B	Meander 991	4,5	24,64	48,00	24,48	-23,52	nee
430710_A	Meander 991	1,5	21,19	48,00	22,39	-25,61	nee
430710_B	Meander 991	4,5	23,99	48,00	24,38	-23,62	nee
430710_C	Meander 991	7,5	26,61	48,00	25,91	-22,09	nee
430705_C	Meander 993	7,5	28,40	48,00	28,74	-19,26	nee
430710_A	Meander 993	1,5	21,19	48,00	22,39	-25,61	nee
430710_B	Meander 993	4,5	23,99	48,00	24,38	-23,62	nee
430710_C	Meander 993	7,5	26,61	48,00	25,91	-22,09	nee
430705_A	Meander 995	1,5	21,87	48,00	21,48	-26,52	nee
430705_B	Meander 995	4,5	24,64	48,00	24,48	-23,52	nee
430705_C	Meander 995	7,5	28,40	48,00	28,74	-19,26	nee
430705_A	Meander 997	1,5	21,87	48,00	21,48	-26,52	nee
430705_B	Meander 997	4,5	24,64	48,00	24,48	-23,52	nee
430705_C	Meander 997	7,5	28,40	48,00	28,74	-19,26	nee
430705_A	Meander 999	1,5	21,87	48,00	21,48	-26,52	nee
430705_B	Meander 999	4,5	24,64	48,00	24,48	-23,52	nee
430705_C	Meander 999	7,5	28,40	48,00	28,74	-19,26	nee
430406_C	Meester F A van Hallweg 100	7,5	29,16	48,00	34,20	-13,80	nee
9430406_C	Meester F A van Hallweg 100	7,5	28,78	48,00	38,39	-9,61	nee
430401_D	Meester F A van Hallweg 102	10,5	36,07	48,00	39,32	-8,68	nee
430414_D	Meester F A van Hallweg 102	10,5	29,23	48,00	33,97	-14,03	nee
9430414_D	Meester F A van Hallweg 102	10,5	31,76	48,00	35,59	-12,41	nee
430414_D	Meester F A van Hallweg 104	10,5	29,23	48,00	33,97	-14,03	nee
9430414_D	Meester F A van Hallweg 104	10,5	31,76	48,00	35,59	-12,41	nee
430414_D	Meester F A van Hallweg 106	10,5	29,23	48,00	33,97	-14,03	nee
9430414_D	Meester F A van Hallweg 106	10,5	31,76	48,00	35,59	-12,41	nee
430414_D	Meester F A van Hallweg 108	10,5	29,23	48,00	33,97	-14,03	nee
9430414_D	Meester F A van Hallweg 108	10,5	31,76	48,00	35,59	-12,41	nee
430414_D	Meester F A van Hallweg 110	10,5	29,23	48,00	33,97	-14,03	nee
9430414_D	Meester F A van Hallweg 110	10,5	31,76	48,00	35,59	-12,41	nee
430406_D	Meester F A van Hallweg 112	10,5	27,67	48,00	30,80	-17,20	nee
9430406_D	Meester F A van Hallweg 112	10,5	34,74	48,00	38,80	-9,20	nee
430406_D	Meester F A van Hallweg 114	10,5	27,67	48,00	30,80	-17,20	nee
9430406_D	Meester F A van Hallweg 114	10,5	34,74	48,00	38,80	-9,20	nee
430406_D	Meester F A van Hallweg 116	10,5	27,67	48,00	30,80	-17,20	nee
9430406_D	Meester F A van Hallweg 116	10,5	34,74	48,00	38,80	-9,20	nee
430406_D	Meester F A van Hallweg 118	10,5	27,67	48,00	30,80	-17,20	nee
9430406_D	Meester F A van Hallweg 118	10,5	34,74	48,00	38,80	-9,20	nee
430406_D	Meester F A van Hallweg 120	10,5	27,67	48,00	30,80	-17,20	nee
9430406_D	Meester F A van Hallweg 120	10,5	34,74	48,00	38,80	-9,20	nee

430406_D	Meester F A van Hallweg 122	10,5	27,67	48,00	30,80	-17,20	nee
9430406_D	Meester F A van Hallweg 122	10,5	34,74	48,00	38,80	-9,20	nee
430401_E	Meester F A van Hallweg 124	13,5	37,56	48,00	39,53	-8,47	nee
430414_E	Meester F A van Hallweg 124	13,5	17,48	48,00	23,36	-24,64	nee
9430414_E	Meester F A van Hallweg 124	13,5	35,05	48,00	36,12	-11,88	nee
430414_E	Meester F A van Hallweg 126	13,5	17,48	48,00	23,36	-24,64	nee
9430414_E	Meester F A van Hallweg 126	13,5	35,05	48,00	36,12	-11,88	nee
430414_E	Meester F A van Hallweg 128	13,5	17,48	48,00	23,36	-24,64	nee
9430414_E	Meester F A van Hallweg 128	13,5	35,05	48,00	36,12	-11,88	nee
430414_E	Meester F A van Hallweg 130	13,5	17,48	48,00	23,36	-24,64	nee
9430414_E	Meester F A van Hallweg 130	13,5	35,05	48,00	36,12	-11,88	nee
430414_E	Meester F A van Hallweg 132	13,5	17,48	48,00	23,36	-24,64	nee
9430414_E	Meester F A van Hallweg 132	13,5	35,05	48,00	36,12	-11,88	nee
430406_E	Meester F A van Hallweg 134	13,5	19,04	48,00	19,75	-28,25	nee
9430406_E	Meester F A van Hallweg 134	13,5	37,00	48,00	39,32	-8,68	nee
430406_E	Meester F A van Hallweg 136	13,5	19,04	48,00	19,75	-28,25	nee
9430406_E	Meester F A van Hallweg 136	13,5	37,00	48,00	39,32	-8,68	nee
430406_E	Meester F A van Hallweg 138	13,5	19,04	48,00	19,75	-28,25	nee
9430406_E	Meester F A van Hallweg 138	13,5	37,00	48,00	39,32	-8,68	nee
430406_E	Meester F A van Hallweg 140	13,5	19,04	48,00	19,75	-28,25	nee
9430406_E	Meester F A van Hallweg 140	13,5	37,00	48,00	39,32	-8,68	nee
430406_E	Meester F A van Hallweg 142	13,5	19,04	48,00	19,75	-28,25	nee
9430406_E	Meester F A van Hallweg 142	13,5	37,00	48,00	39,32	-8,68	nee
430406_E	Meester F A van Hallweg 144	13,5	19,04	48,00	19,75	-28,25	nee
9430406_E	Meester F A van Hallweg 144	13,5	37,00	48,00	39,32	-8,68	nee
430401_F	Meester F A van Hallweg 146	16,5	38,17	48,00	40,03	-7,97	nee
430414_F	Meester F A van Hallweg 146	16,5	<10	48,00	13,40	-34,60	nee
9430414_F	Meester F A van Hallweg 146	16,5	35,36	48,00	36,53	-11,47	nee
430414_F	Meester F A van Hallweg 148	16,5	<10	48,00	13,40	-34,60	nee
9430414_F	Meester F A van Hallweg 148	16,5	35,36	48,00	36,53	-11,47	nee
430414_F	Meester F A van Hallweg 150	16,5	<10	48,00	13,40	-34,60	nee
9430414_F	Meester F A van Hallweg 150	16,5	35,36	48,00	36,53	-11,47	nee
430414_F	Meester F A van Hallweg 152	16,5	<10	48,00	13,40	-34,60	nee
9430414_F	Meester F A van Hallweg 152	16,5	35,36	48,00	36,53	-11,47	nee
430414_F	Meester F A van Hallweg 154	16,5	<10	48,00	13,40	-34,60	nee
9430414_F	Meester F A van Hallweg 154	16,5	35,36	48,00	36,53	-11,47	nee
430406_F	Meester F A van Hallweg 156	16,5	10,28	48,00	<10	-38,72	nee
9430406_F	Meester F A van Hallweg 156	16,5	37,69	48,00	39,80	-8,20	nee
430406_F	Meester F A van Hallweg 158	16,5	10,28	48,00	<10	-38,72	nee
9430406_F	Meester F A van Hallweg 158	16,5	37,69	48,00	39,80	-8,20	nee
430406_F	Meester F A van Hallweg 160	16,5	10,28	48,00	<10	-38,72	nee
9430406_F	Meester F A van Hallweg 160	16,5	37,69	48,00	39,80	-8,20	nee
430406_F	Meester F A van Hallweg 162	16,5	10,28	48,00	<10	-38,72	nee
9430406_F	Meester F A van Hallweg 162	16,5	37,69	48,00	39,80	-8,20	nee
430406_F	Meester F A van Hallweg 164	16,5	10,28	48,00	<10	-38,72	nee
9430406_F	Meester F A van Hallweg 164	16,5	37,69	48,00	39,80	-8,20	nee
430406_F	Meester F A van Hallweg 166	16,5	10,28	48,00	<10	-38,72	nee
9430406_F	Meester F A van Hallweg 166	16,5	37,69	48,00	39,80	-8,20	nee
430414_B	Meester F A van Hallweg 168	4,5	22,09	48,00	24,24	-23,76	nee
9430414_B	Meester F A van Hallweg 168	4,5	23,31	48,00	35,13	-12,87	nee
430414_B	Meester F A van Hallweg 170	4,5	22,09	48,00	24,24	-23,76	nee
9430414_B	Meester F A van Hallweg 170	4,5	23,31	48,00	35,13	-12,87	nee
430414_B	Meester F A van Hallweg 172	4,5	22,09	48,00	24,24	-23,76	nee
9430414_B	Meester F A van Hallweg 172	4,5	23,31	48,00	35,13	-12,87	nee
430401_B	Meester F A van Hallweg 174	4,5	28,00	48,00	38,38	-9,62	nee
430414_B	Meester F A van Hallweg 174	4,5	22,09	48,00	24,24	-23,76	nee
9430414_B	Meester F A van Hallweg 174	4,5	23,31	48,00	35,13	-12,87	nee
430401_A	Meester F A van Hallweg 44	1,5	25,76	48,00	37,84	-10,16	nee
430414_A	Meester F A van Hallweg 44	1,5	19,17	48,00	21,37	-26,63	nee

9430414_A	Meester F A van Hallweg 44	1,5	21,38	48,00	35,03	-12,97	nee
430414_A	Meester F A van Hallweg 46	1,5	19,17	48,00	21,37	-26,63	nee
9430414_A	Meester F A van Hallweg 46	1,5	21,38	48,00	35,03	-12,97	nee
430414_A	Meester F A van Hallweg 48	1,5	19,17	48,00	21,37	-26,63	nee
9430414_A	Meester F A van Hallweg 48	1,5	21,38	48,00	35,03	-12,97	nee
430414_A	Meester F A van Hallweg 50	1,5	19,17	48,00	21,37	-26,63	nee
9430414_A	Meester F A van Hallweg 50	1,5	21,38	48,00	35,03	-12,97	nee
430414_A	Meester F A van Hallweg 52	1,5	19,17	48,00	21,37	-26,63	nee
9430414_A	Meester F A van Hallweg 52	1,5	21,38	48,00	35,03	-12,97	nee
430406_A	Meester F A van Hallweg 54	1,5	18,72	48,00	32,97	-15,03	nee
9430406_A	Meester F A van Hallweg 54	1,5	22,97	48,00	37,64	-10,36	nee
430406_A	Meester F A van Hallweg 56	1,5	18,72	48,00	32,97	-15,03	nee
9430406_A	Meester F A van Hallweg 56	1,5	22,97	48,00	37,64	-10,36	nee
430406_A	Meester F A van Hallweg 58	1,5	18,72	48,00	32,97	-15,03	nee
9430406_A	Meester F A van Hallweg 58	1,5	22,97	48,00	37,64	-10,36	nee
430406_A	Meester F A van Hallweg 60	1,5	18,72	48,00	32,97	-15,03	nee
9430406_A	Meester F A van Hallweg 60	1,5	22,97	48,00	37,64	-10,36	nee
430406_A	Meester F A van Hallweg 62	1,5	18,72	48,00	32,97	-15,03	nee
9430406_A	Meester F A van Hallweg 62	1,5	22,97	48,00	37,64	-10,36	nee
430406_A	Meester F A van Hallweg 64	1,5	18,72	48,00	32,97	-15,03	nee
9430406_A	Meester F A van Hallweg 64	1,5	22,97	48,00	37,64	-10,36	nee
430414_B	Meester F A van Hallweg 66	4,5	22,09	48,00	24,24	-23,76	nee
9430414_B	Meester F A van Hallweg 66	4,5	23,31	48,00	35,13	-12,87	nee
430406_B	Meester F A van Hallweg 68	4,5	22,11	48,00	33,20	-14,80	nee
9430406_B	Meester F A van Hallweg 68	4,5	26,00	48,00	38,19	-9,81	nee
430406_B	Meester F A van Hallweg 70	4,5	22,11	48,00	33,20	-14,80	nee
9430406_B	Meester F A van Hallweg 70	4,5	26,00	48,00	38,19	-9,81	nee
430406_B	Meester F A van Hallweg 72	4,5	22,11	48,00	33,20	-14,80	nee
9430406_B	Meester F A van Hallweg 72	4,5	26,00	48,00	38,19	-9,81	nee
430406_B	Meester F A van Hallweg 74	4,5	22,11	48,00	33,20	-14,80	nee
9430406_B	Meester F A van Hallweg 74	4,5	26,00	48,00	38,19	-9,81	nee
430406_B	Meester F A van Hallweg 76	4,5	22,11	48,00	33,20	-14,80	nee
9430406_B	Meester F A van Hallweg 76	4,5	26,00	48,00	38,19	-9,81	nee
430406_B	Meester F A van Hallweg 78	4,5	22,11	48,00	33,20	-14,80	nee
9430406_B	Meester F A van Hallweg 78	4,5	26,00	48,00	38,19	-9,81	nee
430401_C	Meester F A van Hallweg 80	7,5	31,22	48,00	38,88	-9,12	nee
430414_C	Meester F A van Hallweg 80	7,5	27,23	48,00	28,74	-19,26	nee
9430414_C	Meester F A van Hallweg 80	7,5	25,71	48,00	35,16	-12,84	nee
430414_C	Meester F A van Hallweg 82	7,5	27,23	48,00	28,74	-19,26	nee
9430414_C	Meester F A van Hallweg 82	7,5	25,71	48,00	35,16	-12,84	nee
430414_C	Meester F A van Hallweg 84	7,5	27,23	48,00	28,74	-19,26	nee
9430414_C	Meester F A van Hallweg 84	7,5	25,71	48,00	35,16	-12,84	nee
430414_C	Meester F A van Hallweg 86	7,5	27,23	48,00	28,74	-19,26	nee
9430414_C	Meester F A van Hallweg 86	7,5	25,71	48,00	35,16	-12,84	nee
430414_C	Meester F A van Hallweg 88	7,5	27,23	48,00	28,74	-19,26	nee
9430414_C	Meester F A van Hallweg 88	7,5	25,71	48,00	35,16	-12,84	nee
430406_C	Meester F A van Hallweg 90	7,5	29,16	48,00	34,20	-13,80	nee
9430406_C	Meester F A van Hallweg 90	7,5	28,78	48,00	38,39	-9,61	nee
430406_C	Meester F A van Hallweg 92	7,5	29,16	48,00	34,20	-13,80	nee
9430406_C	Meester F A van Hallweg 92	7,5	28,78	48,00	38,39	-9,61	nee
430406_C	Meester F A van Hallweg 94	7,5	29,16	48,00	34,20	-13,80	nee
9430406_C	Meester F A van Hallweg 94	7,5	28,78	48,00	38,39	-9,61	nee
430406_C	Meester F A van Hallweg 96	7,5	29,16	48,00	34,20	-13,80	nee
9430406_C	Meester F A van Hallweg 96	7,5	28,78	48,00	38,39	-9,61	nee
430406_C	Meester F A van Hallweg 98	7,5	29,16	48,00	34,20	-13,80	nee
9430406_C	Meester F A van Hallweg 98	7,5	28,78	48,00	38,39	-9,61	nee
433351_A	Nieuw Loopveld 10	1,5	16,45	48,00	20,94	-27,06	nee
433351_B	Nieuw Loopveld 10	4,5	17,80	48,00	22,26	-25,74	nee
433351_C	Nieuw Loopveld 10	7,5	19,85	48,00	24,12	-23,88	nee

433351_D	Nieuw Loopveld 10	10,5	23,74	48,00	26,94	-21,06	nee
433351_A	Nieuw Loopveld 12	1,5	16,45	48,00	20,94	-27,06	nee
433351_B	Nieuw Loopveld 12	4,5	17,80	48,00	22,26	-25,74	nee
433351_C	Nieuw Loopveld 12	7,5	19,85	48,00	24,12	-23,88	nee
433351_D	Nieuw Loopveld 12	10,5	23,74	48,00	26,94	-21,06	nee
433351_A	Nieuw Loopveld 14	1,5	16,45	48,00	20,94	-27,06	nee
433351_B	Nieuw Loopveld 14	4,5	17,80	48,00	22,26	-25,74	nee
433351_C	Nieuw Loopveld 14	7,5	19,85	48,00	24,12	-23,88	nee
433351_D	Nieuw Loopveld 14	10,5	23,74	48,00	26,94	-21,06	nee
433356_A	Nieuw Loopveld 2	1,5	15,49	48,00	18,83	-29,17	nee
433356_B	Nieuw Loopveld 2	4,5	16,82	48,00	20,22	-27,78	nee
433356_C	Nieuw Loopveld 2	7,5	19,01	48,00	22,31	-25,69	nee
433356_A	Nieuw Loopveld 3	1,5	15,49	48,00	18,83	-29,17	nee
433356_B	Nieuw Loopveld 3	4,5	16,82	48,00	20,22	-27,78	nee
433356_C	Nieuw Loopveld 3	7,5	19,01	48,00	22,31	-25,69	nee
433356_A	Nieuw Loopveld 4	1,5	15,49	48,00	18,83	-29,17	nee
433356_B	Nieuw Loopveld 4	4,5	16,82	48,00	20,22	-27,78	nee
433356_C	Nieuw Loopveld 4	7,5	19,01	48,00	22,31	-25,69	nee
433356_A	Nieuw Loopveld 6	1,5	15,49	48,00	18,83	-29,17	nee
433356_B	Nieuw Loopveld 6	4,5	16,82	48,00	20,22	-27,78	nee
433356_C	Nieuw Loopveld 6	7,5	19,01	48,00	22,31	-25,69	nee
433356_A	Nieuw Loopveld 8	1,5	15,49	48,00	18,83	-29,17	nee
433356_B	Nieuw Loopveld 8	4,5	16,82	48,00	20,22	-27,78	nee
433356_C	Nieuw Loopveld 8	7,5	19,01	48,00	22,31	-25,69	nee
432509_A	Ouderkerkerlaan 100	1,5	30,18	48,00	30,98	-17,02	nee
432509_B	Ouderkerkerlaan 100	4,5	31,00	48,00	31,84	-16,16	nee
432509_C	Ouderkerkerlaan 100	7,5	31,25	48,00	32,03	-15,97	nee
432509_A	Ouderkerkerlaan 101	1,5	30,18	48,00	30,98	-17,02	nee
432509_B	Ouderkerkerlaan 101	4,5	31,00	48,00	31,84	-16,16	nee
432509_C	Ouderkerkerlaan 101	7,5	31,25	48,00	32,03	-15,97	nee
432508_A	Ouderkerkerlaan 109	1,5	30,25	48,00	31,87	-16,13	nee
432508_B	Ouderkerkerlaan 109	4,5	31,09	48,00	32,71	-15,29	nee
432508_C	Ouderkerkerlaan 109	7,5	31,73	48,00	33,17	-14,83	nee
432508_A	Ouderkerkerlaan 110	1,5	30,25	48,00	31,87	-16,13	nee
432508_B	Ouderkerkerlaan 110	4,5	31,09	48,00	32,71	-15,29	nee
432508_C	Ouderkerkerlaan 110	7,5	31,73	48,00	33,17	-14,83	nee
432508_A	Ouderkerkerlaan 111	1,5	30,25	48,00	31,87	-16,13	nee
432508_B	Ouderkerkerlaan 111	4,5	31,09	48,00	32,71	-15,29	nee
432508_C	Ouderkerkerlaan 111	7,5	31,73	48,00	33,17	-14,83	nee
432508_A	Ouderkerkerlaan 112	1,5	30,25	48,00	31,87	-16,13	nee
432508_B	Ouderkerkerlaan 112	4,5	31,09	48,00	32,71	-15,29	nee
432508_C	Ouderkerkerlaan 112	7,5	31,73	48,00	33,17	-14,83	nee
432507_A	Ouderkerkerlaan 121	1,5	34,22	48,00	35,33	-12,67	nee
432507_B	Ouderkerkerlaan 121	4,5	34,90	48,00	36,04	-11,96	nee
432507_A	Ouderkerkerlaan 122	1,5	34,22	48,00	35,33	-12,67	nee
432507_B	Ouderkerkerlaan 122	4,5	34,90	48,00	36,04	-11,96	nee
432507_A	Ouderkerkerlaan 123	1,5	34,22	48,00	35,33	-12,67	nee
432507_B	Ouderkerkerlaan 123	4,5	34,90	48,00	36,04	-11,96	nee
432506_A	Ouderkerkerlaan 124	1,5	35,18	48,00	36,38	-11,62	nee
432506_B	Ouderkerkerlaan 124	4,5	35,98	48,00	37,22	-10,78	nee
432506_A	Ouderkerkerlaan 125	1,5	35,18	48,00	36,38	-11,62	nee
432506_B	Ouderkerkerlaan 125	4,5	35,98	48,00	37,22	-10,78	nee
432506_A	Ouderkerkerlaan 126	1,5	35,18	48,00	36,38	-11,62	nee
432506_B	Ouderkerkerlaan 126	4,5	35,98	48,00	37,22	-10,78	nee
432505_A	Ouderkerkerlaan 127	1,5	38,37	48,00	39,71	-8,29	nee
432505_B	Ouderkerkerlaan 127	4,5	39,51	48,00	40,86	-7,14	nee
432505_C	Ouderkerkerlaan 127	7,5	40,10	48,00	41,41	-6,59	nee
432506_A	Ouderkerkerlaan 129	1,5	35,18	48,00	36,38	-11,62	nee
432506_B	Ouderkerkerlaan 129	4,5	35,98	48,00	37,22	-10,78	nee

432504_A	Ouderkerkerlaan 130	1,5	40,89	48,00	42,26	-5,74	nee
432504_B	Ouderkerkerlaan 130	4,5	42,21	48,00	43,59	-4,41	nee
432504_C	Ouderkerkerlaan 130	7,5	43,27	48,00	44,65	-3,35	nee
432504_A	Ouderkerkerlaan 131	1,5	40,89	48,00	42,26	-5,74	nee
432504_B	Ouderkerkerlaan 131	4,5	42,21	48,00	43,59	-4,41	nee
432504_C	Ouderkerkerlaan 131	7,5	43,27	48,00	44,65	-3,35	nee
432504_A	Ouderkerkerlaan 132	1,5	40,89	48,00	42,26	-5,74	nee
432504_B	Ouderkerkerlaan 132	4,5	42,21	48,00	43,59	-4,41	nee
432504_C	Ouderkerkerlaan 132	7,5	43,27	48,00	44,65	-3,35	nee
432504_A	Ouderkerkerlaan 133	1,5	40,89	48,00	42,26	-5,74	nee
432504_B	Ouderkerkerlaan 133	4,5	42,21	48,00	43,59	-4,41	nee
432504_C	Ouderkerkerlaan 133	7,5	43,27	48,00	44,65	-3,35	nee
432504_A	Ouderkerkerlaan 134	1,5	40,89	48,00	42,26	-5,74	nee
432504_B	Ouderkerkerlaan 134	4,5	42,21	48,00	43,59	-4,41	nee
432504_C	Ouderkerkerlaan 134	7,5	43,27	48,00	44,65	-3,35	nee
432502_A	Ouderkerkerlaan 135	1,5	43,65	48,00	45,08	-2,92	nee
432502_B	Ouderkerkerlaan 135	4,5	45,27	48,00	46,69	-1,31	nee
432502_C	Ouderkerkerlaan 135	7,5	46,13	48,00	47,53	-0,47	nee
432502_A	Ouderkerkerlaan 136	1,5	43,65	48,00	45,08	-2,92	nee
432502_B	Ouderkerkerlaan 136	4,5	45,27	48,00	46,69	-1,31	nee
432502_C	Ouderkerkerlaan 136	7,5	46,13	48,00	47,53	-0,47	nee
432502_A	Ouderkerkerlaan 137	1,5	43,65	48,00	45,08	-2,92	nee
432502_B	Ouderkerkerlaan 137	4,5	45,27	48,00	46,69	-1,31	nee
432502_C	Ouderkerkerlaan 137	7,5	46,13	48,00	47,53	-0,47	nee
432502_A	Ouderkerkerlaan 138	1,5	43,65	48,00	45,08	-2,92	nee
432502_B	Ouderkerkerlaan 138	4,5	45,27	48,00	46,69	-1,31	nee
432502_C	Ouderkerkerlaan 138	7,5	46,13	48,00	47,53	-0,47	nee
3_A	Ouderkerkerlaan 139	1,5	45,46	48,00	46,84	-1,16	nee
3_B	Ouderkerkerlaan 139	4,5	47,41	48,00	48,79	0,79	nee
3_C	Ouderkerkerlaan 139	7,5	47,72	48,00	49,08	1,08	nee
1_A	Ouderkerkerlaan 140	1,5	45,94	48,00	47,34	-0,66	nee
1_B	Ouderkerkerlaan 140	4,5	47,87	48,00	49,27	1,27	nee
1_C	Ouderkerkerlaan 140	7,5	47,90	48,00	49,30	1,30	nee
2_A	Ouderkerkerlaan 140	1,5	46,55	48,00	47,94	-0,06	nee
2_B	Ouderkerkerlaan 140	4,5	48,41	48,41	49,80	1,39	nee
2_C	Ouderkerkerlaan 140	7,5	48,59	48,59	49,97	1,38	nee
432524_A	Ouderkerkerlaan 50	1,5	37,48	48,00	32,17	-15,83	nee
432524_B	Ouderkerkerlaan 50	4,5	44,56	48,00	41,06	-6,94	nee
432524_C	Ouderkerkerlaan 50	7,5	47,07	48,00	42,27	-5,73	nee
432524_A	Ouderkerkerlaan 51	1,5	37,48	48,00	32,17	-15,83	nee
432524_B	Ouderkerkerlaan 51	4,5	44,56	48,00	41,06	-6,94	nee
432524_C	Ouderkerkerlaan 51	7,5	47,07	48,00	42,27	-5,73	nee
432524_A	Ouderkerkerlaan 52	1,5	37,48	48,00	32,17	-15,83	nee
432524_B	Ouderkerkerlaan 52	4,5	44,56	48,00	41,06	-6,94	nee
432524_C	Ouderkerkerlaan 52	7,5	47,07	48,00	42,27	-5,73	nee
432524_A	Ouderkerkerlaan 53	1,5	37,48	48,00	32,17	-15,83	nee
432524_B	Ouderkerkerlaan 53	4,5	44,56	48,00	41,06	-6,94	nee
432524_C	Ouderkerkerlaan 53	7,5	47,07	48,00	42,27	-5,73	nee
432523_A	Ouderkerkerlaan 54	1,5	39,71	48,00	40,93	-7,07	nee
432523_B	Ouderkerkerlaan 54	4,5	41,10	48,00	42,21	-5,79	nee
432523_C	Ouderkerkerlaan 54	7,5	43,43	48,00	43,32	-4,68	nee
432523_A	Ouderkerkerlaan 55	1,5	39,71	48,00	40,93	-7,07	nee
432523_B	Ouderkerkerlaan 55	4,5	41,10	48,00	42,21	-5,79	nee
432523_C	Ouderkerkerlaan 55	7,5	43,43	48,00	43,32	-4,68	nee
432523_A	Ouderkerkerlaan 56	1,5	39,71	48,00	40,93	-7,07	nee
432523_B	Ouderkerkerlaan 56	4,5	41,10	48,00	42,21	-5,79	nee
432523_C	Ouderkerkerlaan 56	7,5	43,43	48,00	43,32	-4,68	nee
432523_A	Ouderkerkerlaan 57	1,5	39,71	48,00	40,93	-7,07	nee
432523_B	Ouderkerkerlaan 57	4,5	41,10	48,00	42,21	-5,79	nee

432523_C	Ouderkerkerlaan 57	7,5	43,43	48,00	43,32	-4,68	nee
432522_A	Ouderkerkerlaan 61	1,5	40,46	48,00	42,23	-5,77	nee
432522_B	Ouderkerkerlaan 61	4,5	42,28	48,00	43,97	-4,03	nee
432522_C	Ouderkerkerlaan 61	7,5	44,09	48,00	45,22	-2,78	nee
432522_A	Ouderkerkerlaan 62	1,5	40,46	48,00	42,23	-5,77	nee
432522_B	Ouderkerkerlaan 62	4,5	42,28	48,00	43,97	-4,03	nee
432522_C	Ouderkerkerlaan 62	7,5	44,09	48,00	45,22	-2,78	nee
432522_A	Ouderkerkerlaan 63	1,5	40,46	48,00	42,23	-5,77	nee
432522_B	Ouderkerkerlaan 63	4,5	42,28	48,00	43,97	-4,03	nee
432522_C	Ouderkerkerlaan 63	7,5	44,09	48,00	45,22	-2,78	nee
432521_A	Ouderkerkerlaan 65	1,5	41,26	48,00	43,18	-4,82	nee
432521_B	Ouderkerkerlaan 65	4,5	43,77	48,00	45,42	-2,58	nee
432521_C	Ouderkerkerlaan 65	7,5	45,17	48,00	46,63	-1,37	nee
432521_A	Ouderkerkerlaan 67	1,5	41,26	48,00	43,18	-4,82	nee
432521_B	Ouderkerkerlaan 67	4,5	43,77	48,00	45,42	-2,58	nee
432521_C	Ouderkerkerlaan 67	7,5	45,17	48,00	46,63	-1,37	nee
432520_A	Ouderkerkerlaan 69	1,5	41,93	48,00	43,90	-4,10	nee
432520_B	Ouderkerkerlaan 69	4,5	43,22	48,00	45,16	-2,84	nee
432520_C	Ouderkerkerlaan 69	7,5	44,50	48,00	46,29	-1,71	nee
432520_A	Ouderkerkerlaan 70	1,5	41,93	48,00	43,90	-4,10	nee
432520_B	Ouderkerkerlaan 70	4,5	43,22	48,00	45,16	-2,84	nee
432520_C	Ouderkerkerlaan 70	7,5	44,50	48,00	46,29	-1,71	nee
432519_A	Ouderkerkerlaan 71	1,5	41,40	48,00	43,75	-4,25	nee
432519_B	Ouderkerkerlaan 71	4,5	42,89	48,00	45,04	-2,96	nee
432519_C	Ouderkerkerlaan 71	7,5	44,16	48,00	45,95	-2,05	nee
432519_A	Ouderkerkerlaan 72	1,5	41,40	48,00	43,75	-4,25	nee
432519_B	Ouderkerkerlaan 72	4,5	42,89	48,00	45,04	-2,96	nee
432519_C	Ouderkerkerlaan 72	7,5	44,16	48,00	45,95	-2,05	nee
4000008_A	Ouderkerkerlaan 73	1,5	40,79	48,00	43,31	-4,69	nee
4000008_B	Ouderkerkerlaan 73	4,5	42,28	48,00	44,52	-3,48	nee
4000008_C	Ouderkerkerlaan 73	7,5	43,50	48,00	45,36	-2,64	nee
432517_A	Ouderkerkerlaan 74	1,5	40,05	48,00	42,80	-5,20	nee
432517_B	Ouderkerkerlaan 74	4,5	42,03	48,00	44,30	-3,70	nee
432517_C	Ouderkerkerlaan 74	7,5	43,31	48,00	45,19	-2,81	nee
432517_A	Ouderkerkerlaan 75	1,5	40,05	48,00	42,80	-5,20	nee
432517_B	Ouderkerkerlaan 75	4,5	42,03	48,00	44,30	-3,70	nee
432517_C	Ouderkerkerlaan 75	7,5	43,31	48,00	45,19	-2,81	nee
432517_A	Ouderkerkerlaan 76	1,5	40,05	48,00	42,80	-5,20	nee
432517_B	Ouderkerkerlaan 76	4,5	42,03	48,00	44,30	-3,70	nee
432517_C	Ouderkerkerlaan 76	7,5	43,31	48,00	45,19	-2,81	nee
432516_A	Ouderkerkerlaan 77	1,5	39,39	48,00	39,71	-8,29	nee
432516_B	Ouderkerkerlaan 77	4,5	41,11	48,00	42,56	-5,44	nee
432516_C	Ouderkerkerlaan 77	7,5	42,32	48,00	43,70	-4,30	nee
432516_A	Ouderkerkerlaan 78	1,5	39,39	48,00	39,71	-8,29	nee
432516_B	Ouderkerkerlaan 78	4,5	41,11	48,00	42,56	-5,44	nee
432516_C	Ouderkerkerlaan 78	7,5	42,32	48,00	43,70	-4,30	nee
432516_A	Ouderkerkerlaan 79	1,5	39,39	48,00	39,71	-8,29	nee
432516_B	Ouderkerkerlaan 79	4,5	41,11	48,00	42,56	-5,44	nee
432516_C	Ouderkerkerlaan 79	7,5	42,32	48,00	43,70	-4,30	nee
432515_A	Ouderkerkerlaan 80	1,5	38,24	48,00	41,79	-6,21	nee
432515_B	Ouderkerkerlaan 80	4,5	39,58	48,00	42,66	-5,34	nee
432515_C	Ouderkerkerlaan 80	7,5	40,59	48,00	43,16	-4,84	nee
432515_A	Ouderkerkerlaan 81	1,5	38,24	48,00	41,79	-6,21	nee
432515_B	Ouderkerkerlaan 81	4,5	39,58	48,00	42,66	-5,34	nee
432515_C	Ouderkerkerlaan 81	7,5	40,59	48,00	43,16	-4,84	nee
432515_A	Ouderkerkerlaan 82	1,5	38,24	48,00	41,79	-6,21	nee
432515_B	Ouderkerkerlaan 82	4,5	39,58	48,00	42,66	-5,34	nee
432515_C	Ouderkerkerlaan 82	7,5	40,59	48,00	43,16	-4,84	nee
432515_A	Ouderkerkerlaan 83	1,5	38,24	48,00	41,79	-6,21	nee

432515_B	Ouderkerkerlaan 83	4,5	39,58	48,00	42,66	-5,34	nee
432515_C	Ouderkerkerlaan 83	7,5	40,59	48,00	43,16	-4,84	nee
432514_A	Ouderkerkerlaan 87	1,5	36,02	48,00	39,58	-8,42	nee
432514_B	Ouderkerkerlaan 87	4,5	36,90	48,00	40,30	-7,70	nee
432514_C	Ouderkerkerlaan 87	7,5	37,74	48,00	40,67	-7,33	nee
432514_A	Ouderkerkerlaan 88	1,5	36,02	48,00	39,58	-8,42	nee
432514_B	Ouderkerkerlaan 88	4,5	36,90	48,00	40,30	-7,70	nee
432514_C	Ouderkerkerlaan 88	7,5	37,74	48,00	40,67	-7,33	nee
432514_A	Ouderkerkerlaan 89	1,5	36,02	48,00	39,58	-8,42	nee
432514_B	Ouderkerkerlaan 89	4,5	36,90	48,00	40,30	-7,70	nee
432514_C	Ouderkerkerlaan 89	7,5	37,74	48,00	40,67	-7,33	nee
432514_A	Ouderkerkerlaan 90	1,5	36,02	48,00	39,58	-8,42	nee
432514_B	Ouderkerkerlaan 90	4,5	36,90	48,00	40,30	-7,70	nee
432514_C	Ouderkerkerlaan 90	7,5	37,74	48,00	40,67	-7,33	nee
432513_A	Ouderkerkerlaan 91	1,5	34,01	48,00	37,36	-10,64	nee
432513_B	Ouderkerkerlaan 91	4,5	34,69	48,00	37,87	-10,13	nee
432512_A	Ouderkerkerlaan 92	1,5	30,78	48,00	34,31	-13,69	nee
432512_B	Ouderkerkerlaan 92	4,5	31,55	48,00	34,93	-13,07	nee
432512_C	Ouderkerkerlaan 92	7,5	32,29	48,00	35,21	-12,79	nee
432512_A	Ouderkerkerlaan 93	1,5	30,78	48,00	34,31	-13,69	nee
432512_B	Ouderkerkerlaan 93	4,5	31,55	48,00	34,93	-13,07	nee
432512_C	Ouderkerkerlaan 93	7,5	32,29	48,00	35,21	-12,79	nee
432512_A	Ouderkerkerlaan 94	1,5	30,78	48,00	34,31	-13,69	nee
432512_B	Ouderkerkerlaan 94	4,5	31,55	48,00	34,93	-13,07	nee
432512_C	Ouderkerkerlaan 94	7,5	32,29	48,00	35,21	-12,79	nee
432512_A	Ouderkerkerlaan 95	1,5	30,78	48,00	34,31	-13,69	nee
432512_B	Ouderkerkerlaan 95	4,5	31,55	48,00	34,93	-13,07	nee
432512_C	Ouderkerkerlaan 95	7,5	32,29	48,00	35,21	-12,79	nee
432511_A	Ouderkerkerlaan 96	1,5	30,94	48,00	32,52	-15,48	nee
432511_B	Ouderkerkerlaan 96	4,5	31,82	48,00	33,25	-14,75	nee
432511_C	Ouderkerkerlaan 96	7,5	32,31	48,00	33,54	-14,46	nee
432511_A	Ouderkerkerlaan 97	1,5	30,94	48,00	32,52	-15,48	nee
432511_B	Ouderkerkerlaan 97	4,5	31,82	48,00	33,25	-14,75	nee
432511_C	Ouderkerkerlaan 97	7,5	32,31	48,00	33,54	-14,46	nee
432510_A	Ouderkerkerlaan 98	1,5	30,59	48,00	31,69	-16,31	nee
432510_B	Ouderkerkerlaan 98	4,5	31,40	48,00	32,51	-15,49	nee
432510_C	Ouderkerkerlaan 98	7,5	31,67	48,00	32,67	-15,33	nee
432510_A	Ouderkerkerlaan 99	1,5	30,59	48,00	31,69	-16,31	nee
432510_B	Ouderkerkerlaan 99	4,5	31,40	48,00	32,51	-15,49	nee
432510_C	Ouderkerkerlaan 99	7,5	31,67	48,00	32,67	-15,33	nee
432698_A	Parmentierlaan 10	1,5	22,56	48,00	22,16	-25,84	nee
432698_B	Parmentierlaan 10	4,5	25,22	48,00	28,15	-19,85	nee
432698_C	Parmentierlaan 10	7,5	28,61	48,00	30,06	-17,94	nee
432875_A	Parmentierlaan 100	1,5	22,69	48,00	22,41	-25,59	nee
432875_B	Parmentierlaan 100	4,5	24,62	48,00	25,07	-22,93	nee
432875_C	Parmentierlaan 100	7,5	27,62	48,00	28,63	-19,37	nee
432875_A	Parmentierlaan 102	1,5	22,69	48,00	22,41	-25,59	nee
432875_B	Parmentierlaan 102	4,5	24,62	48,00	25,07	-22,93	nee
432875_C	Parmentierlaan 102	7,5	27,62	48,00	28,63	-19,37	nee
432875_A	Parmentierlaan 104	1,5	22,69	48,00	22,41	-25,59	nee
432875_B	Parmentierlaan 104	4,5	24,62	48,00	25,07	-22,93	nee
432875_C	Parmentierlaan 104	7,5	27,62	48,00	28,63	-19,37	nee
432698_A	Parmentierlaan 12	1,5	22,56	48,00	22,16	-25,84	nee
432698_B	Parmentierlaan 12	4,5	25,22	48,00	28,15	-19,85	nee
432698_C	Parmentierlaan 12	7,5	28,61	48,00	30,06	-17,94	nee
432698_A	Parmentierlaan 14	1,5	22,56	48,00	22,16	-25,84	nee
432698_B	Parmentierlaan 14	4,5	25,22	48,00	28,15	-19,85	nee
432698_C	Parmentierlaan 14	7,5	28,61	48,00	30,06	-17,94	nee
432698_A	Parmentierlaan 16	1,5	22,56	48,00	22,16	-25,84	nee

432698_B	Parmentierlaan 16	4,5	25,22	48,00	28,15	-19,85	nee
432698_C	Parmentierlaan 16	7,5	28,61	48,00	30,06	-17,94	nee
432698_A	Parmentierlaan 18	1,5	22,56	48,00	22,16	-25,84	nee
432698_B	Parmentierlaan 18	4,5	25,22	48,00	28,15	-19,85	nee
432698_C	Parmentierlaan 18	7,5	28,61	48,00	30,06	-17,94	nee
432698_A	Parmentierlaan 20	1,5	22,56	48,00	22,16	-25,84	nee
432698_B	Parmentierlaan 20	4,5	25,22	48,00	28,15	-19,85	nee
432698_C	Parmentierlaan 20	7,5	28,61	48,00	30,06	-17,94	nee
432697_A	Parmentierlaan 22	1,5	22,24	48,00	21,74	-26,26	nee
432697_B	Parmentierlaan 22	4,5	25,32	48,00	25,20	-22,80	nee
432697_C	Parmentierlaan 22	7,5	30,72	48,00	31,17	-16,83	nee
432697_A	Parmentierlaan 24	1,5	22,24	48,00	21,74	-26,26	nee
432697_B	Parmentierlaan 24	4,5	25,32	48,00	25,20	-22,80	nee
432697_C	Parmentierlaan 24	7,5	30,72	48,00	31,17	-16,83	nee
432697_A	Parmentierlaan 26	1,5	22,24	48,00	21,74	-26,26	nee
432697_B	Parmentierlaan 26	4,5	25,32	48,00	25,20	-22,80	nee
432697_C	Parmentierlaan 26	7,5	30,72	48,00	31,17	-16,83	nee
432697_A	Parmentierlaan 28	1,5	22,24	48,00	21,74	-26,26	nee
432697_B	Parmentierlaan 28	4,5	25,32	48,00	25,20	-22,80	nee
432697_C	Parmentierlaan 28	7,5	30,72	48,00	31,17	-16,83	nee
432697_A	Parmentierlaan 30	1,5	22,24	48,00	21,74	-26,26	nee
432697_B	Parmentierlaan 30	4,5	25,32	48,00	25,20	-22,80	nee
432697_C	Parmentierlaan 30	7,5	30,72	48,00	31,17	-16,83	nee
432695_A	Parmentierlaan 32	1,5	22,80	48,00	22,20	-25,80	nee
432695_B	Parmentierlaan 32	4,5	25,68	48,00	25,80	-22,20	nee
432695_C	Parmentierlaan 32	7,5	31,10	48,00	31,81	-16,19	nee
432695_A	Parmentierlaan 34	1,5	22,80	48,00	22,20	-25,80	nee
432695_B	Parmentierlaan 34	4,5	25,68	48,00	25,80	-22,20	nee
432695_C	Parmentierlaan 34	7,5	31,10	48,00	31,81	-16,19	nee
432695_A	Parmentierlaan 36	1,5	22,80	48,00	22,20	-25,80	nee
432695_B	Parmentierlaan 36	4,5	25,68	48,00	25,80	-22,20	nee
432695_C	Parmentierlaan 36	7,5	31,10	48,00	31,81	-16,19	nee
432695_A	Parmentierlaan 38	1,5	22,80	48,00	22,20	-25,80	nee
432695_B	Parmentierlaan 38	4,5	25,68	48,00	25,80	-22,20	nee
432695_C	Parmentierlaan 38	7,5	31,10	48,00	31,81	-16,19	nee
432692_A	Parmentierlaan 40	1,5	22,43	48,00	21,74	-26,26	nee
432692_B	Parmentierlaan 40	4,5	25,14	48,00	25,69	-22,31	nee
432692_C	Parmentierlaan 40	7,5	29,71	48,00	30,48	-17,52	nee
432692_A	Parmentierlaan 42	1,5	22,43	48,00	21,74	-26,26	nee
432692_B	Parmentierlaan 42	4,5	25,14	48,00	25,69	-22,31	nee
432692_C	Parmentierlaan 42	7,5	29,71	48,00	30,48	-17,52	nee
432692_A	Parmentierlaan 44	1,5	22,43	48,00	21,74	-26,26	nee
432692_B	Parmentierlaan 44	4,5	25,14	48,00	25,69	-22,31	nee
432692_C	Parmentierlaan 44	7,5	29,71	48,00	30,48	-17,52	nee
432692_A	Parmentierlaan 46	1,5	22,43	48,00	21,74	-26,26	nee
432692_B	Parmentierlaan 46	4,5	25,14	48,00	25,69	-22,31	nee
432692_C	Parmentierlaan 46	7,5	29,71	48,00	30,48	-17,52	nee
432692_A	Parmentierlaan 48	1,5	22,43	48,00	21,74	-26,26	nee
432692_B	Parmentierlaan 48	4,5	25,14	48,00	25,69	-22,31	nee
432692_C	Parmentierlaan 48	7,5	29,71	48,00	30,48	-17,52	nee
432692_A	Parmentierlaan 50	1,5	22,43	48,00	21,74	-26,26	nee
432692_B	Parmentierlaan 50	4,5	25,14	48,00	25,69	-22,31	nee
432692_C	Parmentierlaan 50	7,5	29,71	48,00	30,48	-17,52	nee
432692_A	Parmentierlaan 52	1,5	22,43	48,00	21,74	-26,26	nee
432692_B	Parmentierlaan 52	4,5	25,14	48,00	25,69	-22,31	nee
432692_C	Parmentierlaan 52	7,5	29,71	48,00	30,48	-17,52	nee
432881_A	Parmentierlaan 54	1,5	30,86	48,00	28,39	-19,61	nee
432881_B	Parmentierlaan 54	4,5	32,47	48,00	31,27	-16,73	nee
432881_C	Parmentierlaan 54	7,5	33,54	48,00	33,22	-14,78	nee

432881_A	Parmentierlaan 56	1,5	30,86	48,00	28,39	-19,61	nee
432881_B	Parmentierlaan 56	4,5	32,47	48,00	31,27	-16,73	nee
432881_C	Parmentierlaan 56	7,5	33,54	48,00	33,22	-14,78	nee
432881_A	Parmentierlaan 58	1,5	30,86	48,00	28,39	-19,61	nee
432881_B	Parmentierlaan 58	4,5	32,47	48,00	31,27	-16,73	nee
432881_C	Parmentierlaan 58	7,5	33,54	48,00	33,22	-14,78	nee
432881_A	Parmentierlaan 60	1,5	30,86	48,00	28,39	-19,61	nee
432881_B	Parmentierlaan 60	4,5	32,47	48,00	31,27	-16,73	nee
432881_C	Parmentierlaan 60	7,5	33,54	48,00	33,22	-14,78	nee
432881_A	Parmentierlaan 62	1,5	30,86	48,00	28,39	-19,61	nee
432881_B	Parmentierlaan 62	4,5	32,47	48,00	31,27	-16,73	nee
432881_C	Parmentierlaan 62	7,5	33,54	48,00	33,22	-14,78	nee
432880_A	Parmentierlaan 64	1,5	29,69	48,00	29,12	-18,88	nee
432880_B	Parmentierlaan 64	4,5	31,51	48,00	31,65	-16,35	nee
432880_C	Parmentierlaan 64	7,5	32,65	48,00	33,22	-14,78	nee
432880_A	Parmentierlaan 66	1,5	29,69	48,00	29,12	-18,88	nee
432880_B	Parmentierlaan 66	4,5	31,51	48,00	31,65	-16,35	nee
432880_C	Parmentierlaan 66	7,5	32,65	48,00	33,22	-14,78	nee
432880_A	Parmentierlaan 68	1,5	29,69	48,00	29,12	-18,88	nee
432880_B	Parmentierlaan 68	4,5	31,51	48,00	31,65	-16,35	nee
432880_C	Parmentierlaan 68	7,5	32,65	48,00	33,22	-14,78	nee
432880_A	Parmentierlaan 70	1,5	29,69	48,00	29,12	-18,88	nee
432880_B	Parmentierlaan 70	4,5	31,51	48,00	31,65	-16,35	nee
432880_C	Parmentierlaan 70	7,5	32,65	48,00	33,22	-14,78	nee
432880_A	Parmentierlaan 72	1,5	29,69	48,00	29,12	-18,88	nee
432880_B	Parmentierlaan 72	4,5	31,51	48,00	31,65	-16,35	nee
432880_C	Parmentierlaan 72	7,5	32,65	48,00	33,22	-14,78	nee
432879_A	Parmentierlaan 74	1,5	26,81	48,00	26,52	-21,48	nee
432879_B	Parmentierlaan 74	4,5	27,97	48,00	27,94	-20,06	nee
432879_A	Parmentierlaan 76	1,5	26,81	48,00	26,52	-21,48	nee
432879_B	Parmentierlaan 76	4,5	27,97	48,00	27,94	-20,06	nee
432879_A	Parmentierlaan 76A	1,5	26,81	48,00	26,52	-21,48	nee
432879_B	Parmentierlaan 76A	4,5	27,97	48,00	27,94	-20,06	nee
432879_A	Parmentierlaan 82	1,5	26,81	48,00	26,52	-21,48	nee
432879_B	Parmentierlaan 82	4,5	27,97	48,00	27,94	-20,06	nee
432879_A	Parmentierlaan 84	1,5	26,81	48,00	26,52	-21,48	nee
432879_B	Parmentierlaan 84	4,5	27,97	48,00	27,94	-20,06	nee
432879_A	Parmentierlaan 88	1,5	26,81	48,00	26,52	-21,48	nee
432879_B	Parmentierlaan 88	4,5	27,97	48,00	27,94	-20,06	nee
432875_A	Parmentierlaan 90	1,5	22,69	48,00	22,41	-25,59	nee
432875_B	Parmentierlaan 90	4,5	24,62	48,00	25,07	-22,93	nee
432875_C	Parmentierlaan 90	7,5	27,62	48,00	28,63	-19,37	nee
432875_A	Parmentierlaan 92	1,5	22,69	48,00	22,41	-25,59	nee
432875_B	Parmentierlaan 92	4,5	24,62	48,00	25,07	-22,93	nee
432875_C	Parmentierlaan 92	7,5	27,62	48,00	28,63	-19,37	nee
432875_A	Parmentierlaan 94	1,5	22,69	48,00	22,41	-25,59	nee
432875_B	Parmentierlaan 94	4,5	24,62	48,00	25,07	-22,93	nee
432875_C	Parmentierlaan 94	7,5	27,62	48,00	28,63	-19,37	nee
432875_A	Parmentierlaan 96	1,5	22,69	48,00	22,41	-25,59	nee
432875_B	Parmentierlaan 96	4,5	24,62	48,00	25,07	-22,93	nee
432875_C	Parmentierlaan 96	7,5	27,62	48,00	28,63	-19,37	nee
432875_A	Parmentierlaan 98	1,5	22,69	48,00	22,41	-25,59	nee
432875_B	Parmentierlaan 98	4,5	24,62	48,00	25,07	-22,93	nee
432875_C	Parmentierlaan 98	7,5	27,62	48,00	28,63	-19,37	nee
433356_A	Pieter Lastmanweg 1	1,5	15,49	48,00	18,83	-29,17	nee
433356_B	Pieter Lastmanweg 1	4,5	16,82	48,00	20,22	-27,78	nee
433356_C	Pieter Lastmanweg 1	7,5	19,01	48,00	22,31	-25,69	nee
430612_A	Pieter Lastmanweg 14	1,5	16,72	48,00	20,16	-27,84	nee
430612_B	Pieter Lastmanweg 14	4,5	18,60	48,00	21,93	-26,07	nee

430612_C	Pieter Lastmanweg 14	7,5	20,99	48,00	23,88	-24,12	nee
430612_A	Pieter Lastmanweg 16	1,5	16,72	48,00	20,16	-27,84	nee
430612_B	Pieter Lastmanweg 16	4,5	18,60	48,00	21,93	-26,07	nee
430612_C	Pieter Lastmanweg 16	7,5	20,99	48,00	23,88	-24,12	nee
430612_A	Pieter Lastmanweg 18	1,5	16,72	48,00	20,16	-27,84	nee
430612_B	Pieter Lastmanweg 18	4,5	18,60	48,00	21,93	-26,07	nee
430612_C	Pieter Lastmanweg 18	7,5	20,99	48,00	23,88	-24,12	nee
430612_A	Pieter Lastmanweg 20	1,5	16,72	48,00	20,16	-27,84	nee
430612_B	Pieter Lastmanweg 20	4,5	18,60	48,00	21,93	-26,07	nee
430612_C	Pieter Lastmanweg 20	7,5	20,99	48,00	23,88	-24,12	nee
430612_A	Pieter Lastmanweg 22	1,5	16,72	48,00	20,16	-27,84	nee
430612_B	Pieter Lastmanweg 22	4,5	18,60	48,00	21,93	-26,07	nee
430612_C	Pieter Lastmanweg 22	7,5	20,99	48,00	23,88	-24,12	nee
430606_A	Pieter Lastmanweg 24	1,5	17,86	48,00	21,22	-26,78	nee
430606_B	Pieter Lastmanweg 24	4,5	19,61	48,00	23,00	-25,00	nee
430606_C	Pieter Lastmanweg 24	7,5	22,12	48,00	25,40	-22,60	nee
430606_A	Pieter Lastmanweg 26	1,5	17,86	48,00	21,22	-26,78	nee
430606_B	Pieter Lastmanweg 26	4,5	19,61	48,00	23,00	-25,00	nee
430606_C	Pieter Lastmanweg 26	7,5	22,12	48,00	25,40	-22,60	nee
430606_A	Pieter Lastmanweg 28	1,5	17,86	48,00	21,22	-26,78	nee
430606_B	Pieter Lastmanweg 28	4,5	19,61	48,00	23,00	-25,00	nee
430606_C	Pieter Lastmanweg 28	7,5	22,12	48,00	25,40	-22,60	nee
430606_A	Pieter Lastmanweg 30	1,5	17,86	48,00	21,22	-26,78	nee
430606_B	Pieter Lastmanweg 30	4,5	19,61	48,00	23,00	-25,00	nee
430606_C	Pieter Lastmanweg 30	7,5	22,12	48,00	25,40	-22,60	nee
430606_A	Pieter Lastmanweg 32	1,5	17,86	48,00	21,22	-26,78	nee
430606_B	Pieter Lastmanweg 32	4,5	19,61	48,00	23,00	-25,00	nee
430606_C	Pieter Lastmanweg 32	7,5	22,12	48,00	25,40	-22,60	nee
433356_A	Pieter Lastmanweg 5	1,5	15,49	48,00	18,83	-29,17	nee
433356_B	Pieter Lastmanweg 5	4,5	16,82	48,00	20,22	-27,78	nee
433356_C	Pieter Lastmanweg 5	7,5	19,01	48,00	22,31	-25,69	nee
433356_A	Pieter Lastmanweg 5A	1,5	15,49	48,00	18,83	-29,17	nee
433356_B	Pieter Lastmanweg 5A	4,5	16,82	48,00	20,22	-27,78	nee
433356_C	Pieter Lastmanweg 5A	7,5	19,01	48,00	22,31	-25,69	nee
433356_A	Pieter Lastmanweg 5B	1,5	15,49	48,00	18,83	-29,17	nee
433356_B	Pieter Lastmanweg 5B	4,5	16,82	48,00	20,22	-27,78	nee
433356_C	Pieter Lastmanweg 5B	7,5	19,01	48,00	22,31	-25,69	nee
433356_A	Pieter Lastmanweg 5C	1,5	15,49	48,00	18,83	-29,17	nee
433356_B	Pieter Lastmanweg 5C	4,5	16,82	48,00	20,22	-27,78	nee
433356_C	Pieter Lastmanweg 5C	7,5	19,01	48,00	22,31	-25,69	nee
433356_A	Pieter Lastmanweg 5D	1,5	15,49	48,00	18,83	-29,17	nee
433356_B	Pieter Lastmanweg 5D	4,5	16,82	48,00	20,22	-27,78	nee
433356_C	Pieter Lastmanweg 5D	7,5	19,01	48,00	22,31	-25,69	nee
433356_A	Pieter Lastmanweg 5E	1,5	15,49	48,00	18,83	-29,17	nee
433356_B	Pieter Lastmanweg 5E	4,5	16,82	48,00	20,22	-27,78	nee
433356_C	Pieter Lastmanweg 5E	7,5	19,01	48,00	22,31	-25,69	nee
433356_A	Pieter Lastmanweg 5F	1,5	15,49	48,00	18,83	-29,17	nee
433356_B	Pieter Lastmanweg 5F	4,5	16,82	48,00	20,22	-27,78	nee
433356_C	Pieter Lastmanweg 5F	7,5	19,01	48,00	22,31	-25,69	nee
433356_A	Pieter Lastmanweg 5G	1,5	15,49	48,00	18,83	-29,17	nee
433356_B	Pieter Lastmanweg 5G	4,5	16,82	48,00	20,22	-27,78	nee
433356_C	Pieter Lastmanweg 5G	7,5	19,01	48,00	22,31	-25,69	nee
433356_A	Pieter Lastmanweg 5H	1,5	15,49	48,00	18,83	-29,17	nee
433356_B	Pieter Lastmanweg 5H	4,5	16,82	48,00	20,22	-27,78	nee
433356_C	Pieter Lastmanweg 5H	7,5	19,01	48,00	22,31	-25,69	nee
433356_A	Pieter Lastmanweg 7	1,5	15,49	48,00	18,83	-29,17	nee
433356_B	Pieter Lastmanweg 7	4,5	16,82	48,00	20,22	-27,78	nee
433356_C	Pieter Lastmanweg 7	7,5	19,01	48,00	22,31	-25,69	nee
433357_A	Pieter Lastmanweg 9	1,5	17,14	48,00	20,56	-27,44	nee

433353_E	Rembrandthof 27	13,5	26,75	48,00	28,16	-19,84	nee
433353_F	Rembrandthof 27	16,5	29,08	48,00	30,59	-17,41	nee
433353_A	Rembrandthof 3	1,5	16,70	48,00	19,59	-28,41	nee
433353_B	Rembrandthof 3	4,5	18,48	48,00	20,77	-27,23	nee
433353_C	Rembrandthof 3	7,5	20,43	48,00	22,46	-25,54	nee
433353_D	Rembrandthof 3	10,5	22,26	48,00	24,35	-23,65	nee
433353_E	Rembrandthof 3	13,5	26,75	48,00	28,16	-19,84	nee
433353_F	Rembrandthof 3	16,5	29,08	48,00	30,59	-17,41	nee
433353_A	Rembrandthof 31	1,5	16,70	48,00	19,59	-28,41	nee
433353_B	Rembrandthof 31	4,5	18,48	48,00	20,77	-27,23	nee
433353_C	Rembrandthof 31	7,5	20,43	48,00	22,46	-25,54	nee
433353_D	Rembrandthof 31	10,5	22,26	48,00	24,35	-23,65	nee
433353_E	Rembrandthof 31	13,5	26,75	48,00	28,16	-19,84	nee
433353_F	Rembrandthof 31	16,5	29,08	48,00	30,59	-17,41	nee
433353_A	Rembrandthof 33	1,5	16,70	48,00	19,59	-28,41	nee
433353_B	Rembrandthof 33	4,5	18,48	48,00	20,77	-27,23	nee
433353_C	Rembrandthof 33	7,5	20,43	48,00	22,46	-25,54	nee
433353_D	Rembrandthof 33	10,5	22,26	48,00	24,35	-23,65	nee
433353_E	Rembrandthof 33	13,5	26,75	48,00	28,16	-19,84	nee
433353_F	Rembrandthof 33	16,5	29,08	48,00	30,59	-17,41	nee
433353_A	Rembrandthof 34	1,5	16,70	48,00	19,59	-28,41	nee
433353_B	Rembrandthof 34	4,5	18,48	48,00	20,77	-27,23	nee
433353_C	Rembrandthof 34	7,5	20,43	48,00	22,46	-25,54	nee
433353_D	Rembrandthof 34	10,5	22,26	48,00	24,35	-23,65	nee
433353_E	Rembrandthof 34	13,5	26,75	48,00	28,16	-19,84	nee
433353_F	Rembrandthof 34	16,5	29,08	48,00	30,59	-17,41	nee
430743_A	Rembrandthof 37	1,5	17,52	48,00	21,97	-26,03	nee
430743_B	Rembrandthof 37	4,5	19,46	48,00	23,87	-24,13	nee
430743_C	Rembrandthof 37	7,5	21,40	48,00	25,75	-22,25	nee
430743_D	Rembrandthof 37	10,5	25,13	48,00	28,73	-19,27	nee
430743_E	Rembrandthof 37	13,5	27,86	48,00	31,23	-16,77	nee
430743_F	Rembrandthof 37	16,5	32,56	48,00	34,43	-13,57	nee
430743_A	Rembrandthof 39	1,5	17,52	48,00	21,97	-26,03	nee
430743_B	Rembrandthof 39	4,5	19,46	48,00	23,87	-24,13	nee
430743_C	Rembrandthof 39	7,5	21,40	48,00	25,75	-22,25	nee
430743_D	Rembrandthof 39	10,5	25,13	48,00	28,73	-19,27	nee
430743_E	Rembrandthof 39	13,5	27,86	48,00	31,23	-16,77	nee
430743_F	Rembrandthof 39	16,5	32,56	48,00	34,43	-13,57	nee
430743_A	Rembrandthof 40	1,5	17,52	48,00	21,97	-26,03	nee
430743_B	Rembrandthof 40	4,5	19,46	48,00	23,87	-24,13	nee
430743_C	Rembrandthof 40	7,5	21,40	48,00	25,75	-22,25	nee
430743_D	Rembrandthof 40	10,5	25,13	48,00	28,73	-19,27	nee
430743_E	Rembrandthof 40	13,5	27,86	48,00	31,23	-16,77	nee
430743_F	Rembrandthof 40	16,5	32,56	48,00	34,43	-13,57	nee
433353_A	Rembrandthof 49	1,5	16,70	48,00	19,59	-28,41	nee
433353_B	Rembrandthof 49	4,5	18,48	48,00	20,77	-27,23	nee
433353_C	Rembrandthof 49	7,5	20,43	48,00	22,46	-25,54	nee
433353_D	Rembrandthof 49	10,5	22,26	48,00	24,35	-23,65	nee
433353_E	Rembrandthof 49	13,5	26,75	48,00	28,16	-19,84	nee
433353_F	Rembrandthof 49	16,5	29,08	48,00	30,59	-17,41	nee
430743_A	Rembrandthof 51	1,5	17,52	48,00	21,97	-26,03	nee
430743_B	Rembrandthof 51	4,5	19,46	48,00	23,87	-24,13	nee
430743_C	Rembrandthof 51	7,5	21,40	48,00	25,75	-22,25	nee
430743_D	Rembrandthof 51	10,5	25,13	48,00	28,73	-19,27	nee
430743_E	Rembrandthof 51	13,5	27,86	48,00	31,23	-16,77	nee
430743_F	Rembrandthof 51	16,5	32,56	48,00	34,43	-13,57	nee
430743_A	Rembrandthof 52	1,5	17,52	48,00	21,97	-26,03	nee
430743_B	Rembrandthof 52	4,5	19,46	48,00	23,87	-24,13	nee
430743_C	Rembrandthof 52	7,5	21,40	48,00	25,75	-22,25	nee

430743_D	Rembrandthof 52	10,5	25,13	48,00	28,73	-19,27	nee
430743_E	Rembrandthof 52	13,5	27,86	48,00	31,23	-16,77	nee
430743_F	Rembrandthof 52	16,5	32,56	48,00	34,43	-13,57	nee
430743_A	Rembrandthof 53	1,5	17,52	48,00	21,97	-26,03	nee
430743_B	Rembrandthof 53	4,5	19,46	48,00	23,87	-24,13	nee
430743_C	Rembrandthof 53	7,5	21,40	48,00	25,75	-22,25	nee
430743_D	Rembrandthof 53	10,5	25,13	48,00	28,73	-19,27	nee
430743_E	Rembrandthof 53	13,5	27,86	48,00	31,23	-16,77	nee
430743_F	Rembrandthof 53	16,5	32,56	48,00	34,43	-13,57	nee
430743_A	Rembrandthof 54	1,5	17,52	48,00	21,97	-26,03	nee
430743_B	Rembrandthof 54	4,5	19,46	48,00	23,87	-24,13	nee
430743_C	Rembrandthof 54	7,5	21,40	48,00	25,75	-22,25	nee
430743_D	Rembrandthof 54	10,5	25,13	48,00	28,73	-19,27	nee
430743_E	Rembrandthof 54	13,5	27,86	48,00	31,23	-16,77	nee
430743_F	Rembrandthof 54	16,5	32,56	48,00	34,43	-13,57	nee
430743_A	Rembrandthof 55	1,5	17,52	48,00	21,97	-26,03	nee
430743_B	Rembrandthof 55	4,5	19,46	48,00	23,87	-24,13	nee
430743_C	Rembrandthof 55	7,5	21,40	48,00	25,75	-22,25	nee
430743_D	Rembrandthof 55	10,5	25,13	48,00	28,73	-19,27	nee
430743_E	Rembrandthof 55	13,5	27,86	48,00	31,23	-16,77	nee
430743_F	Rembrandthof 55	16,5	32,56	48,00	34,43	-13,57	nee
433353_A	Rembrandthof 7	1,5	16,70	48,00	19,59	-28,41	nee
433353_B	Rembrandthof 7	4,5	18,48	48,00	20,77	-27,23	nee
433353_C	Rembrandthof 7	7,5	20,43	48,00	22,46	-25,54	nee
433353_D	Rembrandthof 7	10,5	22,26	48,00	24,35	-23,65	nee
433353_E	Rembrandthof 7	13,5	26,75	48,00	28,16	-19,84	nee
433353_F	Rembrandthof 7	16,5	29,08	48,00	30,59	-17,41	nee
433353_A	Rembrandthof 9	1,5	16,70	48,00	19,59	-28,41	nee
433353_B	Rembrandthof 9	4,5	18,48	48,00	20,77	-27,23	nee
433353_C	Rembrandthof 9	7,5	20,43	48,00	22,46	-25,54	nee
433353_D	Rembrandthof 9	10,5	22,26	48,00	24,35	-23,65	nee
433353_E	Rembrandthof 9	13,5	26,75	48,00	28,16	-19,84	nee
433353_F	Rembrandthof 9	16,5	29,08	48,00	30,59	-17,41	nee
430629_A	Rembrandtweg 1	1,5	14,38	48,00	18,16	-29,84	nee
430629_B	Rembrandtweg 1	10,5	18,25	48,00	21,49	-26,51	nee
430629_C	Rembrandtweg 1	13,5	22,08	48,00	23,91	-24,09	nee
430629_D	Rembrandtweg 1	16,5	26,16	48,00	27,13	-20,87	nee
430629_E	Rembrandtweg 1	19,5	31,08	48,00	31,62	-16,38	nee
430743_A	Rembrandtweg 11	1,5	17,52	48,00	21,97	-26,03	nee
430743_B	Rembrandtweg 11	4,5	19,46	48,00	23,87	-24,13	nee
430743_C	Rembrandtweg 11	7,5	21,40	48,00	25,75	-22,25	nee
430743_D	Rembrandtweg 11	10,5	25,13	48,00	28,73	-19,27	nee
430743_E	Rembrandtweg 11	13,5	27,86	48,00	31,23	-16,77	nee
430743_F	Rembrandtweg 11	16,5	32,56	48,00	34,43	-13,57	nee
430629_A	Rembrandtweg 11A	1,5	14,38	48,00	18,16	-29,84	nee
430629_B	Rembrandtweg 11A	10,5	18,25	48,00	21,49	-26,51	nee
430629_C	Rembrandtweg 11A	13,5	22,08	48,00	23,91	-24,09	nee
430629_D	Rembrandtweg 11A	16,5	26,16	48,00	27,13	-20,87	nee
430629_E	Rembrandtweg 11A	19,5	31,08	48,00	31,62	-16,38	nee
430629_A	Rembrandtweg 11B	1,5	14,38	48,00	18,16	-29,84	nee
430629_B	Rembrandtweg 11B	10,5	18,25	48,00	21,49	-26,51	nee
430629_C	Rembrandtweg 11B	13,5	22,08	48,00	23,91	-24,09	nee
430629_D	Rembrandtweg 11B	16,5	26,16	48,00	27,13	-20,87	nee
430629_E	Rembrandtweg 11B	19,5	31,08	48,00	31,62	-16,38	nee
430629_A	Rembrandtweg 13	1,5	14,38	48,00	18,16	-29,84	nee
430629_B	Rembrandtweg 13	10,5	18,25	48,00	21,49	-26,51	nee
430629_C	Rembrandtweg 13	13,5	22,08	48,00	23,91	-24,09	nee
430629_D	Rembrandtweg 13	16,5	26,16	48,00	27,13	-20,87	nee
430629_E	Rembrandtweg 13	19,5	31,08	48,00	31,62	-16,38	nee

430629_A	Rembrandtweg 13A	1,5	14,38	48,00	18,16	-29,84	nee
430629_B	Rembrandtweg 13A	10,5	18,25	48,00	21,49	-26,51	nee
430629_C	Rembrandtweg 13A	13,5	22,08	48,00	23,91	-24,09	nee
430629_D	Rembrandtweg 13A	16,5	26,16	48,00	27,13	-20,87	nee
430629_E	Rembrandtweg 13A	19,5	31,08	48,00	31,62	-16,38	nee
430629_A	Rembrandtweg 13B	1,5	14,38	48,00	18,16	-29,84	nee
430629_B	Rembrandtweg 13B	10,5	18,25	48,00	21,49	-26,51	nee
430629_C	Rembrandtweg 13B	13,5	22,08	48,00	23,91	-24,09	nee
430629_D	Rembrandtweg 13B	16,5	26,16	48,00	27,13	-20,87	nee
430629_E	Rembrandtweg 13B	19,5	31,08	48,00	31,62	-16,38	nee
430629_A	Rembrandtweg 13C	1,5	14,38	48,00	18,16	-29,84	nee
430629_B	Rembrandtweg 13C	10,5	18,25	48,00	21,49	-26,51	nee
430629_C	Rembrandtweg 13C	13,5	22,08	48,00	23,91	-24,09	nee
430629_D	Rembrandtweg 13C	16,5	26,16	48,00	27,13	-20,87	nee
430629_E	Rembrandtweg 13C	19,5	31,08	48,00	31,62	-16,38	nee
430629_A	Rembrandtweg 15	1,5	14,38	48,00	18,16	-29,84	nee
430629_B	Rembrandtweg 15	10,5	18,25	48,00	21,49	-26,51	nee
430629_C	Rembrandtweg 15	13,5	22,08	48,00	23,91	-24,09	nee
430629_D	Rembrandtweg 15	16,5	26,16	48,00	27,13	-20,87	nee
430629_E	Rembrandtweg 15	19,5	31,08	48,00	31,62	-16,38	nee
430629_A	Rembrandtweg 15A	1,5	14,38	48,00	18,16	-29,84	nee
430629_B	Rembrandtweg 15A	10,5	18,25	48,00	21,49	-26,51	nee
430629_C	Rembrandtweg 15A	13,5	22,08	48,00	23,91	-24,09	nee
430629_D	Rembrandtweg 15A	16,5	26,16	48,00	27,13	-20,87	nee
430629_E	Rembrandtweg 15A	19,5	31,08	48,00	31,62	-16,38	nee
430629_A	Rembrandtweg 15B	1,5	14,38	48,00	18,16	-29,84	nee
430629_B	Rembrandtweg 15B	10,5	18,25	48,00	21,49	-26,51	nee
430629_C	Rembrandtweg 15B	13,5	22,08	48,00	23,91	-24,09	nee
430629_D	Rembrandtweg 15B	16,5	26,16	48,00	27,13	-20,87	nee
430629_E	Rembrandtweg 15B	19,5	31,08	48,00	31,62	-16,38	nee
430629_A	Rembrandtweg 15C	1,5	14,38	48,00	18,16	-29,84	nee
430629_B	Rembrandtweg 15C	10,5	18,25	48,00	21,49	-26,51	nee
430629_C	Rembrandtweg 15C	13,5	22,08	48,00	23,91	-24,09	nee
430629_D	Rembrandtweg 15C	16,5	26,16	48,00	27,13	-20,87	nee
430629_E	Rembrandtweg 15C	19,5	31,08	48,00	31,62	-16,38	nee
430629_A	Rembrandtweg 17	1,5	14,38	48,00	18,16	-29,84	nee
430629_B	Rembrandtweg 17	10,5	18,25	48,00	21,49	-26,51	nee
430629_C	Rembrandtweg 17	13,5	22,08	48,00	23,91	-24,09	nee
430629_D	Rembrandtweg 17	16,5	26,16	48,00	27,13	-20,87	nee
430629_E	Rembrandtweg 17	19,5	31,08	48,00	31,62	-16,38	nee
430629_A	Rembrandtweg 17A	1,5	14,38	48,00	18,16	-29,84	nee
430629_B	Rembrandtweg 17A	10,5	18,25	48,00	21,49	-26,51	nee
430629_C	Rembrandtweg 17A	13,5	22,08	48,00	23,91	-24,09	nee
430629_D	Rembrandtweg 17A	16,5	26,16	48,00	27,13	-20,87	nee
430629_E	Rembrandtweg 17A	19,5	31,08	48,00	31,62	-16,38	nee
430629_A	Rembrandtweg 17B	1,5	14,38	48,00	18,16	-29,84	nee
430629_B	Rembrandtweg 17B	10,5	18,25	48,00	21,49	-26,51	nee
430629_C	Rembrandtweg 17B	13,5	22,08	48,00	23,91	-24,09	nee
430629_D	Rembrandtweg 17B	16,5	26,16	48,00	27,13	-20,87	nee
430629_E	Rembrandtweg 17B	19,5	31,08	48,00	31,62	-16,38	nee
430743_A	Rembrandtweg 19	1,5	17,52	48,00	21,97	-26,03	nee
430743_B	Rembrandtweg 19	4,5	19,46	48,00	23,87	-24,13	nee
430743_C	Rembrandtweg 19	7,5	21,40	48,00	25,75	-22,25	nee
430743_D	Rembrandtweg 19	10,5	25,13	48,00	28,73	-19,27	nee
430743_E	Rembrandtweg 19	13,5	27,86	48,00	31,23	-16,77	nee
430743_F	Rembrandtweg 19	16,5	32,56	48,00	34,43	-13,57	nee
430629_A	Rembrandtweg 19A	1,5	14,38	48,00	18,16	-29,84	nee
430629_B	Rembrandtweg 19A	10,5	18,25	48,00	21,49	-26,51	nee
430629_C	Rembrandtweg 19A	13,5	22,08	48,00	23,91	-24,09	nee

430629_D	Rembrandtweg 19A	16,5	26,16	48,00	27,13	-20,87	nee
430629_E	Rembrandtweg 19A	19,5	31,08	48,00	31,62	-16,38	nee
430629_A	Rembrandtweg 19B	1,5	14,38	48,00	18,16	-29,84	nee
430629_B	Rembrandtweg 19B	10,5	18,25	48,00	21,49	-26,51	nee
430629_C	Rembrandtweg 19B	13,5	22,08	48,00	23,91	-24,09	nee
430629_D	Rembrandtweg 19B	16,5	26,16	48,00	27,13	-20,87	nee
430629_E	Rembrandtweg 19B	19,5	31,08	48,00	31,62	-16,38	nee
430629_A	Rembrandtweg 19C	1,5	14,38	48,00	18,16	-29,84	nee
430629_B	Rembrandtweg 19C	10,5	18,25	48,00	21,49	-26,51	nee
430629_C	Rembrandtweg 19C	13,5	22,08	48,00	23,91	-24,09	nee
430629_D	Rembrandtweg 19C	16,5	26,16	48,00	27,13	-20,87	nee
430629_E	Rembrandtweg 19C	19,5	31,08	48,00	31,62	-16,38	nee
430629_A	Rembrandtweg 1A	1,5	14,38	48,00	18,16	-29,84	nee
430629_B	Rembrandtweg 1A	10,5	18,25	48,00	21,49	-26,51	nee
430629_C	Rembrandtweg 1A	13,5	22,08	48,00	23,91	-24,09	nee
430629_D	Rembrandtweg 1A	16,5	26,16	48,00	27,13	-20,87	nee
430629_E	Rembrandtweg 1A	19,5	31,08	48,00	31,62	-16,38	nee
430629_A	Rembrandtweg 1B	1,5	14,38	48,00	18,16	-29,84	nee
430629_B	Rembrandtweg 1B	10,5	18,25	48,00	21,49	-26,51	nee
430629_C	Rembrandtweg 1B	13,5	22,08	48,00	23,91	-24,09	nee
430629_D	Rembrandtweg 1B	16,5	26,16	48,00	27,13	-20,87	nee
430629_E	Rembrandtweg 1B	19,5	31,08	48,00	31,62	-16,38	nee
430629_A	Rembrandtweg 21	1,5	14,38	48,00	18,16	-29,84	nee
430629_B	Rembrandtweg 21	10,5	18,25	48,00	21,49	-26,51	nee
430629_C	Rembrandtweg 21	13,5	22,08	48,00	23,91	-24,09	nee
430629_D	Rembrandtweg 21	16,5	26,16	48,00	27,13	-20,87	nee
430629_E	Rembrandtweg 21	19,5	31,08	48,00	31,62	-16,38	nee
430629_A	Rembrandtweg 21A	1,5	14,38	48,00	18,16	-29,84	nee
430629_B	Rembrandtweg 21A	10,5	18,25	48,00	21,49	-26,51	nee
430629_C	Rembrandtweg 21A	13,5	22,08	48,00	23,91	-24,09	nee
430629_D	Rembrandtweg 21A	16,5	26,16	48,00	27,13	-20,87	nee
430629_E	Rembrandtweg 21A	19,5	31,08	48,00	31,62	-16,38	nee
430629_A	Rembrandtweg 21B	1,5	14,38	48,00	18,16	-29,84	nee
430629_B	Rembrandtweg 21B	10,5	18,25	48,00	21,49	-26,51	nee
430629_C	Rembrandtweg 21B	13,5	22,08	48,00	23,91	-24,09	nee
430629_D	Rembrandtweg 21B	16,5	26,16	48,00	27,13	-20,87	nee
430629_E	Rembrandtweg 21B	19,5	31,08	48,00	31,62	-16,38	nee
430629_A	Rembrandtweg 21C	1,5	14,38	48,00	18,16	-29,84	nee
430629_B	Rembrandtweg 21C	10,5	18,25	48,00	21,49	-26,51	nee
430629_C	Rembrandtweg 21C	13,5	22,08	48,00	23,91	-24,09	nee
430629_D	Rembrandtweg 21C	16,5	26,16	48,00	27,13	-20,87	nee
430629_E	Rembrandtweg 21C	19,5	31,08	48,00	31,62	-16,38	nee
433356_A	Rembrandtweg 22	1,5	15,49	48,00	18,83	-29,17	nee
433356_B	Rembrandtweg 22	4,5	16,82	48,00	20,22	-27,78	nee
433356_C	Rembrandtweg 22	7,5	19,01	48,00	22,31	-25,69	nee
430629_A	Rembrandtweg 23	1,5	14,38	48,00	18,16	-29,84	nee
430629_B	Rembrandtweg 23	10,5	18,25	48,00	21,49	-26,51	nee
430629_C	Rembrandtweg 23	13,5	22,08	48,00	23,91	-24,09	nee
430629_D	Rembrandtweg 23	16,5	26,16	48,00	27,13	-20,87	nee
430629_E	Rembrandtweg 23	19,5	31,08	48,00	31,62	-16,38	nee
430629_A	Rembrandtweg 23A	1,5	14,38	48,00	18,16	-29,84	nee
430629_B	Rembrandtweg 23A	10,5	18,25	48,00	21,49	-26,51	nee
430629_C	Rembrandtweg 23A	13,5	22,08	48,00	23,91	-24,09	nee
430629_D	Rembrandtweg 23A	16,5	26,16	48,00	27,13	-20,87	nee
430629_E	Rembrandtweg 23A	19,5	31,08	48,00	31,62	-16,38	nee
430629_A	Rembrandtweg 23B	1,5	14,38	48,00	18,16	-29,84	nee
430629_B	Rembrandtweg 23B	10,5	18,25	48,00	21,49	-26,51	nee
430629_C	Rembrandtweg 23B	13,5	22,08	48,00	23,91	-24,09	nee
430629_D	Rembrandtweg 23B	16,5	26,16	48,00	27,13	-20,87	nee

430629_E	Rembrandtweg 23B	19,5	31,08	48,00	31,62	-16,38	nee
430629_A	Rembrandtweg 25	1,5	14,38	48,00	18,16	-29,84	nee
430629_B	Rembrandtweg 25	10,5	18,25	48,00	21,49	-26,51	nee
430629_C	Rembrandtweg 25	13,5	22,08	48,00	23,91	-24,09	nee
430629_D	Rembrandtweg 25	16,5	26,16	48,00	27,13	-20,87	nee
430629_E	Rembrandtweg 25	19,5	31,08	48,00	31,62	-16,38	nee
430629_A	Rembrandtweg 25A	1,5	14,38	48,00	18,16	-29,84	nee
430629_B	Rembrandtweg 25A	10,5	18,25	48,00	21,49	-26,51	nee
430629_C	Rembrandtweg 25A	13,5	22,08	48,00	23,91	-24,09	nee
430629_D	Rembrandtweg 25A	16,5	26,16	48,00	27,13	-20,87	nee
430629_E	Rembrandtweg 25A	19,5	31,08	48,00	31,62	-16,38	nee
430629_A	Rembrandtweg 25B	1,5	14,38	48,00	18,16	-29,84	nee
430629_B	Rembrandtweg 25B	10,5	18,25	48,00	21,49	-26,51	nee
430629_C	Rembrandtweg 25B	13,5	22,08	48,00	23,91	-24,09	nee
430629_D	Rembrandtweg 25B	16,5	26,16	48,00	27,13	-20,87	nee
430629_E	Rembrandtweg 25B	19,5	31,08	48,00	31,62	-16,38	nee
430629_A	Rembrandtweg 25C	1,5	14,38	48,00	18,16	-29,84	nee
430629_B	Rembrandtweg 25C	10,5	18,25	48,00	21,49	-26,51	nee
430629_C	Rembrandtweg 25C	13,5	22,08	48,00	23,91	-24,09	nee
430629_D	Rembrandtweg 25C	16,5	26,16	48,00	27,13	-20,87	nee
430629_E	Rembrandtweg 25C	19,5	31,08	48,00	31,62	-16,38	nee
433356_A	Rembrandtweg 26	1,5	15,49	48,00	18,83	-29,17	nee
433356_B	Rembrandtweg 26	4,5	16,82	48,00	20,22	-27,78	nee
433356_C	Rembrandtweg 26	7,5	19,01	48,00	22,31	-25,69	nee
430743_A	Rembrandtweg 27	1,5	17,52	48,00	21,97	-26,03	nee
430743_B	Rembrandtweg 27	4,5	19,46	48,00	23,87	-24,13	nee
430743_C	Rembrandtweg 27	7,5	21,40	48,00	25,75	-22,25	nee
430743_D	Rembrandtweg 27	10,5	25,13	48,00	28,73	-19,27	nee
430743_E	Rembrandtweg 27	13,5	27,86	48,00	31,23	-16,77	nee
430743_F	Rembrandtweg 27	16,5	32,56	48,00	34,43	-13,57	nee
430629_A	Rembrandtweg 27A	1,5	14,38	48,00	18,16	-29,84	nee
430629_B	Rembrandtweg 27A	10,5	18,25	48,00	21,49	-26,51	nee
430629_C	Rembrandtweg 27A	13,5	22,08	48,00	23,91	-24,09	nee
430629_D	Rembrandtweg 27A	16,5	26,16	48,00	27,13	-20,87	nee
430629_E	Rembrandtweg 27A	19,5	31,08	48,00	31,62	-16,38	nee
430629_A	Rembrandtweg 27B	1,5	14,38	48,00	18,16	-29,84	nee
430629_B	Rembrandtweg 27B	10,5	18,25	48,00	21,49	-26,51	nee
430629_C	Rembrandtweg 27B	13,5	22,08	48,00	23,91	-24,09	nee
430629_D	Rembrandtweg 27B	16,5	26,16	48,00	27,13	-20,87	nee
430629_E	Rembrandtweg 27B	19,5	31,08	48,00	31,62	-16,38	nee
430629_A	Rembrandtweg 27C	1,5	14,38	48,00	18,16	-29,84	nee
430629_B	Rembrandtweg 27C	10,5	18,25	48,00	21,49	-26,51	nee
430629_C	Rembrandtweg 27C	13,5	22,08	48,00	23,91	-24,09	nee
430629_D	Rembrandtweg 27C	16,5	26,16	48,00	27,13	-20,87	nee
430629_E	Rembrandtweg 27C	19,5	31,08	48,00	31,62	-16,38	nee
430629_A	Rembrandtweg 29	1,5	14,38	48,00	18,16	-29,84	nee
430629_B	Rembrandtweg 29	10,5	18,25	48,00	21,49	-26,51	nee
430629_C	Rembrandtweg 29	13,5	22,08	48,00	23,91	-24,09	nee
430629_D	Rembrandtweg 29	16,5	26,16	48,00	27,13	-20,87	nee
430629_E	Rembrandtweg 29	19,5	31,08	48,00	31,62	-16,38	nee
430743_A	Rembrandtweg 3	1,5	17,52	48,00	21,97	-26,03	nee
430743_B	Rembrandtweg 3	4,5	19,46	48,00	23,87	-24,13	nee
430743_C	Rembrandtweg 3	7,5	21,40	48,00	25,75	-22,25	nee
430743_D	Rembrandtweg 3	10,5	25,13	48,00	28,73	-19,27	nee
430743_E	Rembrandtweg 3	13,5	27,86	48,00	31,23	-16,77	nee
430743_F	Rembrandtweg 3	16,5	32,56	48,00	34,43	-13,57	nee
433356_A	Rembrandtweg 30	1,5	15,49	48,00	18,83	-29,17	nee
433356_B	Rembrandtweg 30	4,5	16,82	48,00	20,22	-27,78	nee
433356_C	Rembrandtweg 30	7,5	19,01	48,00	22,31	-25,69	nee

433353_A	Rembrandtweg 35	1,5	16,70	48,00	19,59	-28,41	nee
433353_B	Rembrandtweg 35	4,5	18,48	48,00	20,77	-27,23	nee
433353_C	Rembrandtweg 35	7,5	20,43	48,00	22,46	-25,54	nee
433353_D	Rembrandtweg 35	10,5	22,26	48,00	24,35	-23,65	nee
433353_E	Rembrandtweg 35	13,5	26,75	48,00	28,16	-19,84	nee
433353_F	Rembrandtweg 35	16,5	29,08	48,00	30,59	-17,41	nee
433353_A	Rembrandtweg 35A	1,5	16,70	48,00	19,59	-28,41	nee
433353_B	Rembrandtweg 35A	4,5	18,48	48,00	20,77	-27,23	nee
433353_C	Rembrandtweg 35A	7,5	20,43	48,00	22,46	-25,54	nee
433353_D	Rembrandtweg 35A	10,5	22,26	48,00	24,35	-23,65	nee
433353_E	Rembrandtweg 35A	13,5	26,75	48,00	28,16	-19,84	nee
433353_F	Rembrandtweg 35A	16,5	29,08	48,00	30,59	-17,41	nee
433353_A	Rembrandtweg 37	1,5	16,70	48,00	19,59	-28,41	nee
433353_B	Rembrandtweg 37	4,5	18,48	48,00	20,77	-27,23	nee
433353_C	Rembrandtweg 37	7,5	20,43	48,00	22,46	-25,54	nee
433353_D	Rembrandtweg 37	10,5	22,26	48,00	24,35	-23,65	nee
433353_E	Rembrandtweg 37	13,5	26,75	48,00	28,16	-19,84	nee
433353_F	Rembrandtweg 37	16,5	29,08	48,00	30,59	-17,41	nee
433353_A	Rembrandtweg 37A	1,5	16,70	48,00	19,59	-28,41	nee
433353_B	Rembrandtweg 37A	4,5	18,48	48,00	20,77	-27,23	nee
433353_C	Rembrandtweg 37A	7,5	20,43	48,00	22,46	-25,54	nee
433353_D	Rembrandtweg 37A	10,5	22,26	48,00	24,35	-23,65	nee
433353_E	Rembrandtweg 37A	13,5	26,75	48,00	28,16	-19,84	nee
433353_F	Rembrandtweg 37A	16,5	29,08	48,00	30,59	-17,41	nee
433353_A	Rembrandtweg 37B	1,5	16,70	48,00	19,59	-28,41	nee
433353_B	Rembrandtweg 37B	4,5	18,48	48,00	20,77	-27,23	nee
433353_C	Rembrandtweg 37B	7,5	20,43	48,00	22,46	-25,54	nee
433353_D	Rembrandtweg 37B	10,5	22,26	48,00	24,35	-23,65	nee
433353_E	Rembrandtweg 37B	13,5	26,75	48,00	28,16	-19,84	nee
433353_F	Rembrandtweg 37B	16,5	29,08	48,00	30,59	-17,41	nee
433353_A	Rembrandtweg 37C	1,5	16,70	48,00	19,59	-28,41	nee
433353_B	Rembrandtweg 37C	4,5	18,48	48,00	20,77	-27,23	nee
433353_C	Rembrandtweg 37C	7,5	20,43	48,00	22,46	-25,54	nee
433353_D	Rembrandtweg 37C	10,5	22,26	48,00	24,35	-23,65	nee
433353_E	Rembrandtweg 37C	13,5	26,75	48,00	28,16	-19,84	nee
433353_F	Rembrandtweg 37C	16,5	29,08	48,00	30,59	-17,41	nee
433353_A	Rembrandtweg 37D	1,5	16,70	48,00	19,59	-28,41	nee
433353_B	Rembrandtweg 37D	4,5	18,48	48,00	20,77	-27,23	nee
433353_C	Rembrandtweg 37D	7,5	20,43	48,00	22,46	-25,54	nee
433353_D	Rembrandtweg 37D	10,5	22,26	48,00	24,35	-23,65	nee
433353_E	Rembrandtweg 37D	13,5	26,75	48,00	28,16	-19,84	nee
433353_F	Rembrandtweg 37D	16,5	29,08	48,00	30,59	-17,41	nee
433353_A	Rembrandtweg 37E	1,5	16,70	48,00	19,59	-28,41	nee
433353_B	Rembrandtweg 37E	4,5	18,48	48,00	20,77	-27,23	nee
433353_C	Rembrandtweg 37E	7,5	20,43	48,00	22,46	-25,54	nee
433353_D	Rembrandtweg 37E	10,5	22,26	48,00	24,35	-23,65	nee
433353_E	Rembrandtweg 37E	13,5	26,75	48,00	28,16	-19,84	nee
433353_F	Rembrandtweg 37E	16,5	29,08	48,00	30,59	-17,41	nee
433353_A	Rembrandtweg 39	1,5	16,70	48,00	19,59	-28,41	nee
433353_B	Rembrandtweg 39	4,5	18,48	48,00	20,77	-27,23	nee
433353_C	Rembrandtweg 39	7,5	20,43	48,00	22,46	-25,54	nee
433353_D	Rembrandtweg 39	10,5	22,26	48,00	24,35	-23,65	nee
433353_E	Rembrandtweg 39	13,5	26,75	48,00	28,16	-19,84	nee
433353_F	Rembrandtweg 39	16,5	29,08	48,00	30,59	-17,41	nee
430629_A	Rembrandtweg 3A	1,5	14,38	48,00	18,16	-29,84	nee
430629_B	Rembrandtweg 3A	10,5	18,25	48,00	21,49	-26,51	nee
430629_C	Rembrandtweg 3A	13,5	22,08	48,00	23,91	-24,09	nee
430629_D	Rembrandtweg 3A	16,5	26,16	48,00	27,13	-20,87	nee
430629_E	Rembrandtweg 3A	19,5	31,08	48,00	31,62	-16,38	nee

430629_A	Rembrandtweg 3B	1,5	14,38	48,00	18,16	-29,84	nee
430629_B	Rembrandtweg 3B	10,5	18,25	48,00	21,49	-26,51	nee
430629_C	Rembrandtweg 3B	13,5	22,08	48,00	23,91	-24,09	nee
430629_D	Rembrandtweg 3B	16,5	26,16	48,00	27,13	-20,87	nee
430629_E	Rembrandtweg 3B	19,5	31,08	48,00	31,62	-16,38	nee
430629_A	Rembrandtweg 3C	1,5	14,38	48,00	18,16	-29,84	nee
430629_B	Rembrandtweg 3C	10,5	18,25	48,00	21,49	-26,51	nee
430629_C	Rembrandtweg 3C	13,5	22,08	48,00	23,91	-24,09	nee
430629_D	Rembrandtweg 3C	16,5	26,16	48,00	27,13	-20,87	nee
430629_E	Rembrandtweg 3C	19,5	31,08	48,00	31,62	-16,38	nee
433353_A	Rembrandtweg 43	1,5	16,70	48,00	19,59	-28,41	nee
433353_B	Rembrandtweg 43	4,5	18,48	48,00	20,77	-27,23	nee
433353_C	Rembrandtweg 43	7,5	20,43	48,00	22,46	-25,54	nee
433353_D	Rembrandtweg 43	10,5	22,26	48,00	24,35	-23,65	nee
433353_E	Rembrandtweg 43	13,5	26,75	48,00	28,16	-19,84	nee
433353_F	Rembrandtweg 43	16,5	29,08	48,00	30,59	-17,41	nee
433353_A	Rembrandtweg 45	1,5	16,70	48,00	19,59	-28,41	nee
433353_B	Rembrandtweg 45	4,5	18,48	48,00	20,77	-27,23	nee
433353_C	Rembrandtweg 45	7,5	20,43	48,00	22,46	-25,54	nee
433353_D	Rembrandtweg 45	10,5	22,26	48,00	24,35	-23,65	nee
433353_E	Rembrandtweg 45	13,5	26,75	48,00	28,16	-19,84	nee
433353_F	Rembrandtweg 45	16,5	29,08	48,00	30,59	-17,41	nee
433353_A	Rembrandtweg 47	1,5	16,70	48,00	19,59	-28,41	nee
433353_B	Rembrandtweg 47	4,5	18,48	48,00	20,77	-27,23	nee
433353_C	Rembrandtweg 47	7,5	20,43	48,00	22,46	-25,54	nee
433353_D	Rembrandtweg 47	10,5	22,26	48,00	24,35	-23,65	nee
433353_E	Rembrandtweg 47	13,5	26,75	48,00	28,16	-19,84	nee
433353_F	Rembrandtweg 47	16,5	29,08	48,00	30,59	-17,41	nee
430629_A	Rembrandtweg 5	1,5	14,38	48,00	18,16	-29,84	nee
430629_B	Rembrandtweg 5	10,5	18,25	48,00	21,49	-26,51	nee
430629_C	Rembrandtweg 5	13,5	22,08	48,00	23,91	-24,09	nee
430629_D	Rembrandtweg 5	16,5	26,16	48,00	27,13	-20,87	nee
430629_E	Rembrandtweg 5	19,5	31,08	48,00	31,62	-16,38	nee
433353_A	Rembrandtweg 51	1,5	16,70	48,00	19,59	-28,41	nee
433353_B	Rembrandtweg 51	4,5	18,48	48,00	20,77	-27,23	nee
433353_C	Rembrandtweg 51	7,5	20,43	48,00	22,46	-25,54	nee
433353_D	Rembrandtweg 51	10,5	22,26	48,00	24,35	-23,65	nee
433353_E	Rembrandtweg 51	13,5	26,75	48,00	28,16	-19,84	nee
433353_F	Rembrandtweg 51	16,5	29,08	48,00	30,59	-17,41	nee
430743_A	Rembrandtweg 5A	1,5	17,52	48,00	21,97	-26,03	nee
430743_B	Rembrandtweg 5A	4,5	19,46	48,00	23,87	-24,13	nee
430743_C	Rembrandtweg 5A	7,5	21,40	48,00	25,75	-22,25	nee
430743_D	Rembrandtweg 5A	10,5	25,13	48,00	28,73	-19,27	nee
430743_E	Rembrandtweg 5A	13,5	27,86	48,00	31,23	-16,77	nee
430743_F	Rembrandtweg 5A	16,5	32,56	48,00	34,43	-13,57	nee
430629_A	Rembrandtweg 5B	1,5	14,38	48,00	18,16	-29,84	nee
430629_B	Rembrandtweg 5B	10,5	18,25	48,00	21,49	-26,51	nee
430629_C	Rembrandtweg 5B	13,5	22,08	48,00	23,91	-24,09	nee
430629_D	Rembrandtweg 5B	16,5	26,16	48,00	27,13	-20,87	nee
430629_E	Rembrandtweg 5B	19,5	31,08	48,00	31,62	-16,38	nee
433356_A	Rembrandtweg 6	1,5	15,49	48,00	18,83	-29,17	nee
433356_B	Rembrandtweg 6	4,5	16,82	48,00	20,22	-27,78	nee
433356_C	Rembrandtweg 6	7,5	19,01	48,00	22,31	-25,69	nee
430629_A	Rembrandtweg 7	1,5	14,38	48,00	18,16	-29,84	nee
430629_B	Rembrandtweg 7	10,5	18,25	48,00	21,49	-26,51	nee
430629_C	Rembrandtweg 7	13,5	22,08	48,00	23,91	-24,09	nee
430629_D	Rembrandtweg 7	16,5	26,16	48,00	27,13	-20,87	nee
430629_E	Rembrandtweg 7	19,5	31,08	48,00	31,62	-16,38	nee
430629_A	Rembrandtweg 7A	1,5	14,38	48,00	18,16	-29,84	nee

430629_B	Rembrandtweg 7A	10,5	18,25	48,00	21,49	-26,51	nee
430629_C	Rembrandtweg 7A	13,5	22,08	48,00	23,91	-24,09	nee
430629_D	Rembrandtweg 7A	16,5	26,16	48,00	27,13	-20,87	nee
430629_E	Rembrandtweg 7A	19,5	31,08	48,00	31,62	-16,38	nee
430629_A	Rembrandtweg 7B	1,5	14,38	48,00	18,16	-29,84	nee
430629_B	Rembrandtweg 7B	10,5	18,25	48,00	21,49	-26,51	nee
430629_C	Rembrandtweg 7B	13,5	22,08	48,00	23,91	-24,09	nee
430629_D	Rembrandtweg 7B	16,5	26,16	48,00	27,13	-20,87	nee
430629_E	Rembrandtweg 7B	19,5	31,08	48,00	31,62	-16,38	nee
430629_A	Rembrandtweg 7C	1,5	14,38	48,00	18,16	-29,84	nee
430629_B	Rembrandtweg 7C	10,5	18,25	48,00	21,49	-26,51	nee
430629_C	Rembrandtweg 7C	13,5	22,08	48,00	23,91	-24,09	nee
430629_D	Rembrandtweg 7C	16,5	26,16	48,00	27,13	-20,87	nee
430629_E	Rembrandtweg 7C	19,5	31,08	48,00	31,62	-16,38	nee
430629_A	Rembrandtweg 9	1,5	14,38	48,00	18,16	-29,84	nee
430629_B	Rembrandtweg 9	10,5	18,25	48,00	21,49	-26,51	nee
430629_C	Rembrandtweg 9	13,5	22,08	48,00	23,91	-24,09	nee
430629_D	Rembrandtweg 9	16,5	26,16	48,00	27,13	-20,87	nee
430629_E	Rembrandtweg 9	19,5	31,08	48,00	31,62	-16,38	nee
430743_A	Rembrandtweg 9A	1,5	17,52	48,00	21,97	-26,03	nee
430743_B	Rembrandtweg 9A	4,5	19,46	48,00	23,87	-24,13	nee
430743_C	Rembrandtweg 9A	7,5	21,40	48,00	25,75	-22,25	nee
430743_D	Rembrandtweg 9A	10,5	25,13	48,00	28,73	-19,27	nee
430743_E	Rembrandtweg 9A	13,5	27,86	48,00	31,23	-16,77	nee
430743_F	Rembrandtweg 9A	16,5	32,56	48,00	34,43	-13,57	nee
430629_A	Rembrandtweg 9B	1,5	14,38	48,00	18,16	-29,84	nee
430629_B	Rembrandtweg 9B	10,5	18,25	48,00	21,49	-26,51	nee
430629_C	Rembrandtweg 9B	13,5	22,08	48,00	23,91	-24,09	nee
430629_D	Rembrandtweg 9B	16,5	26,16	48,00	27,13	-20,87	nee
430629_E	Rembrandtweg 9B	19,5	31,08	48,00	31,62	-16,38	nee
430629_A	Rembrandtweg 9C	1,5	14,38	48,00	18,16	-29,84	nee
430629_B	Rembrandtweg 9C	10,5	18,25	48,00	21,49	-26,51	nee
430629_C	Rembrandtweg 9C	13,5	22,08	48,00	23,91	-24,09	nee
430629_D	Rembrandtweg 9C	16,5	26,16	48,00	27,13	-20,87	nee
430629_E	Rembrandtweg 9C	19,5	31,08	48,00	31,62	-16,38	nee
430619_A	Sandbergplein 1	1,5	13,28	48,00	16,75	-31,25	nee
430619_B	Sandbergplein 1	10,5	27,81	48,00	29,39	-18,61	nee
430619_C	Sandbergplein 1	13,5	26,95	48,00	29,98	-18,02	nee
430619_D	Sandbergplein 1	16,5	31,90	48,00	33,37	-14,63	nee
430619_E	Sandbergplein 1	19,5	33,28	48,00	36,01	-11,99	nee
430619_A	Sandbergplein 10	1,5	13,28	48,00	16,75	-31,25	nee
430619_B	Sandbergplein 10	10,5	27,81	48,00	29,39	-18,61	nee
430619_C	Sandbergplein 10	13,5	26,95	48,00	29,98	-18,02	nee
430619_D	Sandbergplein 10	16,5	31,90	48,00	33,37	-14,63	nee
430619_E	Sandbergplein 10	19,5	33,28	48,00	36,01	-11,99	nee
430619_A	Sandbergplein 11	1,5	13,28	48,00	16,75	-31,25	nee
430619_B	Sandbergplein 11	10,5	27,81	48,00	29,39	-18,61	nee
430619_C	Sandbergplein 11	13,5	26,95	48,00	29,98	-18,02	nee
430619_D	Sandbergplein 11	16,5	31,90	48,00	33,37	-14,63	nee
430619_E	Sandbergplein 11	19,5	33,28	48,00	36,01	-11,99	nee
430619_A	Sandbergplein 12	1,5	13,28	48,00	16,75	-31,25	nee
430619_B	Sandbergplein 12	10,5	27,81	48,00	29,39	-18,61	nee
430619_C	Sandbergplein 12	13,5	26,95	48,00	29,98	-18,02	nee
430619_D	Sandbergplein 12	16,5	31,90	48,00	33,37	-14,63	nee
430619_E	Sandbergplein 12	19,5	33,28	48,00	36,01	-11,99	nee
430619_A	Sandbergplein 13	1,5	13,28	48,00	16,75	-31,25	nee
430619_B	Sandbergplein 13	10,5	27,81	48,00	29,39	-18,61	nee
430619_C	Sandbergplein 13	13,5	26,95	48,00	29,98	-18,02	nee
430619_D	Sandbergplein 13	16,5	31,90	48,00	33,37	-14,63	nee

430619_D	Sandbergplein 3	16,5	31,90	48,00	33,37	-14,63	nee
430619_E	Sandbergplein 3	19,5	33,28	48,00	36,01	-11,99	nee
430619_A	Sandbergplein 4	1,5	13,28	48,00	16,75	-31,25	nee
430619_B	Sandbergplein 4	10,5	27,81	48,00	29,39	-18,61	nee
430619_C	Sandbergplein 4	13,5	26,95	48,00	29,98	-18,02	nee
430619_D	Sandbergplein 4	16,5	31,90	48,00	33,37	-14,63	nee
430619_E	Sandbergplein 4	19,5	33,28	48,00	36,01	-11,99	nee
430619_A	Sandbergplein 5	1,5	13,28	48,00	16,75	-31,25	nee
430619_B	Sandbergplein 5	10,5	27,81	48,00	29,39	-18,61	nee
430619_C	Sandbergplein 5	13,5	26,95	48,00	29,98	-18,02	nee
430619_D	Sandbergplein 5	16,5	31,90	48,00	33,37	-14,63	nee
430619_E	Sandbergplein 5	19,5	33,28	48,00	36,01	-11,99	nee
430619_A	Sandbergplein 6	1,5	13,28	48,00	16,75	-31,25	nee
430619_B	Sandbergplein 6	10,5	27,81	48,00	29,39	-18,61	nee
430619_C	Sandbergplein 6	13,5	26,95	48,00	29,98	-18,02	nee
430619_D	Sandbergplein 6	16,5	31,90	48,00	33,37	-14,63	nee
430619_E	Sandbergplein 6	19,5	33,28	48,00	36,01	-11,99	nee
430619_A	Sandbergplein 7	1,5	13,28	48,00	16,75	-31,25	nee
430619_B	Sandbergplein 7	10,5	27,81	48,00	29,39	-18,61	nee
430619_C	Sandbergplein 7	13,5	26,95	48,00	29,98	-18,02	nee
430619_D	Sandbergplein 7	16,5	31,90	48,00	33,37	-14,63	nee
430619_E	Sandbergplein 7	19,5	33,28	48,00	36,01	-11,99	nee
430619_A	Sandbergplein 8	1,5	13,28	48,00	16,75	-31,25	nee
430619_B	Sandbergplein 8	10,5	27,81	48,00	29,39	-18,61	nee
430619_C	Sandbergplein 8	13,5	26,95	48,00	29,98	-18,02	nee
430619_D	Sandbergplein 8	16,5	31,90	48,00	33,37	-14,63	nee
430619_E	Sandbergplein 8	19,5	33,28	48,00	36,01	-11,99	nee
430619_A	Sandbergplein 9	1,5	13,28	48,00	16,75	-31,25	nee
430619_B	Sandbergplein 9	10,5	27,81	48,00	29,39	-18,61	nee
430619_C	Sandbergplein 9	13,5	26,95	48,00	29,98	-18,02	nee
430619_D	Sandbergplein 9	16,5	31,90	48,00	33,37	-14,63	nee
430619_E	Sandbergplein 9	19,5	33,28	48,00	36,01	-11,99	nee
430743_A	Stadsplein 10	1,5	17,52	48,00	21,97	-26,03	nee
430743_B	Stadsplein 10	4,5	19,46	48,00	23,87	-24,13	nee
430743_C	Stadsplein 10	7,5	21,40	48,00	25,75	-22,25	nee
430743_D	Stadsplein 10	10,5	25,13	48,00	28,73	-19,27	nee
430743_E	Stadsplein 10	13,5	27,86	48,00	31,23	-16,77	nee
430743_F	Stadsplein 10	16,5	32,56	48,00	34,43	-13,57	nee
433348_A	Stadsplein 100	1,5	22,20	48,00	39,58	-8,42	nee
433348_B	Stadsplein 100	4,5	24,60	48,00	39,32	-8,68	nee
433348_C	Stadsplein 100	7,5	28,26	48,00	39,34	-8,66	nee
433348_D	Stadsplein 100	10,5	33,27	48,00	40,29	-7,71	nee
433348_E	Stadsplein 100	13,5	35,68	48,00	40,05	-7,95	nee
433347_A	Stadsplein 101	1,5	20,44	48,00	31,94	-16,06	nee
433347_B	Stadsplein 101	4,5	23,73	48,00	32,26	-15,74	nee
433347_C	Stadsplein 101	7,5	28,22	48,00	34,28	-13,72	nee
433347_D	Stadsplein 101	10,5	29,49	48,00	34,85	-13,15	nee
433347_E	Stadsplein 101	13,5	27,69	48,00	33,01	-14,99	nee
433347_A	Stadsplein 102	1,5	20,44	48,00	31,94	-16,06	nee
433347_B	Stadsplein 102	4,5	23,73	48,00	32,26	-15,74	nee
433347_C	Stadsplein 102	7,5	28,22	48,00	34,28	-13,72	nee
433347_D	Stadsplein 102	10,5	29,49	48,00	34,85	-13,15	nee
433347_E	Stadsplein 102	13,5	27,69	48,00	33,01	-14,99	nee
433347_A	Stadsplein 103	1,5	20,44	48,00	31,94	-16,06	nee
433347_B	Stadsplein 103	4,5	23,73	48,00	32,26	-15,74	nee
433347_C	Stadsplein 103	7,5	28,22	48,00	34,28	-13,72	nee
433347_D	Stadsplein 103	10,5	29,49	48,00	34,85	-13,15	nee
433347_E	Stadsplein 103	13,5	27,69	48,00	33,01	-14,99	nee
430743_A	Stadsplein 14	1,5	17,52	48,00	21,97	-26,03	nee

430743_B	Stadsplein 14	4,5	19,46	48,00	23,87	-24,13	nee
430743_C	Stadsplein 14	7,5	21,40	48,00	25,75	-22,25	nee
430743_D	Stadsplein 14	10,5	25,13	48,00	28,73	-19,27	nee
430743_E	Stadsplein 14	13,5	27,86	48,00	31,23	-16,77	nee
430743_F	Stadsplein 14	16,5	32,56	48,00	34,43	-13,57	nee
433351_A	Stadsplein 16	1,5	16,45	48,00	20,94	-27,06	nee
433351_B	Stadsplein 16	4,5	17,80	48,00	22,26	-25,74	nee
433351_C	Stadsplein 16	7,5	19,85	48,00	24,12	-23,88	nee
433351_D	Stadsplein 16	10,5	23,74	48,00	26,94	-21,06	nee
433351_A	Stadsplein 18	1,5	16,45	48,00	20,94	-27,06	nee
433351_B	Stadsplein 18	4,5	17,80	48,00	22,26	-25,74	nee
433351_C	Stadsplein 18	7,5	19,85	48,00	24,12	-23,88	nee
433351_D	Stadsplein 18	10,5	23,74	48,00	26,94	-21,06	nee
433351_A	Stadsplein 20	1,5	16,45	48,00	20,94	-27,06	nee
433351_B	Stadsplein 20	4,5	17,80	48,00	22,26	-25,74	nee
433351_C	Stadsplein 20	7,5	19,85	48,00	24,12	-23,88	nee
433351_D	Stadsplein 20	10,5	23,74	48,00	26,94	-21,06	nee
433351_A	Stadsplein 21	1,5	16,45	48,00	20,94	-27,06	nee
433351_B	Stadsplein 21	4,5	17,80	48,00	22,26	-25,74	nee
433351_C	Stadsplein 21	7,5	19,85	48,00	24,12	-23,88	nee
433351_D	Stadsplein 21	10,5	23,74	48,00	26,94	-21,06	nee
433351_A	Stadsplein 22	1,5	16,45	48,00	20,94	-27,06	nee
433351_B	Stadsplein 22	4,5	17,80	48,00	22,26	-25,74	nee
433351_C	Stadsplein 22	7,5	19,85	48,00	24,12	-23,88	nee
433351_D	Stadsplein 22	10,5	23,74	48,00	26,94	-21,06	nee
433351_A	Stadsplein 23	1,5	16,45	48,00	20,94	-27,06	nee
433351_B	Stadsplein 23	4,5	17,80	48,00	22,26	-25,74	nee
433351_C	Stadsplein 23	7,5	19,85	48,00	24,12	-23,88	nee
433351_D	Stadsplein 23	10,5	23,74	48,00	26,94	-21,06	nee
433351_A	Stadsplein 24	1,5	16,45	48,00	20,94	-27,06	nee
433351_B	Stadsplein 24	4,5	17,80	48,00	22,26	-25,74	nee
433351_C	Stadsplein 24	7,5	19,85	48,00	24,12	-23,88	nee
433351_D	Stadsplein 24	10,5	23,74	48,00	26,94	-21,06	nee
433351_A	Stadsplein 25	1,5	16,45	48,00	20,94	-27,06	nee
433351_B	Stadsplein 25	4,5	17,80	48,00	22,26	-25,74	nee
433351_C	Stadsplein 25	7,5	19,85	48,00	24,12	-23,88	nee
433351_D	Stadsplein 25	10,5	23,74	48,00	26,94	-21,06	nee
433351_A	Stadsplein 26	1,5	16,45	48,00	20,94	-27,06	nee
433351_B	Stadsplein 26	4,5	17,80	48,00	22,26	-25,74	nee
433351_C	Stadsplein 26	7,5	19,85	48,00	24,12	-23,88	nee
433351_D	Stadsplein 26	10,5	23,74	48,00	26,94	-21,06	nee
433351_A	Stadsplein 27	1,5	16,45	48,00	20,94	-27,06	nee
433351_B	Stadsplein 27	4,5	17,80	48,00	22,26	-25,74	nee
433351_C	Stadsplein 27	7,5	19,85	48,00	24,12	-23,88	nee
433351_D	Stadsplein 27	10,5	23,74	48,00	26,94	-21,06	nee
433351_A	Stadsplein 28	1,5	16,45	48,00	20,94	-27,06	nee
433351_B	Stadsplein 28	4,5	17,80	48,00	22,26	-25,74	nee
433351_C	Stadsplein 28	7,5	19,85	48,00	24,12	-23,88	nee
433351_D	Stadsplein 28	10,5	23,74	48,00	26,94	-21,06	nee
433351_A	Stadsplein 29	1,5	16,45	48,00	20,94	-27,06	nee
433351_B	Stadsplein 29	4,5	17,80	48,00	22,26	-25,74	nee
433351_C	Stadsplein 29	7,5	19,85	48,00	24,12	-23,88	nee
433351_D	Stadsplein 29	10,5	23,74	48,00	26,94	-21,06	nee
433351_A	Stadsplein 30	1,5	16,45	48,00	20,94	-27,06	nee
433351_B	Stadsplein 30	4,5	17,80	48,00	22,26	-25,74	nee
433351_C	Stadsplein 30	7,5	19,85	48,00	24,12	-23,88	nee
433351_D	Stadsplein 30	10,5	23,74	48,00	26,94	-21,06	nee
433351_A	Stadsplein 31	1,5	16,45	48,00	20,94	-27,06	nee
433351_B	Stadsplein 31	4,5	17,80	48,00	22,26	-25,74	nee

433351_D	Stadsplein 77	10,5	23,74	48,00	26,94	-21,06	nee
433351_A	Stadsplein 78	1,5	16,45	48,00	20,94	-27,06	nee
433351_B	Stadsplein 78	4,5	17,80	48,00	22,26	-25,74	nee
433351_C	Stadsplein 78	7,5	19,85	48,00	24,12	-23,88	nee
433351_D	Stadsplein 78	10,5	23,74	48,00	26,94	-21,06	nee
433351_A	Stadsplein 79	1,5	16,45	48,00	20,94	-27,06	nee
433351_B	Stadsplein 79	4,5	17,80	48,00	22,26	-25,74	nee
433351_C	Stadsplein 79	7,5	19,85	48,00	24,12	-23,88	nee
433351_D	Stadsplein 79	10,5	23,74	48,00	26,94	-21,06	nee
433351_A	Stadsplein 80	1,5	16,45	48,00	20,94	-27,06	nee
433351_B	Stadsplein 80	4,5	17,80	48,00	22,26	-25,74	nee
433351_C	Stadsplein 80	7,5	19,85	48,00	24,12	-23,88	nee
433351_D	Stadsplein 80	10,5	23,74	48,00	26,94	-21,06	nee
433351_A	Stadsplein 81	1,5	16,45	48,00	20,94	-27,06	nee
433351_B	Stadsplein 81	4,5	17,80	48,00	22,26	-25,74	nee
433351_C	Stadsplein 81	7,5	19,85	48,00	24,12	-23,88	nee
433351_D	Stadsplein 81	10,5	23,74	48,00	26,94	-21,06	nee
433351_A	Stadsplein 82	1,5	16,45	48,00	20,94	-27,06	nee
433351_B	Stadsplein 82	4,5	17,80	48,00	22,26	-25,74	nee
433351_C	Stadsplein 82	7,5	19,85	48,00	24,12	-23,88	nee
433351_D	Stadsplein 82	10,5	23,74	48,00	26,94	-21,06	nee
433351_A	Stadsplein 83	1,5	16,45	48,00	20,94	-27,06	nee
433351_B	Stadsplein 83	4,5	17,80	48,00	22,26	-25,74	nee
433351_C	Stadsplein 83	7,5	19,85	48,00	24,12	-23,88	nee
433351_D	Stadsplein 83	10,5	23,74	48,00	26,94	-21,06	nee
433351_A	Stadsplein 84	1,5	16,45	48,00	20,94	-27,06	nee
433351_B	Stadsplein 84	4,5	17,80	48,00	22,26	-25,74	nee
433351_C	Stadsplein 84	7,5	19,85	48,00	24,12	-23,88	nee
433351_D	Stadsplein 84	10,5	23,74	48,00	26,94	-21,06	nee
433351_A	Stadsplein 85	1,5	16,45	48,00	20,94	-27,06	nee
433351_B	Stadsplein 85	4,5	17,80	48,00	22,26	-25,74	nee
433351_C	Stadsplein 85	7,5	19,85	48,00	24,12	-23,88	nee
433351_D	Stadsplein 85	10,5	23,74	48,00	26,94	-21,06	nee
433351_A	Stadsplein 86	1,5	16,45	48,00	20,94	-27,06	nee
433351_B	Stadsplein 86	4,5	17,80	48,00	22,26	-25,74	nee
433351_C	Stadsplein 86	7,5	19,85	48,00	24,12	-23,88	nee
433351_D	Stadsplein 86	10,5	23,74	48,00	26,94	-21,06	nee
433351_A	Stadsplein 87	1,5	16,45	48,00	20,94	-27,06	nee
433351_B	Stadsplein 87	4,5	17,80	48,00	22,26	-25,74	nee
433351_C	Stadsplein 87	7,5	19,85	48,00	24,12	-23,88	nee
433351_D	Stadsplein 87	10,5	23,74	48,00	26,94	-21,06	nee
433351_A	Stadsplein 88	1,5	16,45	48,00	20,94	-27,06	nee
433351_B	Stadsplein 88	4,5	17,80	48,00	22,26	-25,74	nee
433351_C	Stadsplein 88	7,5	19,85	48,00	24,12	-23,88	nee
433351_D	Stadsplein 88	10,5	23,74	48,00	26,94	-21,06	nee
433351_A	Stadsplein 89	1,5	16,45	48,00	20,94	-27,06	nee
433351_B	Stadsplein 89	4,5	17,80	48,00	22,26	-25,74	nee
433351_C	Stadsplein 89	7,5	19,85	48,00	24,12	-23,88	nee
433351_D	Stadsplein 89	10,5	23,74	48,00	26,94	-21,06	nee
430742_A	Stadsplein 96	1,5	22,28	48,00	24,71	-23,29	nee
430742_B	Stadsplein 96	4,5	26,99	48,00	27,49	-20,51	nee
430742_C	Stadsplein 96	7,5	31,05	48,00	30,92	-17,08	nee
430742_D	Stadsplein 96	10,5	35,17	48,00	34,87	-13,13	nee
433348_A	Stadsplein 97	1,5	22,20	48,00	39,58	-8,42	nee
433348_B	Stadsplein 97	4,5	24,60	48,00	39,32	-8,68	nee
433348_C	Stadsplein 97	7,5	28,26	48,00	39,34	-8,66	nee
433348_D	Stadsplein 97	10,5	33,27	48,00	40,29	-7,71	nee
433348_E	Stadsplein 97	13,5	35,68	48,00	40,05	-7,95	nee
433348_A	Stadsplein 99	1,5	22,20	48,00	39,58	-8,42	nee

433348_B	Stadsplein 99	4,5	24,60	48,00	39,32	-8,68	nee
433348_C	Stadsplein 99	7,5	28,26	48,00	39,34	-8,66	nee
433348_D	Stadsplein 99	10,5	33,27	48,00	40,29	-7,71	nee
433348_E	Stadsplein 99	13,5	35,68	48,00	40,05	-7,95	nee
433346_A	Thomas Cookstraat 1	1,5	23,17	48,00	39,55	-8,45	nee
433346_B	Thomas Cookstraat 1	4,5	25,42	48,00	39,97	-8,03	nee
433346_C	Thomas Cookstraat 1	7,5	29,15	48,00	40,42	-7,58	nee

Bijlage V.3

Resultaten Keizer Karelweg

Incl. aftrek art. 110g Wgh

punt	omschrijving	hoogte (m)	geluid-belasting ¹ in dB	hogere waarde	grens-waarde	geluid-belasting ¹ in dB	toename t.o.v. grens-waarde	recon-structie
430649_A	Adriaen van Ostadelaan 1	1,5	28,48	-	48,00	29,03	-18,97	nee
430649_B	Adriaen van Ostadelaan 1	4,5	30,30	-	48,00	30,77	-17,23	nee
430649_C	Adriaen van Ostadelaan 1	7,5	32,90	-	48,00	33,25	-14,75	nee
432635_A	Benderslaan 1	1,5	32,04	-	48,00	32,53	-15,47	nee
432635_B	Benderslaan 1	4,5	34,03	-	48,00	34,97	-13,03	nee
432635_C	Benderslaan 1	7,5	37,02	-	48,00	38,78	-9,22	nee
432632_A	Benderslaan 11	1,5	33,93	-	48,00	34,41	-13,59	nee
432632_B	Benderslaan 11	4,5	35,86	-	48,00	36,81	-11,19	nee
432632_C	Benderslaan 11	7,5	36,63	-	48,00	38,46	-9,54	nee
432632_A	Benderslaan 13	1,5	33,93	-	48,00	34,41	-13,59	nee
432632_B	Benderslaan 13	4,5	35,86	-	48,00	36,81	-11,19	nee
432632_C	Benderslaan 13	7,5	36,63	-	48,00	38,46	-9,54	nee
432632_A	Benderslaan 15	1,5	33,93	-	48,00	34,41	-13,59	nee
432632_B	Benderslaan 15	4,5	35,86	-	48,00	36,81	-11,19	nee
432632_C	Benderslaan 15	7,5	36,63	-	48,00	38,46	-9,54	nee
432635_A	Benderslaan 3	1,5	32,04	-	48,00	32,53	-15,47	nee
433416_A	Benderslaan 2	1,5	32,68	-	48,00	32,54	-15,46	nee
433416_B	Benderslaan 2	4,5	34,37	-	48,00	34,49	-13,51	nee
432635_B	Benderslaan 3	4,5	34,03	-	48,00	34,97	-13,03	nee
432635_C	Benderslaan 3	7,5	37,02	-	48,00	38,78	-9,22	nee
432635_A	Benderslaan 5	1,5	32,04	-	48,00	32,53	-15,47	nee
433417_A	Benderslaan 4	1,5	33,13	-	48,00	33,18	-14,82	nee
433417_B	Benderslaan 4	4,5	35,96	-	48,00	36,81	-11,19	nee
432635_B	Benderslaan 5	4,5	34,03	-	48,00	34,97	-13,03	nee
432635_C	Benderslaan 5	7,5	37,02	-	48,00	38,78	-9,22	nee
432632_A	Benderslaan 7	1,5	33,93	-	48,00	34,41	-13,59	nee
432632_B	Benderslaan 7	4,5	35,86	-	48,00	36,81	-11,19	nee
432632_C	Benderslaan 7	7,5	36,63	-	48,00	38,46	-9,54	nee
432632_A	Benderslaan 9	1,5	33,93	-	48,00	34,41	-13,59	nee
432632_B	Benderslaan 9	4,5	35,86	-	48,00	36,81	-11,19	nee
432632_C	Benderslaan 9	7,5	36,63	-	48,00	38,46	-9,54	nee
433351_A	Binnenhof 1	1,5	30,58	-	48,00	31,41	-16,59	nee
433351_B	Binnenhof 1	4,5	31,32	-	48,00	32,19	-15,81	nee
433351_C	Binnenhof 1	7,5	32,36	-	48,00	33,28	-14,72	nee
433351_D	Binnenhof 1	10,5	34,12	-	48,00	35,17	-12,83	nee
433351_A	Binnenhof 10	1,5	30,58	-	48,00	31,41	-16,59	nee
433351_B	Binnenhof 10	4,5	31,32	-	48,00	32,19	-15,81	nee
433351_C	Binnenhof 10	7,5	32,36	-	48,00	33,28	-14,72	nee
433351_D	Binnenhof 10	10,5	34,12	-	48,00	35,17	-12,83	nee
433351_A	Binnenhof 12	1,5	30,58	-	48,00	31,41	-16,59	nee
433351_B	Binnenhof 12	4,5	31,32	-	48,00	32,19	-15,81	nee
433351_C	Binnenhof 12	7,5	32,36	-	48,00	33,28	-14,72	nee
433351_D	Binnenhof 12	10,5	34,12	-	48,00	35,17	-12,83	nee
433351_A	Binnenhof 16	1,5	30,58	-	48,00	31,41	-16,59	nee
433351_B	Binnenhof 16	4,5	31,32	-	48,00	32,19	-15,81	nee
433351_C	Binnenhof 16	7,5	32,36	-	48,00	33,28	-14,72	nee
433351_D	Binnenhof 16	10,5	34,12	-	48,00	35,17	-12,83	nee
433351_A	Binnenhof 18	1,5	30,58	-	48,00	31,41	-16,59	nee
433351_B	Binnenhof 18	4,5	31,32	-	48,00	32,19	-15,81	nee
433351_C	Binnenhof 18	7,5	32,36	-	48,00	33,28	-14,72	nee
433351_D	Binnenhof 18	10,5	34,12	-	48,00	35,17	-12,83	nee
433351_A	Binnenhof 19	1,5	30,58	-	48,00	31,41	-16,59	nee

433351_C	Binnenhof 5G	7,5	32,36	-	48,00	33,28	-14,72	nee
433351_D	Binnenhof 5G	10,5	34,12	-	48,00	35,17	-12,83	nee
433351_A	Binnenhof 5J	1,5	30,58	-	48,00	31,41	-16,59	nee
433351_B	Binnenhof 5J	4,5	31,32	-	48,00	32,19	-15,81	nee
433351_C	Binnenhof 5J	7,5	32,36	-	48,00	33,28	-14,72	nee
433351_D	Binnenhof 5J	10,5	34,12	-	48,00	35,17	-12,83	nee
433351_A	Binnenhof 5K	1,5	30,58	-	48,00	31,41	-16,59	nee
433351_B	Binnenhof 5K	4,5	31,32	-	48,00	32,19	-15,81	nee
433351_C	Binnenhof 5K	7,5	32,36	-	48,00	33,28	-14,72	nee
433351_D	Binnenhof 5K	10,5	34,12	-	48,00	35,17	-12,83	nee
433351_A	Binnenhof 6	1,5	30,58	-	48,00	31,41	-16,59	nee
433351_B	Binnenhof 6	4,5	31,32	-	48,00	32,19	-15,81	nee
433351_C	Binnenhof 6	7,5	32,36	-	48,00	33,28	-14,72	nee
433351_D	Binnenhof 6	10,5	34,12	-	48,00	35,17	-12,83	nee
430741_A	Binnenhof 60	1,5	29,65	-	48,00	31,15	-16,85	nee
430741_B	Binnenhof 60	4,5	32,34	-	48,00	34,21	-13,79	nee
430741_C	Binnenhof 60	7,5	38,03	-	48,00	39,64	-8,36	nee
430741_D	Binnenhof 60	10,5	39,28	-	48,00	40,57	-7,43	nee
433351_A	Binnenhof 61	1,5	30,58	-	48,00	31,41	-16,59	nee
433351_B	Binnenhof 61	4,5	31,32	-	48,00	32,19	-15,81	nee
433351_C	Binnenhof 61	7,5	32,36	-	48,00	33,28	-14,72	nee
433351_D	Binnenhof 61	10,5	34,12	-	48,00	35,17	-12,83	nee
430741_A	Binnenhof 61A	1,5	29,65	-	48,00	31,15	-16,85	nee
430741_B	Binnenhof 61A	4,5	32,34	-	48,00	34,21	-13,79	nee
430741_C	Binnenhof 61A	7,5	38,03	-	48,00	39,64	-8,36	nee
430741_D	Binnenhof 61A	10,5	39,28	-	48,00	40,57	-7,43	nee
430741_A	Binnenhof 62	1,5	29,65	-	48,00	31,15	-16,85	nee
430741_B	Binnenhof 62	4,5	32,34	-	48,00	34,21	-13,79	nee
430741_C	Binnenhof 62	7,5	38,03	-	48,00	39,64	-8,36	nee
430741_D	Binnenhof 62	10,5	39,28	-	48,00	40,57	-7,43	nee
430741_A	Binnenhof 62A	1,5	29,65	-	48,00	31,15	-16,85	nee
430741_B	Binnenhof 62A	4,5	32,34	-	48,00	34,21	-13,79	nee
430741_C	Binnenhof 62A	7,5	38,03	-	48,00	39,64	-8,36	nee
430741_D	Binnenhof 62A	10,5	39,28	-	48,00	40,57	-7,43	nee
430741_A	Binnenhof 63	1,5	29,65	-	48,00	31,15	-16,85	nee
430741_B	Binnenhof 63	4,5	32,34	-	48,00	34,21	-13,79	nee
430741_C	Binnenhof 63	7,5	38,03	-	48,00	39,64	-8,36	nee
430741_D	Binnenhof 63	10,5	39,28	-	48,00	40,57	-7,43	nee
433351_A	Binnenhof 69	1,5	30,58	-	48,00	31,41	-16,59	nee
433351_B	Binnenhof 69	4,5	31,32	-	48,00	32,19	-15,81	nee
433351_C	Binnenhof 69	7,5	32,36	-	48,00	33,28	-14,72	nee
433351_D	Binnenhof 69	10,5	34,12	-	48,00	35,17	-12,83	nee
433351_A	Binnenhof 6B	1,5	30,58	-	48,00	31,41	-16,59	nee
433351_B	Binnenhof 6B	4,5	31,32	-	48,00	32,19	-15,81	nee
433351_C	Binnenhof 6B	7,5	32,36	-	48,00	33,28	-14,72	nee
433351_D	Binnenhof 6B	10,5	34,12	-	48,00	35,17	-12,83	nee
433351_A	Binnenhof 6C	1,5	30,58	-	48,00	31,41	-16,59	nee
433351_B	Binnenhof 6C	4,5	31,32	-	48,00	32,19	-15,81	nee
433351_C	Binnenhof 6C	7,5	32,36	-	48,00	33,28	-14,72	nee
433351_D	Binnenhof 6C	10,5	34,12	-	48,00	35,17	-12,83	nee
433351_A	Binnenhof 6G	1,5	30,58	-	48,00	31,41	-16,59	nee
433351_B	Binnenhof 6G	4,5	31,32	-	48,00	32,19	-15,81	nee
433351_C	Binnenhof 6G	7,5	32,36	-	48,00	33,28	-14,72	nee
433351_D	Binnenhof 6G	10,5	34,12	-	48,00	35,17	-12,83	nee
433351_A	Binnenhof 6J	1,5	30,58	-	48,00	31,41	-16,59	nee
433351_B	Binnenhof 6J	4,5	31,32	-	48,00	32,19	-15,81	nee
433351_C	Binnenhof 6J	7,5	32,36	-	48,00	33,28	-14,72	nee
433351_D	Binnenhof 6J	10,5	34,12	-	48,00	35,17	-12,83	nee
433351_A	Binnenhof 7	1,5	30,58	-	48,00	31,41	-16,59	nee

433351_A	Binnenhof 84	1,5	30,58	-	48,00	31,41	-16,59	nee
433351_B	Binnenhof 84	4,5	31,32	-	48,00	32,19	-15,81	nee
433351_C	Binnenhof 84	7,5	32,36	-	48,00	33,28	-14,72	nee
433351_D	Binnenhof 84	10,5	34,12	-	48,00	35,17	-12,83	nee
433351_A	Binnenhof 85	1,5	30,58	-	48,00	31,41	-16,59	nee
433351_B	Binnenhof 85	4,5	31,32	-	48,00	32,19	-15,81	nee
433351_C	Binnenhof 85	7,5	32,36	-	48,00	33,28	-14,72	nee
433351_D	Binnenhof 85	10,5	34,12	-	48,00	35,17	-12,83	nee
433351_A	Binnenhof 86	1,5	30,58	-	48,00	31,41	-16,59	nee
433351_B	Binnenhof 86	4,5	31,32	-	48,00	32,19	-15,81	nee
433351_C	Binnenhof 86	7,5	32,36	-	48,00	33,28	-14,72	nee
433351_D	Binnenhof 86	10,5	34,12	-	48,00	35,17	-12,83	nee
433351_A	Binnenhof 87	1,5	30,58	-	48,00	31,41	-16,59	nee
433351_B	Binnenhof 87	4,5	31,32	-	48,00	32,19	-15,81	nee
433351_C	Binnenhof 87	7,5	32,36	-	48,00	33,28	-14,72	nee
433351_D	Binnenhof 87	10,5	34,12	-	48,00	35,17	-12,83	nee
433351_A	Binnenhof 88	1,5	30,58	-	48,00	31,41	-16,59	nee
433351_B	Binnenhof 88	4,5	31,32	-	48,00	32,19	-15,81	nee
433351_C	Binnenhof 88	7,5	32,36	-	48,00	33,28	-14,72	nee
433351_D	Binnenhof 88	10,5	34,12	-	48,00	35,17	-12,83	nee
433351_A	Binnenhof 8A	1,5	30,58	-	48,00	31,41	-16,59	nee
433351_B	Binnenhof 8A	4,5	31,32	-	48,00	32,19	-15,81	nee
433351_C	Binnenhof 8A	7,5	32,36	-	48,00	33,28	-14,72	nee
433351_D	Binnenhof 8A	10,5	34,12	-	48,00	35,17	-12,83	nee
432663_A	Bleriotlaan 1	1,5	48,13	-	48,13	47,92	-0,21	nee
432663_B	Bleriotlaan 1	4,5	50,57	-	50,57	50,35	-0,22	nee
432663_C	Bleriotlaan 1	7,5	51,54	-	51,54	51,33	-0,21	nee
432667_A	Bleriotlaan 10	1,5	41,30	-	48,00	41,02	-6,98	nee
432667_B	Bleriotlaan 10	4,5	42,00	-	48,00	41,80	-6,20	nee
432667_C	Bleriotlaan 10	7,5	44,60	-	48,00	44,46	-3,54	nee
432651_A	Bleriotlaan 11	1,5	35,92	-	48,00	35,75	-12,25	nee
432651_B	Bleriotlaan 11	4,5	39,65	-	48,00	39,53	-8,47	nee
432651_C	Bleriotlaan 11	7,5	42,75	-	48,00	43,13	-4,87	nee
432660_A	Bleriotlaan 12	1,5	38,75	-	48,00	38,55	-9,45	nee
432660_B	Bleriotlaan 12	4,5	40,62	-	48,00	40,51	-7,49	nee
432660_C	Bleriotlaan 12	7,5	44,29	-	48,00	44,29	-3,71	nee
432651_A	Bleriotlaan 13	1,5	35,92	-	48,00	35,75	-12,25	nee
432651_B	Bleriotlaan 13	4,5	39,65	-	48,00	39,53	-8,47	nee
432651_C	Bleriotlaan 13	7,5	42,75	-	48,00	43,13	-4,87	nee
432660_A	Bleriotlaan 14	1,5	38,75	-	48,00	38,55	-9,45	nee
432660_B	Bleriotlaan 14	4,5	40,62	-	48,00	40,51	-7,49	nee
432660_C	Bleriotlaan 14	7,5	44,29	-	48,00	44,29	-3,71	nee
432651_A	Bleriotlaan 15	1,5	35,92	-	48,00	35,75	-12,25	nee
432651_B	Bleriotlaan 15	4,5	39,65	-	48,00	39,53	-8,47	nee
432651_C	Bleriotlaan 15	7,5	42,75	-	48,00	43,13	-4,87	nee
432660_A	Bleriotlaan 16	1,5	38,75	-	48,00	38,55	-9,45	nee
432660_B	Bleriotlaan 16	4,5	40,62	-	48,00	40,51	-7,49	nee
432660_C	Bleriotlaan 16	7,5	44,29	-	48,00	44,29	-3,71	nee
432651_A	Bleriotlaan 17	1,5	35,92	-	48,00	35,75	-12,25	nee
432651_B	Bleriotlaan 17	4,5	39,65	-	48,00	39,53	-8,47	nee
432651_C	Bleriotlaan 17	7,5	42,75	-	48,00	43,13	-4,87	nee
432660_A	Bleriotlaan 18	1,5	38,75	-	48,00	38,55	-9,45	nee
432660_B	Bleriotlaan 18	4,5	40,62	-	48,00	40,51	-7,49	nee
432660_C	Bleriotlaan 18	7,5	44,29	-	48,00	44,29	-3,71	nee
432651_A	Bleriotlaan 19	1,5	35,92	-	48,00	35,75	-12,25	nee
432651_B	Bleriotlaan 19	4,5	39,65	-	48,00	39,53	-8,47	nee
432651_C	Bleriotlaan 19	7,5	42,75	-	48,00	43,13	-4,87	nee
432667_A	Bleriotlaan 2	1,5	41,30	-	48,00	41,02	-6,98	nee
432667_B	Bleriotlaan 2	4,5	42,00	-	48,00	41,80	-6,20	nee

432667_C	Bleriotlaan 2	7,5	44,60	-	48,00	44,46	-3,54	nee
432653_A	Bleriotlaan 20	1,5	38,85	-	48,00	38,75	-9,25	nee
432653_B	Bleriotlaan 20	4,5	40,24	-	48,00	40,78	-7,22	nee
432653_C	Bleriotlaan 20	7,5	42,51	-	48,00	42,57	-5,43	nee
432651_A	Bleriotlaan 21	1,5	35,92	-	48,00	35,75	-12,25	nee
432651_B	Bleriotlaan 21	4,5	39,65	-	48,00	39,53	-8,47	nee
432651_C	Bleriotlaan 21	7,5	42,75	-	48,00	43,13	-4,87	nee
432653_A	Bleriotlaan 22	1,5	38,85	-	48,00	38,75	-9,25	nee
432653_B	Bleriotlaan 22	4,5	40,24	-	48,00	40,78	-7,22	nee
432653_C	Bleriotlaan 22	7,5	42,51	-	48,00	42,57	-5,43	nee
432651_A	Bleriotlaan 23	1,5	35,92	-	48,00	35,75	-12,25	nee
432651_B	Bleriotlaan 23	4,5	39,65	-	48,00	39,53	-8,47	nee
432651_C	Bleriotlaan 23	7,5	42,75	-	48,00	43,13	-4,87	nee
432653_A	Bleriotlaan 24	1,5	38,85	-	48,00	38,75	-9,25	nee
432653_B	Bleriotlaan 24	4,5	40,24	-	48,00	40,78	-7,22	nee
432653_C	Bleriotlaan 24	7,5	42,51	-	48,00	42,57	-5,43	nee
432651_A	Bleriotlaan 25	1,5	35,92	-	48,00	35,75	-12,25	nee
432651_B	Bleriotlaan 25	4,5	39,65	-	48,00	39,53	-8,47	nee
432651_C	Bleriotlaan 25	7,5	42,75	-	48,00	43,13	-4,87	nee
432653_A	Bleriotlaan 26	1,5	38,85	-	48,00	38,75	-9,25	nee
432653_B	Bleriotlaan 26	4,5	40,24	-	48,00	40,78	-7,22	nee
432653_C	Bleriotlaan 26	7,5	42,51	-	48,00	42,57	-5,43	nee
432653_A	Bleriotlaan 28	1,5	38,85	-	48,00	38,75	-9,25	nee
432653_B	Bleriotlaan 28	4,5	40,24	-	48,00	40,78	-7,22	nee
432653_C	Bleriotlaan 28	7,5	42,51	-	48,00	42,57	-5,43	nee
432663_A	Bleriotlaan 3	1,5	48,13	-	48,13	47,92	-0,21	nee
432663_B	Bleriotlaan 3	4,5	50,57	-	50,57	50,35	-0,22	nee
432663_C	Bleriotlaan 3	7,5	51,54	-	51,54	51,33	-0,21	nee
432667_A	Bleriotlaan 4	1,5	41,30	-	48,00	41,02	-6,98	nee
432667_B	Bleriotlaan 4	4,5	42,00	-	48,00	41,80	-6,20	nee
432667_C	Bleriotlaan 4	7,5	44,60	-	48,00	44,46	-3,54	nee
432663_A	Bleriotlaan 5	1,5	48,13	-	48,13	47,92	-0,21	nee
432663_B	Bleriotlaan 5	4,5	50,57	-	50,57	50,35	-0,22	nee
432663_C	Bleriotlaan 5	7,5	51,54	-	51,54	51,33	-0,21	nee
432667_A	Bleriotlaan 6	1,5	41,30	-	48,00	41,02	-6,98	nee
432667_B	Bleriotlaan 6	4,5	42,00	-	48,00	41,80	-6,20	nee
432667_C	Bleriotlaan 6	7,5	44,60	-	48,00	44,46	-3,54	nee
432663_A	Bleriotlaan 7	1,5	48,13	-	48,13	47,92	-0,21	nee
432663_B	Bleriotlaan 7	4,5	50,57	-	50,57	50,35	-0,22	nee
432663_C	Bleriotlaan 7	7,5	51,54	-	51,54	51,33	-0,21	nee
432667_A	Bleriotlaan 8	1,5	41,30	-	48,00	41,02	-6,98	nee
432667_B	Bleriotlaan 8	4,5	42,00	-	48,00	41,80	-6,20	nee
432667_C	Bleriotlaan 8	7,5	44,60	-	48,00	44,46	-3,54	nee
432651_A	Bleriotlaan 9	1,5	35,92	-	48,00	35,75	-12,25	nee
432651_B	Bleriotlaan 9	4,5	39,65	-	48,00	39,53	-8,47	nee
432651_C	Bleriotlaan 9	7,5	42,75	-	48,00	43,13	-4,87	nee
432837_A	Boksdoornlaan 1	1,5	31,88	-	48,00	31,71	-16,29	nee
432837_B	Boksdoornlaan 1	4,5	34,69	-	48,00	35,08	-12,92	nee
432828_A	Boksdoornlaan 11	1,5	32,18	-	48,00	32,00	-16,00	nee
432828_B	Boksdoornlaan 11	4,5	35,32	-	48,00	35,68	-12,32	nee
432828_A	Boksdoornlaan 13	1,5	32,18	-	48,00	32,00	-16,00	nee
432828_B	Boksdoornlaan 13	4,5	35,32	-	48,00	35,68	-12,32	nee
432828_A	Boksdoornlaan 15	1,5	32,18	-	48,00	32,00	-16,00	nee
432828_B	Boksdoornlaan 15	4,5	35,32	-	48,00	35,68	-12,32	nee
432837_A	Boksdoornlaan 3	1,5	31,88	-	48,00	31,71	-16,29	nee
432837_B	Boksdoornlaan 3	4,5	34,69	-	48,00	35,08	-12,92	nee
432837_A	Boksdoornlaan 5	1,5	31,88	-	48,00	31,71	-16,29	nee
432837_B	Boksdoornlaan 5	4,5	34,69	-	48,00	35,08	-12,92	nee
432837_A	Boksdoornlaan 7	1,5	31,88	-	48,00	31,71	-16,29	nee

432837_B	Boksdoornlaan 7	4,5	34,69	-	48,00	35,08	-12,92	nee
432828_A	Boksdoornlaan 9	1,5	32,18	-	48,00	32,00	-16,00	nee
432828_B	Boksdoornlaan 9	4,5	35,32	-	48,00	35,68	-12,32	nee
432354_A	Bovenkerkerkade 14	1,5	39,05	-	48,00	38,29	-9,71	nee
432354_B	Bovenkerkerkade 14	4,5	38,99	-	48,00	39,48	-8,52	nee
432354_C	Bovenkerkerkade 14	7,5	39,17	-	48,00	40,70	-7,30	nee
432354_A	Bovenkerkerkade 15	1,5	39,05	-	48,00	38,29	-9,71	nee
432354_B	Bovenkerkerkade 15	4,5	38,99	-	48,00	39,48	-8,52	nee
432354_C	Bovenkerkerkade 15	7,5	39,17	-	48,00	40,70	-7,30	nee
432354_A	Bovenkerkerkade 16	1,5	39,05	-	48,00	38,29	-9,71	nee
432354_B	Bovenkerkerkade 16	4,5	38,99	-	48,00	39,48	-8,52	nee
432354_C	Bovenkerkerkade 16	7,5	39,17	-	48,00	40,70	-7,30	nee
432354_A	Bovenkerkerkade 17	1,5	39,05	-	48,00	38,29	-9,71	nee
432354_B	Bovenkerkerkade 17	4,5	38,99	-	48,00	39,48	-8,52	nee
432354_C	Bovenkerkerkade 17	7,5	39,17	-	48,00	40,70	-7,30	nee
432354_A	Bovenkerkerkade 18	1,5	39,05	-	48,00	38,29	-9,71	nee
432354_B	Bovenkerkerkade 18	4,5	38,99	-	48,00	39,48	-8,52	nee
432354_C	Bovenkerkerkade 18	7,5	39,17	-	48,00	40,70	-7,30	nee
432354_A	Bovenkerkerkade 19	1,5	39,05	-	48,00	38,29	-9,71	nee
432354_B	Bovenkerkerkade 19	4,5	38,99	-	48,00	39,48	-8,52	nee
432354_C	Bovenkerkerkade 19	7,5	39,17	-	48,00	40,70	-7,30	nee
432354_A	Bovenkerkerkade 20	1,5	39,05	-	48,00	38,29	-9,71	nee
432354_B	Bovenkerkerkade 20	4,5	38,99	-	48,00	39,48	-8,52	nee
432354_C	Bovenkerkerkade 20	7,5	39,17	-	48,00	40,70	-7,30	nee
432354_A	Bovenkerkerkade 21	1,5	39,05	-	48,00	38,29	-9,71	nee
432354_B	Bovenkerkerkade 21	4,5	38,99	-	48,00	39,48	-8,52	nee
432354_C	Bovenkerkerkade 21	7,5	39,17	-	48,00	40,70	-7,30	nee
432349_A	Bovenkerkerkade 22	1,5	40,68	-	48,00	40,05	-7,95	nee
432349_B	Bovenkerkerkade 22	4,5	40,72	-	48,00	40,43	-7,57	nee
432349_C	Bovenkerkerkade 22	7,5	41,36	-	48,00	42,08	-5,92	nee
432346_A	Bovenkerkerkade 23	1,5	31,18	-	48,00	31,13	-16,87	nee
432346_B	Bovenkerkerkade 23	4,5	32,58	-	48,00	34,04	-13,96	nee
432346_C	Bovenkerkerkade 23	7,5	34,92	-	48,00	35,68	-12,32	nee
432347_A	Bovenkerkerkade 24	1,5	43,25	-	48,00	42,85	-5,15	nee
432347_B	Bovenkerkerkade 24	4,5	42,98	-	48,00	43,18	-4,82	nee
432347_C	Bovenkerkerkade 24	7,5	43,12	-	48,00	44,12	-3,88	nee
432347_A	Bovenkerkerkade 25	1,5	43,25	-	48,00	42,85	-5,15	nee
432347_B	Bovenkerkerkade 25	4,5	42,98	-	48,00	43,18	-4,82	nee
432347_C	Bovenkerkerkade 25	7,5	43,12	-	48,00	44,12	-3,88	nee
432347_A	Bovenkerkerkade 26	1,5	43,25	-	48,00	42,85	-5,15	nee
432347_B	Bovenkerkerkade 26	4,5	42,98	-	48,00	43,18	-4,82	nee
432347_C	Bovenkerkerkade 26	7,5	43,12	-	48,00	44,12	-3,88	nee
432347_A	Bovenkerkerkade 27	1,5	43,25	-	48,00	42,85	-5,15	nee
432347_B	Bovenkerkerkade 27	4,5	42,98	-	48,00	43,18	-4,82	nee
432347_C	Bovenkerkerkade 27	7,5	43,12	-	48,00	44,12	-3,88	nee
432347_A	Bovenkerkerkade 28	1,5	43,25	-	48,00	42,85	-5,15	nee
432347_B	Bovenkerkerkade 28	4,5	42,98	-	48,00	43,18	-4,82	nee
432347_C	Bovenkerkerkade 28	7,5	43,12	-	48,00	44,12	-3,88	nee
432347_A	Bovenkerkerkade 29	1,5	43,25	-	48,00	42,85	-5,15	nee
432347_B	Bovenkerkerkade 29	4,5	42,98	-	48,00	43,18	-4,82	nee
432347_C	Bovenkerkerkade 29	7,5	43,12	-	48,00	44,12	-3,88	nee
432347_A	Bovenkerkerkade 29A	1,5	43,25	-	48,00	42,85	-5,15	nee
432347_B	Bovenkerkerkade 29A	4,5	42,98	-	48,00	43,18	-4,82	nee
432347_C	Bovenkerkerkade 29A	7,5	43,12	-	48,00	44,12	-3,88	nee
432343_A	Bovenkerkerkade 29B	1,5	45,55	-	48,00	44,44	-3,56	nee
432343_B	Bovenkerkerkade 29B	4,5	44,91	-	48,00	44,21	-3,79	nee
432343_C	Bovenkerkerkade 29B	7,5	44,88	-	48,00	44,63	-3,37	nee
432343_A	Bovenkerkerkade 29C	1,5	45,55	-	48,00	44,44	-3,56	nee
432343_B	Bovenkerkerkade 29C	4,5	44,91	-	48,00	44,21	-3,79	nee

432343_C	Bovenkerkerkade 29C	7,5	44,88	-	48,00	44,63	-3,37	nee
432343_A	Bovenkerkerkade 29D	1,5	45,55	-	48,00	44,44	-3,56	nee
432343_B	Bovenkerkerkade 29D	4,5	44,91	-	48,00	44,21	-3,79	nee
432343_C	Bovenkerkerkade 29D	7,5	44,88	-	48,00	44,63	-3,37	nee
432340_A	Bovenkerkerkade 30	1,5	46,68	-	48,00	45,59	-2,41	nee
432340_B	Bovenkerkerkade 30	4,5	45,99	-	48,00	45,18	-2,82	nee
432340_C	Bovenkerkerkade 30	7,5	46,19	-	48,00	45,72	-2,28	nee
4000094_A	Bovenkerkerkade 31	1,5	44,00	-	48,00	42,72	-5,28	nee
4000094_B	Bovenkerkerkade 31	4,5	43,79	-	48,00	43,05	-4,95	nee
4000094_C	Bovenkerkerkade 31	7,5	44,68	-	48,00	44,15	-3,85	nee
94000094_A	Bovenkerkerkade 31	1,5	37,65	-	48,00	37,64	-10,36	nee
94000094_B	Bovenkerkerkade 31	4,5	40,12	-	48,00	40,17	-7,83	nee
94000094_C	Bovenkerkerkade 31	7,5	43,25	-	48,00	43,75	-4,25	nee
20_A	Bovenkerkerkade 32	1,5	38,06	-	48,00	38,05	-9,95	nee
20_B	Bovenkerkerkade 32	4,5	41,05	-	48,00	41,18	-6,82	nee
20_C	Bovenkerkerkade 32	7,5	44,02	-	48,00	44,56	-3,44	nee
19_A	Bovenkerkerkade 33	1,5	38,46	-	48,00	38,39	-9,61	nee
19_B	Bovenkerkerkade 33	4,5	41,78	-	48,00	41,75	-6,25	nee
19_C	Bovenkerkerkade 33	7,5	44,85	-	48,00	45,12	-2,88	nee
18_A	Bovenkerkerkade 34	1,5	38,35	-	48,00	38,30	-9,70	nee
18_B	Bovenkerkerkade 34	4,5	41,68	-	48,00	41,66	-6,34	nee
18_C	Bovenkerkerkade 34	7,5	44,75	-	48,00	45,03	-2,97	nee
17_A	Bovenkerkerkade 35	1,5	38,87	-	48,00	38,81	-9,19	nee
17_B	Bovenkerkerkade 35	4,5	43,24	-	48,00	43,13	-4,87	nee
17_C	Bovenkerkerkade 35	7,5	46,05	-	48,00	46,19	-1,81	nee
16_A	Bovenkerkerkade 36	1,5	39,34	-	48,00	39,38	-8,62	nee
16_B	Bovenkerkerkade 36	4,5	44,35	-	48,00	44,41	-3,59	nee
16_C	Bovenkerkerkade 36	7,5	47,32	-	48,00	47,50	-0,50	nee
15_A	Bovenkerkerkade 37	1,5	39,58	-	48,00	39,64	-8,36	nee
15_B	Bovenkerkerkade 37	4,5	45,23	-	48,00	45,25	-2,75	nee
15_C	Bovenkerkerkade 37	7,5	48,06	-	48,06	48,19	0,13	nee
14_A	Bovenkerkerkade 38	1,5	42,08	-	48,00	42,01	-5,99	nee
14_B	Bovenkerkerkade 38	4,5	46,16	-	48,00	46,16	-1,84	nee
14_C	Bovenkerkerkade 38	7,5	48,45	-	48,45	48,61	0,16	nee
13_A	Bovenkerkerkade 39	1,5	43,66	-	48,00	43,47	-4,53	nee
13_B	Bovenkerkerkade 39	4,5	47,49	-	48,00	47,33	-0,67	nee
13_C	Bovenkerkerkade 39	7,5	49,51	-	49,51	49,41	-0,10	nee
12_A	Bovenkerkerkade 40	1,5	43,43	-	48,00	43,12	-4,88	nee
12_B	Bovenkerkerkade 40	4,5	46,86	-	48,00	46,61	-1,39	nee
12_C	Bovenkerkerkade 40	7,5	48,80	-	48,80	48,57	-0,23	nee
11_A	Bovenkerkerkade 41	1,5	40,33	-	48,00	40,16	-7,84	nee
11_B	Bovenkerkerkade 41	4,5	46,62	-	48,00	46,37	-1,63	nee
11_C	Bovenkerkerkade 41	7,5	48,77	-	48,77	48,56	-0,21	nee
10_A	Bovenkerkerkade 42	1,5	43,51	53,00	48,00	43,12	-4,88	nee
10_B	Bovenkerkerkade 42	4,5	46,71	53,00	48,00	46,31	-1,69	nee
10_C	Bovenkerkerkade 42	7,5	48,57	53,00	48,57	48,21	-0,36	nee
432704_A	Bovenkerkerkade 43	1,5	52,38	-	52,38	50,87	-1,51	nee
432704_B	Bovenkerkerkade 43	4,5	54,03	-	54,03	52,65	-1,38	nee
432704_C	Bovenkerkerkade 43	7,5	54,91	-	54,91	53,54	-1,37	nee
9432704_A	Bovenkerkerkade 43	1,5	55,15	-	55,15	53,65	-1,50	nee
9432704_B	Bovenkerkerkade 43	4,5	56,86	-	56,86	55,54	-1,32	nee
9432704_C	Bovenkerkerkade 43	7,5	57,39	-	57,39	56,13	-1,26	nee
9432704_A	Bovenkerkerkade 43	1,5	55,15	-	55,15	53,65	-1,50	nee
9432704_B	Bovenkerkerkade 43	4,5	56,86	-	56,86	55,54	-1,32	nee
9432704_C	Bovenkerkerkade 43	7,5	57,39	-	57,39	56,13	-1,26	nee
432704_A	Bovenkerkerkade 44	1,5	52,38	-	52,38	50,87	-1,51	nee
432704_B	Bovenkerkerkade 44	4,5	54,03	-	54,03	52,65	-1,38	nee
432704_C	Bovenkerkerkade 44	7,5	54,91	-	54,91	53,54	-1,37	nee
9432704_A	Bovenkerkerkade 44	1,5	55,15	-	55,15	53,65	-1,50	nee

9432700_C	Bovenkerkerkade 60	7,5	41,78	-	48,00	42,09	-5,91	nee
432700_A	Bovenkerkerkade 61	1,5	45,85	-	48,00	44,68	-3,32	nee
432700_B	Bovenkerkerkade 61	4,5	46,10	-	48,00	45,07	-2,93	nee
432700_C	Bovenkerkerkade 61	7,5	47,17	-	48,00	46,34	-1,66	nee
9432700_A	Bovenkerkerkade 61	1,5	36,60	-	48,00	36,44	-11,56	nee
9432700_B	Bovenkerkerkade 61	4,5	38,72	-	48,00	38,75	-9,25	nee
9432700_C	Bovenkerkerkade 61	7,5	41,78	-	48,00	42,09	-5,91	nee
432699_A	Bovenkerkerkade 62	1,5	44,09	-	48,00	42,76	-5,24	nee
432699_B	Bovenkerkerkade 62	4,5	44,46	-	48,00	43,52	-4,48	nee
432699_C	Bovenkerkerkade 62	7,5	45,14	-	48,00	44,56	-3,44	nee
9432699_A	Bovenkerkerkade 62	1,5	37,11	-	48,00	36,83	-11,17	nee
9432699_B	Bovenkerkerkade 62	4,5	38,07	-	48,00	38,02	-9,98	nee
9432699_C	Bovenkerkerkade 62	7,5	40,21	-	48,00	40,69	-7,31	nee
432699_A	Bovenkerkerkade 63	1,5	44,09	-	48,00	42,76	-5,24	nee
432699_B	Bovenkerkerkade 63	4,5	44,46	-	48,00	43,52	-4,48	nee
432699_C	Bovenkerkerkade 63	7,5	45,14	-	48,00	44,56	-3,44	nee
9432699_A	Bovenkerkerkade 63	1,5	37,11	-	48,00	36,83	-11,17	nee
9432699_B	Bovenkerkerkade 63	4,5	38,07	-	48,00	38,02	-9,98	nee
9432699_C	Bovenkerkerkade 63	7,5	40,21	-	48,00	40,69	-7,31	nee
432699_A	Bovenkerkerkade 64	1,5	44,09	-	48,00	42,76	-5,24	nee
432699_B	Bovenkerkerkade 64	4,5	44,46	-	48,00	43,52	-4,48	nee
432699_C	Bovenkerkerkade 64	7,5	45,14	-	48,00	44,56	-3,44	nee
9432699_A	Bovenkerkerkade 64	1,5	37,11	-	48,00	36,83	-11,17	nee
9432699_B	Bovenkerkerkade 64	4,5	38,07	-	48,00	38,02	-9,98	nee
9432699_C	Bovenkerkerkade 64	7,5	40,21	-	48,00	40,69	-7,31	nee
432699_A	Bovenkerkerkade 65	1,5	44,09	-	48,00	42,76	-5,24	nee
432699_B	Bovenkerkerkade 65	4,5	44,46	-	48,00	43,52	-4,48	nee
432699_C	Bovenkerkerkade 65	7,5	45,14	-	48,00	44,56	-3,44	nee
9432699_A	Bovenkerkerkade 65	1,5	37,11	-	48,00	36,83	-11,17	nee
9432699_B	Bovenkerkerkade 65	4,5	38,07	-	48,00	38,02	-9,98	nee
9432699_C	Bovenkerkerkade 65	7,5	40,21	-	48,00	40,69	-7,31	nee
432699_A	Bovenkerkerkade 66	1,5	44,09	-	48,00	42,76	-5,24	nee
432699_B	Bovenkerkerkade 66	4,5	44,46	-	48,00	43,52	-4,48	nee
432699_C	Bovenkerkerkade 66	7,5	45,14	-	48,00	44,56	-3,44	nee
9432699_A	Bovenkerkerkade 66	1,5	37,11	-	48,00	36,83	-11,17	nee
9432699_B	Bovenkerkerkade 66	4,5	38,07	-	48,00	38,02	-9,98	nee
9432699_C	Bovenkerkerkade 66	7,5	40,21	-	48,00	40,69	-7,31	nee
432699_A	Bovenkerkerkade 67	1,5	44,09	-	48,00	42,76	-5,24	nee
432699_B	Bovenkerkerkade 67	4,5	44,46	-	48,00	43,52	-4,48	nee
432699_C	Bovenkerkerkade 67	7,5	45,14	-	48,00	44,56	-3,44	nee
9432699_A	Bovenkerkerkade 67	1,5	37,11	-	48,00	36,83	-11,17	nee
9432699_B	Bovenkerkerkade 67	4,5	38,07	-	48,00	38,02	-9,98	nee
9432699_C	Bovenkerkerkade 67	7,5	40,21	-	48,00	40,69	-7,31	nee
430741_A	Buitenplein 1	1,5	29,65	-	48,00	31,15	-16,85	nee
430741_B	Buitenplein 1	4,5	32,34	-	48,00	34,21	-13,79	nee
430741_C	Buitenplein 1	7,5	38,03	-	48,00	39,64	-8,36	nee
430741_D	Buitenplein 1	10,5	39,28	-	48,00	40,57	-7,43	nee
430741_A	Buitenplein 10	1,5	29,65	-	48,00	31,15	-16,85	nee
430741_B	Buitenplein 10	4,5	32,34	-	48,00	34,21	-13,79	nee
430741_C	Buitenplein 10	7,5	38,03	-	48,00	39,64	-8,36	nee
430741_D	Buitenplein 10	10,5	39,28	-	48,00	40,57	-7,43	nee
430741_A	Buitenplein 11	1,5	29,65	-	48,00	31,15	-16,85	nee
430741_B	Buitenplein 11	4,5	32,34	-	48,00	34,21	-13,79	nee
430741_C	Buitenplein 11	7,5	38,03	-	48,00	39,64	-8,36	nee
430741_D	Buitenplein 11	10,5	39,28	-	48,00	40,57	-7,43	nee
430741_A	Buitenplein 12	1,5	29,65	-	48,00	31,15	-16,85	nee
430741_B	Buitenplein 12	4,5	32,34	-	48,00	34,21	-13,79	nee
430741_C	Buitenplein 12	7,5	38,03	-	48,00	39,64	-8,36	nee
430741_D	Buitenplein 12	10,5	39,28	-	48,00	40,57	-7,43	nee

430741_A	Buitenplein 7	1,5	29,65	-	48,00	31,15	-16,85	nee
430741_B	Buitenplein 7	4,5	32,34	-	48,00	34,21	-13,79	nee
430741_C	Buitenplein 7	7,5	38,03	-	48,00	39,64	-8,36	nee
430741_D	Buitenplein 7	10,5	39,28	-	48,00	40,57	-7,43	nee
433351_A	Buitenplein 74A	1,5	30,58	-	48,00	31,41	-16,59	nee
433351_B	Buitenplein 74A	4,5	31,32	-	48,00	32,19	-15,81	nee
433351_C	Buitenplein 74A	7,5	32,36	-	48,00	33,28	-14,72	nee
433351_D	Buitenplein 74A	10,5	34,12	-	48,00	35,17	-12,83	nee
430741_A	Buitenplein 8	1,5	29,65	-	48,00	31,15	-16,85	nee
430741_B	Buitenplein 8	4,5	32,34	-	48,00	34,21	-13,79	nee
430741_C	Buitenplein 8	7,5	38,03	-	48,00	39,64	-8,36	nee
430741_D	Buitenplein 8	10,5	39,28	-	48,00	40,57	-7,43	nee
430741_A	Buitenplein 9	1,5	29,65	-	48,00	31,15	-16,85	nee
430741_B	Buitenplein 9	4,5	32,34	-	48,00	34,21	-13,79	nee
430741_C	Buitenplein 9	7,5	38,03	-	48,00	39,64	-8,36	nee
430741_D	Buitenplein 9	10,5	39,28	-	48,00	40,57	-7,43	nee
430675_A	Corneillelaan 10	1,5	36,16	-	48,00	36,73	-11,27	nee
430675_B	Corneillelaan 10	4,5	37,46	-	48,00	38,09	-9,91	nee
430675_C	Corneillelaan 10	7,5	39,42	-	48,00	40,09	-7,91	nee
430675_A	Corneillelaan 12	1,5	36,16	-	48,00	36,73	-11,27	nee
430675_B	Corneillelaan 12	4,5	37,46	-	48,00	38,09	-9,91	nee
430675_C	Corneillelaan 12	7,5	39,42	-	48,00	40,09	-7,91	nee
430675_A	Corneillelaan 14	1,5	36,16	-	48,00	36,73	-11,27	nee
430675_B	Corneillelaan 14	4,5	37,46	-	48,00	38,09	-9,91	nee
430675_C	Corneillelaan 14	7,5	39,42	-	48,00	40,09	-7,91	nee
430675_A	Corneillelaan 16	1,5	36,16	-	48,00	36,73	-11,27	nee
430675_B	Corneillelaan 16	4,5	37,46	-	48,00	38,09	-9,91	nee
430675_C	Corneillelaan 16	7,5	39,42	-	48,00	40,09	-7,91	nee
430669_A	Corneillelaan 2	1,5	35,46	-	48,00	37,40	-10,60	nee
430669_B	Corneillelaan 2	4,5	36,80	-	48,00	38,34	-9,66	nee
430669_C	Corneillelaan 2	7,5	38,86	-	48,00	40,02	-7,98	nee
9430669_A	Corneillelaan 2	1,5	42,36	-	48,00	42,69	-5,31	nee
9430669_B	Corneillelaan 2	4,5	42,43	-	48,00	42,81	-5,19	nee
9430669_C	Corneillelaan 2	7,5	43,82	-	48,00	44,23	-3,77	nee
430667_A	Corneillelaan 4	1,5	35,14	-	48,00	35,78	-12,22	nee
430667_B	Corneillelaan 4	4,5	37,53	-	48,00	38,19	-9,81	nee
430667_C	Corneillelaan 4	7,5	40,71	-	48,00	41,23	-6,77	nee
430667_A	Corneillelaan 6	1,5	35,14	-	48,00	35,78	-12,22	nee
430667_B	Corneillelaan 6	4,5	37,53	-	48,00	38,19	-9,81	nee
430667_C	Corneillelaan 6	7,5	40,71	-	48,00	41,23	-6,77	nee
430675_A	Corneillelaan 8	1,5	36,16	-	48,00	36,73	-11,27	nee
430675_B	Corneillelaan 8	4,5	37,46	-	48,00	38,09	-9,91	nee
430675_C	Corneillelaan 8	7,5	39,42	-	48,00	40,09	-7,91	nee
430469_A	Cort van der Lindenplnts 1	1,5	34,38	-	48,00	35,19	-12,81	nee
430469_B	Cort van der Lindenplnts 1	4,5	35,69	-	48,00	36,71	-11,29	nee
430469_C	Cort van der Lindenplnts 1	7,5	38,03	-	48,00	39,63	-8,37	nee
430476_A	Cort van der Lindenplnts 10	1,5	38,58	-	48,00	39,10	-8,90	nee
430476_B	Cort van der Lindenplnts 10	4,5	38,84	-	48,00	39,40	-8,60	nee
430476_C	Cort van der Lindenplnts 10	7,5	39,57	-	48,00	40,57	-7,43	nee
430476_A	Cort van der Lindenplnts 11	1,5	38,58	-	48,00	39,10	-8,90	nee
430476_B	Cort van der Lindenplnts 11	4,5	38,84	-	48,00	39,40	-8,60	nee
430476_C	Cort van der Lindenplnts 11	7,5	39,57	-	48,00	40,57	-7,43	nee
430476_A	Cort van der Lindenplnts 12	1,5	38,58	-	48,00	39,10	-8,90	nee

430476_B	Cort van der Lindenplnts 12	4,5	38,84	-	48,00	39,40	-8,60	nee
430476_C	Cort van der Lindenplnts 12	7,5	39,57	-	48,00	40,57	-7,43	nee
430479_A	Cort van der Lindenplnts 13	1,5	35,12	-	48,00	35,79	-12,21	nee
430479_B	Cort van der Lindenplnts 13	4,5	36,36	-	48,00	37,05	-10,95	nee
430479_C	Cort van der Lindenplnts 13	7,5	38,27	-	48,00	39,24	-8,76	nee
430479_A	Cort van der Lindenplnts 14	1,5	35,12	-	48,00	35,79	-12,21	nee
430479_B	Cort van der Lindenplnts 14	4,5	36,36	-	48,00	37,05	-10,95	nee
430479_C	Cort van der Lindenplnts 14	7,5	38,27	-	48,00	39,24	-8,76	nee
430469_A	Cort van der Lindenplnts 2	1,5	34,38	-	48,00	35,19	-12,81	nee
430469_B	Cort van der Lindenplnts 2	4,5	35,69	-	48,00	36,71	-11,29	nee
430469_C	Cort van der Lindenplnts 2	7,5	38,03	-	48,00	39,63	-8,37	nee
430469_A	Cort van der Lindenplnts 3	1,5	34,38	-	48,00	35,19	-12,81	nee
430469_B	Cort van der Lindenplnts 3	4,5	35,69	-	48,00	36,71	-11,29	nee
430469_C	Cort van der Lindenplnts 3	7,5	38,03	-	48,00	39,63	-8,37	nee
430471_A	Cort van der Lindenplnts 4	1,5	30,71	-	48,00	31,47	-16,53	nee
430471_B	Cort van der Lindenplnts 4	4,5	32,13	-	48,00	33,19	-14,81	nee
430471_C	Cort van der Lindenplnts 4	7,5	33,84	-	48,00	35,53	-12,47	nee
430471_A	Cort van der Lindenplnts 5	1,5	30,71	-	48,00	31,47	-16,53	nee
430471_B	Cort van der Lindenplnts 5	4,5	32,13	-	48,00	33,19	-14,81	nee
430471_C	Cort van der Lindenplnts 5	7,5	33,84	-	48,00	35,53	-12,47	nee
430474_A	Cort van der Lindenplnts 6	1,5	31,10	-	48,00	32,22	-15,78	nee
430474_B	Cort van der Lindenplnts 6	4,5	32,34	-	48,00	33,76	-14,24	nee
430474_C	Cort van der Lindenplnts 6	7,5	33,38	-	48,00	35,44	-12,56	nee
430474_A	Cort van der Lindenplnts 7	1,5	31,10	-	48,00	32,22	-15,78	nee
430474_B	Cort van der Lindenplnts 7	4,5	32,34	-	48,00	33,76	-14,24	nee
430474_C	Cort van der Lindenplnts 7	7,5	33,38	-	48,00	35,44	-12,56	nee
430474_A	Cort van der Lindenplnts 8	1,5	31,10	-	48,00	32,22	-15,78	nee
430474_B	Cort van der Lindenplnts 8	4,5	32,34	-	48,00	33,76	-14,24	nee
430474_C	Cort van der Lindenplnts 8	7,5	33,38	-	48,00	35,44	-12,56	nee
430474_A	Cort van der Lindenplnts 9	1,5	31,10	-	48,00	32,22	-15,78	nee
430474_B	Cort van der Lindenplnts 9	4,5	32,34	-	48,00	33,76	-14,24	nee
430474_C	Cort van der Lindenplnts 9	7,5	33,38	-	48,00	35,44	-12,56	nee
430468_A	De Savornin Lohmanlaan 1	1,5	29,25	-	48,00	32,94	-15,06	nee
430468_B	De Savornin Lohmanlaan 1	4,5	33,15	-	48,00	35,23	-12,77	nee
430468_C	De Savornin Lohmanlaan 1	7,5	35,97	-	48,00	37,80	-10,20	nee
430256_A	De Savornin Lohmanlaan 10	1,5	38,87	-	48,00	39,17	-8,83	nee
430256_B	De Savornin Lohmanlaan 10	4,5	39,08	-	48,00	39,53	-8,47	nee
430256_C	De Savornin Lohmanlaan 10	7,5	39,97	-	48,00	40,87	-7,13	nee
430475_A	De Savornin Lohmanlaan 11	1,5	34,77	-	48,00	35,47	-12,53	nee
430475_B	De Savornin Lohmanlaan 11	4,5	35,90	-	48,00	36,67	-11,33	nee
430475_C	De Savornin Lohmanlaan 11	7,5	38,05	-	48,00	39,22	-8,78	nee
430256_A	De Savornin Lohmanlaan 12	1,5	38,87	-	48,00	39,17	-8,83	nee
430256_B	De Savornin Lohmanlaan 12	4,5	39,08	-	48,00	39,53	-8,47	nee
430256_C	De Savornin Lohmanlaan 12	7,5	39,97	-	48,00	40,87	-7,13	nee

430475_A	De Savornin Lohmanlaan 13	1,5	34,77	-	48,00	35,47	-12,53	nee
430475_B	De Savornin Lohmanlaan 13	4,5	35,90	-	48,00	36,67	-11,33	nee
430475_C	De Savornin Lohmanlaan 13	7,5	38,05	-	48,00	39,22	-8,78	nee
430260_A	De Savornin Lohmanlaan 14	1,5	39,02	-	48,00	39,11	-8,89	nee
430260_B	De Savornin Lohmanlaan 14	4,5	39,39	-	48,00	39,58	-8,42	nee
430260_C	De Savornin Lohmanlaan 14	7,5	40,33	-	48,00	40,87	-7,13	nee
430260_A	De Savornin Lohmanlaan 16	1,5	39,02	-	48,00	39,11	-8,89	nee
430260_B	De Savornin Lohmanlaan 16	4,5	39,39	-	48,00	39,58	-8,42	nee
430260_C	De Savornin Lohmanlaan 16	7,5	40,33	-	48,00	40,87	-7,13	nee
430475_A	De Savornin Lohmanlaan 17	1,5	34,77	-	48,00	35,47	-12,53	nee
430475_B	De Savornin Lohmanlaan 17	4,5	35,90	-	48,00	36,67	-11,33	nee
430475_C	De Savornin Lohmanlaan 17	7,5	38,05	-	48,00	39,22	-8,78	nee
430260_A	De Savornin Lohmanlaan 18	1,5	39,02	-	48,00	39,11	-8,89	nee
430260_B	De Savornin Lohmanlaan 18	4,5	39,39	-	48,00	39,58	-8,42	nee
430260_C	De Savornin Lohmanlaan 18	7,5	40,33	-	48,00	40,87	-7,13	nee
430475_A	De Savornin Lohmanlaan 19	1,5	34,77	-	48,00	35,47	-12,53	nee
430475_B	De Savornin Lohmanlaan 19	4,5	35,90	-	48,00	36,67	-11,33	nee
430475_C	De Savornin Lohmanlaan 19	7,5	38,05	-	48,00	39,22	-8,78	nee
430263_A	De Savornin Lohmanlaan 20	1,5	41,50	-	48,00	41,53	-6,47	nee
430263_B	De Savornin Lohmanlaan 20	4,5	41,62	-	48,00	41,71	-6,29	nee
430263_C	De Savornin Lohmanlaan 20	7,5	42,28	-	48,00	42,67	-5,33	nee
430475_A	De Savornin Lohmanlaan 21	1,5	34,77	-	48,00	35,47	-12,53	nee
430475_B	De Savornin Lohmanlaan 21	4,5	35,90	-	48,00	36,67	-11,33	nee
430475_C	De Savornin Lohmanlaan 21	7,5	38,05	-	48,00	39,22	-8,78	nee
430263_A	De Savornin Lohmanlaan 22	1,5	41,50	-	48,00	41,53	-6,47	nee
430263_B	De Savornin Lohmanlaan 22	4,5	41,62	-	48,00	41,71	-6,29	nee
430263_C	De Savornin Lohmanlaan 22	7,5	42,28	-	48,00	42,67	-5,33	nee
430482_A	De Savornin Lohmanlaan 23	1,5	33,83	-	48,00	34,49	-13,51	nee
430482_B	De Savornin Lohmanlaan 23	4,5	35,69	-	48,00	36,37	-11,63	nee
430482_C	De Savornin Lohmanlaan 23	7,5	37,91	-	48,00	38,93	-9,07	nee
430263_A	De Savornin Lohmanlaan 24	1,5	41,50	-	48,00	41,53	-6,47	nee

430263_B	De Savornin Lohmanlaan 24	4,5	41,62	-	48,00	41,71	-6,29	nee
430263_C	De Savornin Lohmanlaan 24	7,5	42,28	-	48,00	42,67	-5,33	nee
430482_A	De Savornin Lohmanlaan 25	1,5	33,83	-	48,00	34,49	-13,51	nee
430482_B	De Savornin Lohmanlaan 25	4,5	35,69	-	48,00	36,37	-11,63	nee
430482_C	De Savornin Lohmanlaan 25	7,5	37,91	-	48,00	38,93	-9,07	nee
430267_A	De Savornin Lohmanlaan 26	1,5	42,11	-	48,00	42,24	-5,76	nee
430267_B	De Savornin Lohmanlaan 26	4,5	42,25	-	48,00	42,40	-5,60	nee
430267_C	De Savornin Lohmanlaan 26	7,5	42,98	-	48,00	43,23	-4,77	nee
430482_A	De Savornin Lohmanlaan 27	1,5	33,83	-	48,00	34,49	-13,51	nee
430482_B	De Savornin Lohmanlaan 27	4,5	35,69	-	48,00	36,37	-11,63	nee
430482_C	De Savornin Lohmanlaan 27	7,5	37,91	-	48,00	38,93	-9,07	nee
430267_A	De Savornin Lohmanlaan 28	1,5	42,11	-	48,00	42,24	-5,76	nee
430267_B	De Savornin Lohmanlaan 28	4,5	42,25	-	48,00	42,40	-5,60	nee
430267_C	De Savornin Lohmanlaan 28	7,5	42,98	-	48,00	43,23	-4,77	nee
430482_A	De Savornin Lohmanlaan 29	1,5	33,83	-	48,00	34,49	-13,51	nee
430482_B	De Savornin Lohmanlaan 29	4,5	35,69	-	48,00	36,37	-11,63	nee
430482_C	De Savornin Lohmanlaan 29	7,5	37,91	-	48,00	38,93	-9,07	nee
430472_A	De Savornin Lohmanlaan 3	1,5	32,21	-	48,00	32,99	-15,01	nee
430472_B	De Savornin Lohmanlaan 3	4,5	33,87	-	48,00	34,71	-13,29	nee
430472_C	De Savornin Lohmanlaan 3	7,5	36,55	-	48,00	37,67	-10,33	nee
430267_A	De Savornin Lohmanlaan 30	1,5	42,11	-	48,00	42,24	-5,76	nee
430267_B	De Savornin Lohmanlaan 30	4,5	42,25	-	48,00	42,40	-5,60	nee
430267_C	De Savornin Lohmanlaan 30	7,5	42,98	-	48,00	43,23	-4,77	nee
430482_A	De Savornin Lohmanlaan 31	1,5	33,83	-	48,00	34,49	-13,51	nee
430482_B	De Savornin Lohmanlaan 31	4,5	35,69	-	48,00	36,37	-11,63	nee
430482_C	De Savornin Lohmanlaan 31	7,5	37,91	-	48,00	38,93	-9,07	nee
430269_A	De Savornin Lohmanlaan 32	1,5	44,47	-	48,00	44,51	-3,49	nee
430269_B	De Savornin Lohmanlaan 32	4,5	45,11	-	48,00	45,24	-2,76	nee
430269_C	De Savornin Lohmanlaan 32	7,5	45,18	-	48,00	45,50	-2,50	nee
9430269_A	De Savornin Lohmanlaan 32	1,5	45,48	-	48,00	45,57	-2,43	nee
9430269_B	De Savornin Lohmanlaan 32	4,5	45,42	-	48,00	45,64	-2,36	nee
9430269_C	De Savornin Lohmanlaan 32	7,5	46,40	-	48,00	46,70	-1,30	nee

430482_A	De Savornin Lohmanlaan 33	1,5	33,83	-	48,00	34,49	-13,51	nee
430482_B	De Savornin Lohmanlaan 33	4,5	35,69	-	48,00	36,37	-11,63	nee
430482_C	De Savornin Lohmanlaan 33	7,5	37,91	-	48,00	38,93	-9,07	nee
430269_A	De Savornin Lohmanlaan 34	1,5	44,47	-	48,00	44,51	-3,49	nee
430269_B	De Savornin Lohmanlaan 34	4,5	45,11	-	48,00	45,24	-2,76	nee
430269_C	De Savornin Lohmanlaan 34	7,5	45,18	-	48,00	45,50	-2,50	nee
9430269_A	De Savornin Lohmanlaan 34	1,5	45,48	-	48,00	45,57	-2,43	nee
9430269_B	De Savornin Lohmanlaan 34	4,5	45,42	-	48,00	45,64	-2,36	nee
9430269_C	De Savornin Lohmanlaan 34	7,5	46,40	-	48,00	46,70	-1,30	nee
430484_A	De Savornin Lohmanlaan 35	1,5	34,82	-	48,00	35,41	-12,59	nee
430484_B	De Savornin Lohmanlaan 35	4,5	37,25	-	48,00	37,82	-10,18	nee
430484_C	De Savornin Lohmanlaan 35	7,5	39,27	-	48,00	39,87	-8,13	nee
430269_A	De Savornin Lohmanlaan 36	1,5	44,47	-	48,00	44,51	-3,49	nee
430269_B	De Savornin Lohmanlaan 36	4,5	45,11	-	48,00	45,24	-2,76	nee
430269_C	De Savornin Lohmanlaan 36	7,5	45,18	-	48,00	45,50	-2,50	nee
9430269_A	De Savornin Lohmanlaan 36	1,5	45,48	-	48,00	45,57	-2,43	nee
9430269_B	De Savornin Lohmanlaan 36	4,5	45,42	-	48,00	45,64	-2,36	nee
9430269_C	De Savornin Lohmanlaan 36	7,5	46,40	-	48,00	46,70	-1,30	nee
430484_A	De Savornin Lohmanlaan 37	1,5	34,82	-	48,00	35,41	-12,59	nee
430484_B	De Savornin Lohmanlaan 37	4,5	37,25	-	48,00	37,82	-10,18	nee
430484_C	De Savornin Lohmanlaan 37	7,5	39,27	-	48,00	39,87	-8,13	nee
430269_A	De Savornin Lohmanlaan 38	1,5	44,47	-	48,00	44,51	-3,49	nee
430269_B	De Savornin Lohmanlaan 38	4,5	45,11	-	48,00	45,24	-2,76	nee
430269_C	De Savornin Lohmanlaan 38	7,5	45,18	-	48,00	45,50	-2,50	nee
9430269_A	De Savornin Lohmanlaan 38	1,5	45,48	-	48,00	45,57	-2,43	nee
9430269_B	De Savornin Lohmanlaan 38	4,5	45,42	-	48,00	45,64	-2,36	nee
9430269_C	De Savornin Lohmanlaan 38	7,5	46,40	-	48,00	46,70	-1,30	nee
430484_A	De Savornin Lohmanlaan 39	1,5	34,82	-	48,00	35,41	-12,59	nee
430484_B	De Savornin Lohmanlaan 39	4,5	37,25	-	48,00	37,82	-10,18	nee
430484_C	De Savornin Lohmanlaan 39	7,5	39,27	-	48,00	39,87	-8,13	nee
430269_A	De Savornin Lohmanlaan 40	1,5	44,47	-	48,00	44,51	-3,49	nee

430269_B	De Savornin Lohmanlaan 40	4,5	45,11	-	48,00	45,24	-2,76	nee
430269_C	De Savornin Lohmanlaan 40	7,5	45,18	-	48,00	45,50	-2,50	nee
9430269_A	De Savornin Lohmanlaan 40	1,5	45,48	-	48,00	45,57	-2,43	nee
9430269_B	De Savornin Lohmanlaan 40	4,5	45,42	-	48,00	45,64	-2,36	nee
9430269_C	De Savornin Lohmanlaan 40	7,5	46,40	-	48,00	46,70	-1,30	nee
430484_A	De Savornin Lohmanlaan 41	1,5	34,82	-	48,00	35,41	-12,59	nee
430484_B	De Savornin Lohmanlaan 41	4,5	37,25	-	48,00	37,82	-10,18	nee
430484_C	De Savornin Lohmanlaan 41	7,5	39,27	-	48,00	39,87	-8,13	nee
430270_A	De Savornin Lohmanlaan 42	1,5	47,62	-	48,00	47,71	-0,29	nee
430270_B	De Savornin Lohmanlaan 42	4,5	48,61	-	48,61	48,73	0,12	nee
430270_C	De Savornin Lohmanlaan 42	7,5	49,67	-	49,67	49,82	0,15	nee
9430270_A	De Savornin Lohmanlaan 42	1,5	48,03	-	48,03	48,22	0,19	nee
9430270_B	De Savornin Lohmanlaan 42	4,5	49,04	-	49,04	49,28	0,24	nee
9430270_C	De Savornin Lohmanlaan 42	7,5	50,30	-	50,30	50,55	0,25	nee
430486_A	De Savornin Lohmanlaan 43	1,5	42,80	-	48,00	43,18	-4,82	nee
430486_B	De Savornin Lohmanlaan 43	4,5	44,43	-	48,00	44,84	-3,16	nee
430486_C	De Savornin Lohmanlaan 43	7,5	46,12	-	48,00	46,53	-1,47	nee
430270_A	De Savornin Lohmanlaan 44	1,5	47,62	-	48,00	47,71	-0,29	nee
430270_B	De Savornin Lohmanlaan 44	4,5	48,61	-	48,61	48,73	0,12	nee
430270_C	De Savornin Lohmanlaan 44	7,5	49,67	-	49,67	49,82	0,15	nee
9430270_A	De Savornin Lohmanlaan 44	1,5	48,03	-	48,03	48,22	0,19	nee
9430270_B	De Savornin Lohmanlaan 44	4,5	49,04	-	49,04	49,28	0,24	nee
9430270_C	De Savornin Lohmanlaan 44	7,5	50,30	-	50,30	50,55	0,25	nee
430486_A	De Savornin Lohmanlaan 45	1,5	42,80	-	48,00	43,18	-4,82	nee
430486_B	De Savornin Lohmanlaan 45	4,5	44,43	-	48,00	44,84	-3,16	nee
430486_C	De Savornin Lohmanlaan 45	7,5	46,12	-	48,00	46,53	-1,47	nee
430486_A	De Savornin Lohmanlaan 47	1,5	42,80	-	48,00	43,18	-4,82	nee
430486_B	De Savornin Lohmanlaan 47	4,5	44,43	-	48,00	44,84	-3,16	nee
430486_C	De Savornin Lohmanlaan 47	7,5	46,12	-	48,00	46,53	-1,47	nee
430486_A	De Savornin Lohmanlaan 49	1,5	42,80	-	48,00	43,18	-4,82	nee
430486_B	De Savornin Lohmanlaan 49	4,5	44,43	-	48,00	44,84	-3,16	nee

430486_C	De Savornin Lohmanlaan 49	7,5	46,12	-	48,00	46,53	-1,47	nee
430472_A	De Savornin Lohmanlaan 5	1,5	32,21	-	48,00	32,99	-15,01	nee
430472_B	De Savornin Lohmanlaan 5	4,5	33,87	-	48,00	34,71	-13,29	nee
430472_C	De Savornin Lohmanlaan 5	7,5	36,55	-	48,00	37,67	-10,33	nee
430486_A	De Savornin Lohmanlaan 51	1,5	42,80	-	48,00	43,18	-4,82	nee
430486_B	De Savornin Lohmanlaan 51	4,5	44,43	-	48,00	44,84	-3,16	nee
430486_C	De Savornin Lohmanlaan 51	7,5	46,12	-	48,00	46,53	-1,47	nee
430256_A	De Savornin Lohmanlaan 6	1,5	38,87	-	48,00	39,17	-8,83	nee
430256_B	De Savornin Lohmanlaan 6	4,5	39,08	-	48,00	39,53	-8,47	nee
430256_C	De Savornin Lohmanlaan 6	7,5	39,97	-	48,00	40,87	-7,13	nee
430472_A	De Savornin Lohmanlaan 7	1,5	32,21	-	48,00	32,99	-15,01	nee
430472_B	De Savornin Lohmanlaan 7	4,5	33,87	-	48,00	34,71	-13,29	nee
430472_C	De Savornin Lohmanlaan 7	7,5	36,55	-	48,00	37,67	-10,33	nee
430256_A	De Savornin Lohmanlaan 8	1,5	38,87	-	48,00	39,17	-8,83	nee
430256_B	De Savornin Lohmanlaan 8	4,5	39,08	-	48,00	39,53	-8,47	nee
430256_C	De Savornin Lohmanlaan 8	7,5	39,97	-	48,00	40,87	-7,13	nee
430472_A	De Savornin Lohmanlaan 9	1,5	32,21	-	48,00	32,99	-15,01	nee
430472_B	De Savornin Lohmanlaan 9	4,5	33,87	-	48,00	34,71	-13,29	nee
430472_C	De Savornin Lohmanlaan 9	7,5	36,55	-	48,00	37,67	-10,33	nee
430275_A	Doctor D Boslaan 1	1,5	32,42	-	48,00	33,33	-14,67	nee
430275_B	Doctor D Boslaan 1	4,5	34,82	-	48,00	35,73	-12,27	nee
430275_C	Doctor D Boslaan 1	7,5	37,27	-	48,00	38,48	-9,52	nee
430272_A	Doctor D Boslaan 10	1,5	32,41	-	48,00	33,10	-14,90	nee
430272_B	Doctor D Boslaan 10	4,5	34,83	-	48,00	35,67	-12,33	nee
430272_C	Doctor D Boslaan 10	7,5	37,05	-	48,00	37,99	-10,01	nee
430275_A	Doctor D Boslaan 11	1,5	32,42	-	48,00	33,33	-14,67	nee
430275_B	Doctor D Boslaan 11	4,5	34,82	-	48,00	35,73	-12,27	nee
430275_C	Doctor D Boslaan 11	7,5	37,27	-	48,00	38,48	-9,52	nee
430275_A	Doctor D Boslaan 11A	1,5	32,42	-	48,00	33,33	-14,67	nee
430275_B	Doctor D Boslaan 11A	4,5	34,82	-	48,00	35,73	-12,27	nee
430275_C	Doctor D Boslaan 11A	7,5	37,27	-	48,00	38,48	-9,52	nee
430272_A	Doctor D Boslaan 12	1,5	32,41	-	48,00	33,10	-14,90	nee
430272_B	Doctor D Boslaan 12	4,5	34,83	-	48,00	35,67	-12,33	nee
430272_C	Doctor D Boslaan 12	7,5	37,05	-	48,00	37,99	-10,01	nee
430275_A	Doctor D Boslaan 13	1,5	32,42	-	48,00	33,33	-14,67	nee
430275_B	Doctor D Boslaan 13	4,5	34,82	-	48,00	35,73	-12,27	nee
430275_C	Doctor D Boslaan 13	7,5	37,27	-	48,00	38,48	-9,52	nee
430276_A	Doctor D Boslaan 14	1,5	31,96	-	48,00	32,49	-15,51	nee
430276_B	Doctor D Boslaan 14	4,5	33,41	-	48,00	33,93	-14,07	nee
430276_C	Doctor D Boslaan 14	7,5	34,21	-	48,00	34,72	-13,28	nee
430275_A	Doctor D Boslaan 15	1,5	32,42	-	48,00	33,33	-14,67	nee
430275_B	Doctor D Boslaan 15	4,5	34,82	-	48,00	35,73	-12,27	nee
430275_C	Doctor D Boslaan 15	7,5	37,27	-	48,00	38,48	-9,52	nee
430276_A	Doctor D Boslaan 16	1,5	31,96	-	48,00	32,49	-15,51	nee
430276_B	Doctor D Boslaan 16	4,5	33,41	-	48,00	33,93	-14,07	nee
430276_C	Doctor D Boslaan 16	7,5	34,21	-	48,00	34,72	-13,28	nee
430276_A	Doctor D Boslaan 18	1,5	31,96	-	48,00	32,49	-15,51	nee
430276_B	Doctor D Boslaan 18	4,5	33,41	-	48,00	33,93	-14,07	nee
430276_C	Doctor D Boslaan 18	7,5	34,21	-	48,00	34,72	-13,28	nee
430267_A	Doctor D Boslaan 2	1,5	42,11	-	48,00	42,24	-5,76	nee
430267_B	Doctor D Boslaan 2	4,5	42,25	-	48,00	42,40	-5,60	nee
430267_C	Doctor D Boslaan 2	7,5	42,98	-	48,00	43,23	-4,77	nee
430276_A	Doctor D Boslaan 20	1,5	31,96	-	48,00	32,49	-15,51	nee
430276_B	Doctor D Boslaan 20	4,5	33,41	-	48,00	33,93	-14,07	nee
430276_C	Doctor D Boslaan 20	7,5	34,21	-	48,00	34,72	-13,28	nee

430276_A	Doctor D Boslaan 22	1,5	31,96	-	48,00	32,49	-15,51	nee
430276_B	Doctor D Boslaan 22	4,5	33,41	-	48,00	33,93	-14,07	nee
430276_C	Doctor D Boslaan 22	7,5	34,21	-	48,00	34,72	-13,28	nee
430276_A	Doctor D Boslaan 24	1,5	31,96	-	48,00	32,49	-15,51	nee
430276_B	Doctor D Boslaan 24	4,5	33,41	-	48,00	33,93	-14,07	nee
430276_C	Doctor D Boslaan 24	7,5	34,21	-	48,00	34,72	-13,28	nee
430275_A	Doctor D Boslaan 3	1,5	32,42	-	48,00	33,33	-14,67	nee
430275_B	Doctor D Boslaan 3	4,5	34,82	-	48,00	35,73	-12,27	nee
430275_C	Doctor D Boslaan 3	7,5	37,27	-	48,00	38,48	-9,52	nee
430272_A	Doctor D Boslaan 4	1,5	32,41	-	48,00	33,10	-14,90	nee
430272_B	Doctor D Boslaan 4	4,5	34,83	-	48,00	35,67	-12,33	nee
430272_C	Doctor D Boslaan 4	7,5	37,05	-	48,00	37,99	-10,01	nee
430275_A	Doctor D Boslaan 5	1,5	32,42	-	48,00	33,33	-14,67	nee
430275_B	Doctor D Boslaan 5	4,5	34,82	-	48,00	35,73	-12,27	nee
430275_C	Doctor D Boslaan 5	7,5	37,27	-	48,00	38,48	-9,52	nee
430272_A	Doctor D Boslaan 6	1,5	32,41	-	48,00	33,10	-14,90	nee
430272_B	Doctor D Boslaan 6	4,5	34,83	-	48,00	35,67	-12,33	nee
430272_C	Doctor D Boslaan 6	7,5	37,05	-	48,00	37,99	-10,01	nee
430275_A	Doctor D Boslaan 7	1,5	32,42	-	48,00	33,33	-14,67	nee
430275_B	Doctor D Boslaan 7	4,5	34,82	-	48,00	35,73	-12,27	nee
430275_C	Doctor D Boslaan 7	7,5	37,27	-	48,00	38,48	-9,52	nee
430272_A	Doctor D Boslaan 8	1,5	32,41	-	48,00	33,10	-14,90	nee
430272_B	Doctor D Boslaan 8	4,5	34,83	-	48,00	35,67	-12,33	nee
430272_C	Doctor D Boslaan 8	7,5	37,05	-	48,00	37,99	-10,01	nee
430275_A	Doctor D Boslaan 9	1,5	32,42	-	48,00	33,33	-14,67	nee
430275_B	Doctor D Boslaan 9	4,5	34,82	-	48,00	35,73	-12,27	nee
430275_C	Doctor D Boslaan 9	7,5	37,27	-	48,00	38,48	-9,52	nee
430478_A	Doctor de Visserlaan 1	1,5	34,41	-	48,00	35,34	-12,66	nee
430478_B	Doctor de Visserlaan 1	4,5	36,30	-	48,00	38,23	-9,77	nee
9430478_A	Doctor de Visserlaan 1	1,5	46,76	-	48,00	47,20	-0,80	nee
9430478_B	Doctor de Visserlaan 1	4,5	48,31	-	48,31	48,79	0,48	nee
430480_A	Doctor de Visserlaan 10	1,5	43,52	-	48,00	43,91	-4,09	nee
430480_B	Doctor de Visserlaan 10	4,5	43,16	-	48,00	43,61	-4,39	nee
430480_C	Doctor de Visserlaan 10	7,5	44,30	-	48,00	44,82	-3,18	nee
430480_A	Doctor de Visserlaan 12	1,5	43,52	-	48,00	43,91	-4,09	nee
430480_B	Doctor de Visserlaan 12	4,5	43,16	-	48,00	43,61	-4,39	nee
430480_C	Doctor de Visserlaan 12	7,5	44,30	-	48,00	44,82	-3,18	nee
430480_A	Doctor de Visserlaan 14	1,5	43,52	-	48,00	43,91	-4,09	nee
430480_B	Doctor de Visserlaan 14	4,5	43,16	-	48,00	43,61	-4,39	nee
430480_C	Doctor de Visserlaan 14	7,5	44,30	-	48,00	44,82	-3,18	nee
430483_A	Doctor de Visserlaan 16	1,5	44,71	-	48,00	45,16	-2,84	nee
430483_B	Doctor de Visserlaan 16	4,5	45,79	-	48,00	46,30	-1,70	nee
430483_C	Doctor de Visserlaan 16	7,5	47,03	-	48,00	47,52	-0,48	nee
9430483_A	Doctor de Visserlaan 16	1,5	48,79	-	48,79	49,17	0,38	nee
9430483_B	Doctor de Visserlaan 16	4,5	50,11	-	50,11	50,53	0,42	nee
9430483_C	Doctor de Visserlaan 16	7,5	51,51	-	51,51	51,93	0,42	nee
430483_A	Doctor de Visserlaan 18	1,5	44,71	-	48,00	45,16	-2,84	nee
430483_B	Doctor de Visserlaan 18	4,5	45,79	-	48,00	46,30	-1,70	nee
430483_C	Doctor de Visserlaan 18	7,5	47,03	-	48,00	47,52	-0,48	nee
9430483_A	Doctor de Visserlaan 18	1,5	48,79	-	48,79	49,17	0,38	nee
9430483_B	Doctor de Visserlaan 18	4,5	50,11	-	50,11	50,53	0,42	nee
9430483_C	Doctor de Visserlaan 18	7,5	51,51	-	51,51	51,93	0,42	nee
430480_A	Doctor de Visserlaan 2	1,5	43,52	-	48,00	43,91	-4,09	nee
430480_B	Doctor de Visserlaan 2	4,5	43,16	-	48,00	43,61	-4,39	nee
430480_C	Doctor de Visserlaan 2	7,5	44,30	-	48,00	44,82	-3,18	nee
430483_A	Doctor de Visserlaan 20	1,5	44,71	-	48,00	45,16	-2,84	nee
430483_B	Doctor de Visserlaan 20	4,5	45,79	-	48,00	46,30	-1,70	nee
430483_C	Doctor de Visserlaan 20	7,5	47,03	-	48,00	47,52	-0,48	nee
9430483_A	Doctor de Visserlaan 20	1,5	48,79	-	48,79	49,17	0,38	nee

9430483_B	Doctor de Visserlaan 20	4,5	50,11	-	50,11	50,53	0,42	nee
9430483_C	Doctor de Visserlaan 20	7,5	51,51	-	51,51	51,93	0,42	nee
430483_A	Doctor de Visserlaan 22	1,5	44,71	-	48,00	45,16	-2,84	nee
430483_B	Doctor de Visserlaan 22	4,5	45,79	-	48,00	46,30	-1,70	nee
430483_C	Doctor de Visserlaan 22	7,5	47,03	-	48,00	47,52	-0,48	nee
9430483_A	Doctor de Visserlaan 22	1,5	48,79	-	48,79	49,17	0,38	nee
9430483_B	Doctor de Visserlaan 22	4,5	50,11	-	50,11	50,53	0,42	nee
9430483_C	Doctor de Visserlaan 22	7,5	51,51	-	51,51	51,93	0,42	nee
430483_A	Doctor de Visserlaan 24	1,5	44,71	-	48,00	45,16	-2,84	nee
430483_B	Doctor de Visserlaan 24	4,5	45,79	-	48,00	46,30	-1,70	nee
430483_C	Doctor de Visserlaan 24	7,5	47,03	-	48,00	47,52	-0,48	nee
9430483_A	Doctor de Visserlaan 24	1,5	48,79	-	48,79	49,17	0,38	nee
9430483_B	Doctor de Visserlaan 24	4,5	50,11	-	50,11	50,53	0,42	nee
9430483_C	Doctor de Visserlaan 24	7,5	51,51	-	51,51	51,93	0,42	nee
430483_A	Doctor de Visserlaan 26	1,5	44,71	-	48,00	45,16	-2,84	nee
430483_B	Doctor de Visserlaan 26	4,5	45,79	-	48,00	46,30	-1,70	nee
430483_C	Doctor de Visserlaan 26	7,5	47,03	-	48,00	47,52	-0,48	nee
9430483_A	Doctor de Visserlaan 26	1,5	48,79	-	48,79	49,17	0,38	nee
9430483_B	Doctor de Visserlaan 26	4,5	50,11	-	50,11	50,53	0,42	nee
9430483_C	Doctor de Visserlaan 26	7,5	51,51	-	51,51	51,93	0,42	nee
430480_A	Doctor de Visserlaan 4	1,5	43,52	-	48,00	43,91	-4,09	nee
430480_B	Doctor de Visserlaan 4	4,5	43,16	-	48,00	43,61	-4,39	nee
430480_C	Doctor de Visserlaan 4	7,5	44,30	-	48,00	44,82	-3,18	nee
430480_A	Doctor de Visserlaan 6	1,5	43,52	-	48,00	43,91	-4,09	nee
430480_B	Doctor de Visserlaan 6	4,5	43,16	-	48,00	43,61	-4,39	nee
430480_C	Doctor de Visserlaan 6	7,5	44,30	-	48,00	44,82	-3,18	nee
430480_A	Doctor de Visserlaan 8	1,5	43,52	-	48,00	43,91	-4,09	nee
430480_B	Doctor de Visserlaan 8	4,5	43,16	-	48,00	43,61	-4,39	nee
430480_C	Doctor de Visserlaan 8	7,5	44,30	-	48,00	44,82	-3,18	nee
430275_A	Doctor Kuyperlaan 10	1,5	32,42	-	48,00	33,33	-14,67	nee
430275_B	Doctor Kuyperlaan 10	4,5	34,82	-	48,00	35,73	-12,27	nee
430275_C	Doctor Kuyperlaan 10	7,5	37,27	-	48,00	38,48	-9,52	nee
430275_A	Doctor Kuyperlaan 12	1,5	32,42	-	48,00	33,33	-14,67	nee
430275_B	Doctor Kuyperlaan 12	4,5	34,82	-	48,00	35,73	-12,27	nee
430275_C	Doctor Kuyperlaan 12	7,5	37,27	-	48,00	38,48	-9,52	nee
430275_A	Doctor Kuyperlaan 14	1,5	32,42	-	48,00	33,33	-14,67	nee
430275_B	Doctor Kuyperlaan 14	4,5	34,82	-	48,00	35,73	-12,27	nee
430275_C	Doctor Kuyperlaan 14	7,5	37,27	-	48,00	38,48	-9,52	nee
430275_A	Doctor Kuyperlaan 16	1,5	32,42	-	48,00	33,33	-14,67	nee
430275_B	Doctor Kuyperlaan 16	4,5	34,82	-	48,00	35,73	-12,27	nee
430275_C	Doctor Kuyperlaan 16	7,5	37,27	-	48,00	38,48	-9,52	nee
430275_A	Doctor Kuyperlaan 18	1,5	32,42	-	48,00	33,33	-14,67	nee
430275_B	Doctor Kuyperlaan 18	4,5	34,82	-	48,00	35,73	-12,27	nee
430275_C	Doctor Kuyperlaan 18	7,5	37,27	-	48,00	38,48	-9,52	nee
430275_A	Doctor Kuyperlaan 2	1,5	32,42	-	48,00	33,33	-14,67	nee
430275_B	Doctor Kuyperlaan 2	4,5	34,82	-	48,00	35,73	-12,27	nee
430275_C	Doctor Kuyperlaan 2	7,5	37,27	-	48,00	38,48	-9,52	nee
430275_A	Doctor Kuyperlaan 20	1,5	32,42	-	48,00	33,33	-14,67	nee
430275_B	Doctor Kuyperlaan 20	4,5	34,82	-	48,00	35,73	-12,27	nee
430275_C	Doctor Kuyperlaan 20	7,5	37,27	-	48,00	38,48	-9,52	nee
430275_A	Doctor Kuyperlaan 4	1,5	32,42	-	48,00	33,33	-14,67	nee
430275_B	Doctor Kuyperlaan 4	4,5	34,82	-	48,00	35,73	-12,27	nee
430275_C	Doctor Kuyperlaan 4	7,5	37,27	-	48,00	38,48	-9,52	nee
430275_A	Doctor Kuyperlaan 6	1,5	32,42	-	48,00	33,33	-14,67	nee
430275_B	Doctor Kuyperlaan 6	4,5	34,82	-	48,00	35,73	-12,27	nee
430275_C	Doctor Kuyperlaan 6	7,5	37,27	-	48,00	38,48	-9,52	nee
430275_A	Doctor Kuyperlaan 8	1,5	32,42	-	48,00	33,33	-14,67	nee
430275_B	Doctor Kuyperlaan 8	4,5	34,82	-	48,00	35,73	-12,27	nee
430275_C	Doctor Kuyperlaan 8	7,5	37,27	-	48,00	38,48	-9,52	nee

430661_A	Doctor Lelyplantsoen 4	1,5	52,58	-	52,58	52,80	0,22	nee
430661_B	Doctor Lelyplantsoen 4	4,5	53,73	-	53,73	54,01	0,28	nee
430668_A	Doctor Lelyplantsoen 5	1,5	50,53	-	50,53	50,77	0,24	nee
430668_B	Doctor Lelyplantsoen 5	4,5	51,83	-	51,83	52,13	0,30	nee
430668_C	Doctor Lelyplantsoen 5	7,5	52,81	-	52,81	53,16	0,35	nee
9430668_A	Doctor Lelyplantsoen 5	1,5	53,15	-	53,15	53,32	0,17	nee
9430668_B	Doctor Lelyplantsoen 5	4,5	54,32	-	54,32	54,54	0,22	nee
9430668_C	Doctor Lelyplantsoen 5	7,5	55,15	-	55,15	55,41	0,26	nee
430671_A	Doctor Lelyplantsoen 6	1,5	49,60	-	49,60	49,85	0,25	nee
430671_B	Doctor Lelyplantsoen 6	4,5	50,96	-	50,96	51,26	0,30	nee
430671_C	Doctor Lelyplantsoen 6	7,5	51,93	-	51,93	52,31	0,38	nee
9430671_A	Doctor Lelyplantsoen 6	1,5	53,12	-	53,12	53,30	0,18	nee
9430671_B	Doctor Lelyplantsoen 6	4,5	54,47	-	54,47	54,67	0,20	nee
9430671_C	Doctor Lelyplantsoen 6	7,5	55,33	-	55,33	55,58	0,25	nee
430674_A	Doctor Lelyplantsoen 7	1,5	49,87	-	49,87	50,08	0,21	nee
430674_B	Doctor Lelyplantsoen 7	4,5	51,15	-	51,15	51,39	0,24	nee
430674_C	Doctor Lelyplantsoen 7	7,5	52,12	-	52,12	52,42	0,30	nee
9430674_A	Doctor Lelyplantsoen 7	1,5	53,28	-	53,28	53,44	0,16	nee
9430674_B	Doctor Lelyplantsoen 7	4,5	54,60	-	54,60	54,79	0,19	nee
9430674_C	Doctor Lelyplantsoen 7	7,5	55,45	-	55,45	55,70	0,25	nee
430679_A	Doctor Lelyplantsoen 8	1,5	50,47	-	50,47	50,68	0,21	nee
430679_B	Doctor Lelyplantsoen 8	4,5	51,66	-	51,66	51,90	0,24	nee
430679_C	Doctor Lelyplantsoen 8	7,5	52,61	-	52,61	52,89	0,28	nee
9430679_A	Doctor Lelyplantsoen 8	1,5	53,52	-	53,52	53,66	0,14	nee
9430679_B	Doctor Lelyplantsoen 8	4,5	54,83	-	54,83	55,01	0,18	nee
9430679_C	Doctor Lelyplantsoen 8	7,5	55,67	-	55,67	55,89	0,22	nee
4000107_A	Dr. C. Lelyplantsoen 3	1,5	47,49	-	48,00	47,81	-0,19	nee
4000107_B	Dr. C. Lelyplantsoen 3	4,5	47,74	-	48,00	48,08	0,08	nee
94000107_A	Dr. C. Lelyplantsoen 3	1,5	52,06	-	52,06	52,35	0,29	nee
94000107_B	Dr. C. Lelyplantsoen 3	4,5	53,09	-	53,09	53,41	0,32	nee
432679_B	Farmanlaan 10	4,5	41,32	-	48,00	41,19	-6,81	nee
433412_A	Elegast 5	1,5	30,96	-	48,00	32,81	-15,19	nee
433412_B	Elegast 5	4,5	33,57	-	48,00	37,74	-10,26	nee
432679_B	Farmanlaan 12	4,5	41,32	-	48,00	41,19	-6,81	nee
432679_B	Farmanlaan 14	4,5	41,32	-	48,00	41,19	-6,81	nee
432679_B	Farmanlaan 16	4,5	41,32	-	48,00	41,19	-6,81	nee
432679_C	Farmanlaan 18	7,5	44,58	-	48,00	44,31	-3,69	nee
432679_A	Farmanlaan 2	1,5	40,00	-	48,00	39,93	-8,07	nee
432679_C	Farmanlaan 20	7,5	44,58	-	48,00	44,31	-3,69	nee
432679_C	Farmanlaan 22	7,5	44,58	-	48,00	44,31	-3,69	nee
432679_C	Farmanlaan 24	7,5	44,58	-	48,00	44,31	-3,69	nee
432682_A	Farmanlaan 26	1,5	44,91	-	48,00	44,69	-3,31	nee
432682_A	Farmanlaan 28	1,5	44,91	-	48,00	44,69	-3,31	nee
432682_A	Farmanlaan 30	1,5	44,91	-	48,00	44,69	-3,31	nee
432682_A	Farmanlaan 32	1,5	44,91	-	48,00	44,69	-3,31	nee
432682_A	Farmanlaan 34	1,5	44,91	-	48,00	44,69	-3,31	nee
432682_A	Farmanlaan 36	1,5	44,91	-	48,00	44,69	-3,31	nee
432682_B	Farmanlaan 38	4,5	46,16	-	48,00	45,94	-2,06	nee
432679_A	Farmanlaan 4	1,5	40,00	-	48,00	39,93	-8,07	nee
432682_B	Farmanlaan 40	4,5	46,16	-	48,00	45,94	-2,06	nee
432682_B	Farmanlaan 42	4,5	46,16	-	48,00	45,94	-2,06	nee
432682_B	Farmanlaan 44	4,5	46,16	-	48,00	45,94	-2,06	nee
432682_B	Farmanlaan 46	4,5	46,16	-	48,00	45,94	-2,06	nee
432682_B	Farmanlaan 48	4,5	46,16	-	48,00	45,94	-2,06	nee
432682_C	Farmanlaan 50	7,5	47,86	-	48,00	47,67	-0,33	nee
432682_C	Farmanlaan 52	7,5	47,86	-	48,00	47,67	-0,33	nee
432682_C	Farmanlaan 54	7,5	47,86	-	48,00	47,67	-0,33	nee
432682_C	Farmanlaan 56	7,5	47,86	-	48,00	47,67	-0,33	nee
432682_C	Farmanlaan 58	7,5	47,86	-	48,00	47,67	-0,33	nee

432679_A	Farmanlaan 6	1,5	40,00	-	48,00	39,93	-8,07	nee
432682_C	Farmanlaan 60	7,5	47,86	-	48,00	47,67	-0,33	nee
432679_A	Farmanlaan 8	1,5	40,00	-	48,00	39,93	-8,07	nee
430636_A	Ferdinand Bolweg 1	1,5	29,52	-	48,00	30,31	-17,69	nee
430636_B	Ferdinand Bolweg 1	4,5	30,90	-	48,00	31,77	-16,23	nee
430636_C	Ferdinand Bolweg 1	7,5	33,18	-	48,00	33,93	-14,07	nee
430637_A	Ferdinand Bolweg 10	1,5	27,90	-	48,00	28,27	-19,73	nee
430637_B	Ferdinand Bolweg 10	4,5	30,33	-	48,00	30,63	-17,37	nee
430637_C	Ferdinand Bolweg 10	7,5	32,66	-	48,00	32,88	-15,12	nee
430636_A	Ferdinand Bolweg 11	1,5	29,52	-	48,00	30,31	-17,69	nee
430636_B	Ferdinand Bolweg 11	4,5	30,90	-	48,00	31,77	-16,23	nee
430636_C	Ferdinand Bolweg 11	7,5	33,18	-	48,00	33,93	-14,07	nee
430637_A	Ferdinand Bolweg 12	1,5	27,90	-	48,00	28,27	-19,73	nee
430637_B	Ferdinand Bolweg 12	4,5	30,33	-	48,00	30,63	-17,37	nee
430637_C	Ferdinand Bolweg 12	7,5	32,66	-	48,00	32,88	-15,12	nee
430636_A	Ferdinand Bolweg 13	1,5	29,52	-	48,00	30,31	-17,69	nee
430636_B	Ferdinand Bolweg 13	4,5	30,90	-	48,00	31,77	-16,23	nee
430636_C	Ferdinand Bolweg 13	7,5	33,18	-	48,00	33,93	-14,07	nee
430637_A	Ferdinand Bolweg 14	1,5	27,90	-	48,00	28,27	-19,73	nee
430637_B	Ferdinand Bolweg 14	4,5	30,33	-	48,00	30,63	-17,37	nee
430637_C	Ferdinand Bolweg 14	7,5	32,66	-	48,00	32,88	-15,12	nee
430636_A	Ferdinand Bolweg 15	1,5	29,52	-	48,00	30,31	-17,69	nee
430636_B	Ferdinand Bolweg 15	4,5	30,90	-	48,00	31,77	-16,23	nee
430636_C	Ferdinand Bolweg 15	7,5	33,18	-	48,00	33,93	-14,07	nee
430637_A	Ferdinand Bolweg 16	1,5	27,90	-	48,00	28,27	-19,73	nee
430637_B	Ferdinand Bolweg 16	4,5	30,33	-	48,00	30,63	-17,37	nee
430637_C	Ferdinand Bolweg 16	7,5	32,66	-	48,00	32,88	-15,12	nee
430641_A	Ferdinand Bolweg 17	1,5	27,49	-	48,00	27,90	-20,10	nee
430641_B	Ferdinand Bolweg 17	4,5	29,75	-	48,00	30,20	-17,80	nee
430641_C	Ferdinand Bolweg 17	7,5	32,35	-	48,00	32,85	-15,15	nee
430637_A	Ferdinand Bolweg 18	1,5	27,90	-	48,00	28,27	-19,73	nee
430637_B	Ferdinand Bolweg 18	4,5	30,33	-	48,00	30,63	-17,37	nee
430637_C	Ferdinand Bolweg 18	7,5	32,66	-	48,00	32,88	-15,12	nee
430641_A	Ferdinand Bolweg 19	1,5	27,49	-	48,00	27,90	-20,10	nee
430641_B	Ferdinand Bolweg 19	4,5	29,75	-	48,00	30,20	-17,80	nee
430641_C	Ferdinand Bolweg 19	7,5	32,35	-	48,00	32,85	-15,15	nee
430631_A	Ferdinand Bolweg 2	1,5	31,25	-	48,00	31,97	-16,03	nee
430631_B	Ferdinand Bolweg 2	4,5	32,14	-	48,00	32,88	-15,12	nee
430631_C	Ferdinand Bolweg 2	7,5	33,48	-	48,00	34,26	-13,74	nee
430649_A	Ferdinand Bolweg 20	1,5	28,48	-	48,00	29,03	-18,97	nee
430649_B	Ferdinand Bolweg 20	4,5	30,30	-	48,00	30,77	-17,23	nee
430649_C	Ferdinand Bolweg 20	7,5	32,90	-	48,00	33,25	-14,75	nee
430641_A	Ferdinand Bolweg 21	1,5	27,49	-	48,00	27,90	-20,10	nee
430641_B	Ferdinand Bolweg 21	4,5	29,75	-	48,00	30,20	-17,80	nee
430641_C	Ferdinand Bolweg 21	7,5	32,35	-	48,00	32,85	-15,15	nee
430649_A	Ferdinand Bolweg 22	1,5	28,48	-	48,00	29,03	-18,97	nee
430649_B	Ferdinand Bolweg 22	4,5	30,30	-	48,00	30,77	-17,23	nee
430649_C	Ferdinand Bolweg 22	7,5	32,90	-	48,00	33,25	-14,75	nee
430641_A	Ferdinand Bolweg 23	1,5	27,49	-	48,00	27,90	-20,10	nee
430641_B	Ferdinand Bolweg 23	4,5	29,75	-	48,00	30,20	-17,80	nee
430641_C	Ferdinand Bolweg 23	7,5	32,35	-	48,00	32,85	-15,15	nee
430649_A	Ferdinand Bolweg 24	1,5	28,48	-	48,00	29,03	-18,97	nee
430649_B	Ferdinand Bolweg 24	4,5	30,30	-	48,00	30,77	-17,23	nee
430649_C	Ferdinand Bolweg 24	7,5	32,90	-	48,00	33,25	-14,75	nee
430641_A	Ferdinand Bolweg 25	1,5	27,49	-	48,00	27,90	-20,10	nee
430641_B	Ferdinand Bolweg 25	4,5	29,75	-	48,00	30,20	-17,80	nee
430641_C	Ferdinand Bolweg 25	7,5	32,35	-	48,00	32,85	-15,15	nee
430649_A	Ferdinand Bolweg 26	1,5	28,48	-	48,00	29,03	-18,97	nee
430649_B	Ferdinand Bolweg 26	4,5	30,30	-	48,00	30,77	-17,23	nee

430649_C	Ferdinand Bolweg 26	7,5	32,90	-	48,00	33,25	-14,75	nee
430641_A	Ferdinand Bolweg 27	1,5	27,49	-	48,00	27,90	-20,10	nee
430641_B	Ferdinand Bolweg 27	4,5	29,75	-	48,00	30,20	-17,80	nee
430641_C	Ferdinand Bolweg 27	7,5	32,35	-	48,00	32,85	-15,15	nee
430649_A	Ferdinand Bolweg 28	1,5	28,48	-	48,00	29,03	-18,97	nee
430649_B	Ferdinand Bolweg 28	4,5	30,30	-	48,00	30,77	-17,23	nee
430649_C	Ferdinand Bolweg 28	7,5	32,90	-	48,00	33,25	-14,75	nee
430641_A	Ferdinand Bolweg 29	1,5	27,49	-	48,00	27,90	-20,10	nee
430641_B	Ferdinand Bolweg 29	4,5	29,75	-	48,00	30,20	-17,80	nee
430641_C	Ferdinand Bolweg 29	7,5	32,35	-	48,00	32,85	-15,15	nee
430636_A	Ferdinand Bolweg 3	1,5	29,52	-	48,00	30,31	-17,69	nee
430636_B	Ferdinand Bolweg 3	4,5	30,90	-	48,00	31,77	-16,23	nee
430636_C	Ferdinand Bolweg 3	7,5	33,18	-	48,00	33,93	-14,07	nee
430649_A	Ferdinand Bolweg 30	1,5	28,48	-	48,00	29,03	-18,97	nee
430649_B	Ferdinand Bolweg 30	4,5	30,30	-	48,00	30,77	-17,23	nee
430649_C	Ferdinand Bolweg 30	7,5	32,90	-	48,00	33,25	-14,75	nee
430641_A	Ferdinand Bolweg 31	1,5	27,49	-	48,00	27,90	-20,10	nee
430641_B	Ferdinand Bolweg 31	4,5	29,75	-	48,00	30,20	-17,80	nee
430641_C	Ferdinand Bolweg 31	7,5	32,35	-	48,00	32,85	-15,15	nee
430649_A	Ferdinand Bolweg 32	1,5	28,48	-	48,00	29,03	-18,97	nee
430649_B	Ferdinand Bolweg 32	4,5	30,30	-	48,00	30,77	-17,23	nee
430649_C	Ferdinand Bolweg 32	7,5	32,90	-	48,00	33,25	-14,75	nee
430641_A	Ferdinand Bolweg 33	1,5	27,49	-	48,00	27,90	-20,10	nee
430641_B	Ferdinand Bolweg 33	4,5	29,75	-	48,00	30,20	-17,80	nee
430641_C	Ferdinand Bolweg 33	7,5	32,35	-	48,00	32,85	-15,15	nee
430649_A	Ferdinand Bolweg 34	1,5	28,48	-	48,00	29,03	-18,97	nee
430649_B	Ferdinand Bolweg 34	4,5	30,30	-	48,00	30,77	-17,23	nee
430649_C	Ferdinand Bolweg 34	7,5	32,90	-	48,00	33,25	-14,75	nee
430641_A	Ferdinand Bolweg 35	1,5	27,49	-	48,00	27,90	-20,10	nee
430641_B	Ferdinand Bolweg 35	4,5	29,75	-	48,00	30,20	-17,80	nee
430641_C	Ferdinand Bolweg 35	7,5	32,35	-	48,00	32,85	-15,15	nee
430649_A	Ferdinand Bolweg 36	1,5	28,48	-	48,00	29,03	-18,97	nee
430649_B	Ferdinand Bolweg 36	4,5	30,30	-	48,00	30,77	-17,23	nee
430649_C	Ferdinand Bolweg 36	7,5	32,90	-	48,00	33,25	-14,75	nee
430641_A	Ferdinand Bolweg 37	1,5	27,49	-	48,00	27,90	-20,10	nee
430641_B	Ferdinand Bolweg 37	4,5	29,75	-	48,00	30,20	-17,80	nee
430641_C	Ferdinand Bolweg 37	7,5	32,35	-	48,00	32,85	-15,15	nee
430649_A	Ferdinand Bolweg 38	1,5	28,48	-	48,00	29,03	-18,97	nee
430649_B	Ferdinand Bolweg 38	4,5	30,30	-	48,00	30,77	-17,23	nee
430649_C	Ferdinand Bolweg 38	7,5	32,90	-	48,00	33,25	-14,75	nee
430641_A	Ferdinand Bolweg 39	1,5	27,49	-	48,00	27,90	-20,10	nee
430641_B	Ferdinand Bolweg 39	4,5	29,75	-	48,00	30,20	-17,80	nee
430641_C	Ferdinand Bolweg 39	7,5	32,35	-	48,00	32,85	-15,15	nee
430631_A	Ferdinand Bolweg 4	1,5	31,25	-	48,00	31,97	-16,03	nee
430631_B	Ferdinand Bolweg 4	4,5	32,14	-	48,00	32,88	-15,12	nee
430631_C	Ferdinand Bolweg 4	7,5	33,48	-	48,00	34,26	-13,74	nee
430654_A	Ferdinand Bolweg 41	1,5	28,45	-	48,00	29,19	-18,81	nee
430654_B	Ferdinand Bolweg 41	4,5	30,35	-	48,00	31,03	-16,97	nee
430654_C	Ferdinand Bolweg 41	7,5	32,53	-	48,00	33,02	-14,98	nee
430654_A	Ferdinand Bolweg 43	1,5	28,45	-	48,00	29,19	-18,81	nee
430654_B	Ferdinand Bolweg 43	4,5	30,35	-	48,00	31,03	-16,97	nee
430654_C	Ferdinand Bolweg 43	7,5	32,53	-	48,00	33,02	-14,98	nee
430654_A	Ferdinand Bolweg 45	1,5	28,45	-	48,00	29,19	-18,81	nee
430654_B	Ferdinand Bolweg 45	4,5	30,35	-	48,00	31,03	-16,97	nee
430654_C	Ferdinand Bolweg 45	7,5	32,53	-	48,00	33,02	-14,98	nee
430654_A	Ferdinand Bolweg 47	1,5	28,45	-	48,00	29,19	-18,81	nee
430654_B	Ferdinand Bolweg 47	4,5	30,35	-	48,00	31,03	-16,97	nee
430654_C	Ferdinand Bolweg 47	7,5	32,53	-	48,00	33,02	-14,98	nee
430654_A	Ferdinand Bolweg 49	1,5	28,45	-	48,00	29,19	-18,81	nee

430654_A	Ferdinand Bolweg 81	1,5	28,45	-	48,00	29,19	-18,81	nee
430654_B	Ferdinand Bolweg 81	4,5	30,35	-	48,00	31,03	-16,97	nee
430654_C	Ferdinand Bolweg 81	7,5	32,53	-	48,00	33,02	-14,98	nee
430654_A	Ferdinand Bolweg 83	1,5	28,45	-	48,00	29,19	-18,81	nee
430654_B	Ferdinand Bolweg 83	4,5	30,35	-	48,00	31,03	-16,97	nee
430654_C	Ferdinand Bolweg 83	7,5	32,53	-	48,00	33,02	-14,98	nee
430654_A	Ferdinand Bolweg 85	1,5	28,45	-	48,00	29,19	-18,81	nee
430654_B	Ferdinand Bolweg 85	4,5	30,35	-	48,00	31,03	-16,97	nee
430654_C	Ferdinand Bolweg 85	7,5	32,53	-	48,00	33,02	-14,98	nee
430654_A	Ferdinand Bolweg 87	1,5	28,45	-	48,00	29,19	-18,81	nee
430654_B	Ferdinand Bolweg 87	4,5	30,35	-	48,00	31,03	-16,97	nee
430654_C	Ferdinand Bolweg 87	7,5	32,53	-	48,00	33,02	-14,98	nee
430654_A	Ferdinand Bolweg 89	1,5	28,45	-	48,00	29,19	-18,81	nee
430654_B	Ferdinand Bolweg 89	4,5	30,35	-	48,00	31,03	-16,97	nee
430654_C	Ferdinand Bolweg 89	7,5	32,53	-	48,00	33,02	-14,98	nee
430636_A	Ferdinand Bolweg 9	1,5	29,52	-	48,00	30,31	-17,69	nee
430636_B	Ferdinand Bolweg 9	4,5	30,90	-	48,00	31,77	-16,23	nee
430636_C	Ferdinand Bolweg 9	7,5	33,18	-	48,00	33,93	-14,07	nee
430654_A	Ferdinand Bolweg 91	1,5	28,45	-	48,00	29,19	-18,81	nee
430654_B	Ferdinand Bolweg 91	4,5	30,35	-	48,00	31,03	-16,97	nee
430654_C	Ferdinand Bolweg 91	7,5	32,53	-	48,00	33,02	-14,98	nee
430654_A	Ferdinand Bolweg 93	1,5	28,45	-	48,00	29,19	-18,81	nee
430654_B	Ferdinand Bolweg 93	4,5	30,35	-	48,00	31,03	-16,97	nee
430654_C	Ferdinand Bolweg 93	7,5	32,53	-	48,00	33,02	-14,98	nee
432348_A	Fokkerlaan 10	1,5	31,18	-	48,00	31,68	-16,32	nee
432348_B	Fokkerlaan 10	4,5	33,53	-	48,00	33,94	-14,06	nee
432348_C	Fokkerlaan 10	7,5	35,88	-	48,00	36,78	-11,22	nee
432342_A	Fokkerlaan 11	1,5	31,16	-	48,00	31,21	-16,79	nee
432342_B	Fokkerlaan 11	4,5	33,22	-	48,00	33,45	-14,55	nee
432342_C	Fokkerlaan 11	7,5	35,75	-	48,00	36,55	-11,45	nee
432348_A	Fokkerlaan 12	1,5	31,18	-	48,00	31,68	-16,32	nee
432348_B	Fokkerlaan 12	4,5	33,53	-	48,00	33,94	-14,06	nee
432348_C	Fokkerlaan 12	7,5	35,88	-	48,00	36,78	-11,22	nee
432348_A	Fokkerlaan 14	1,5	31,18	-	48,00	31,68	-16,32	nee
432348_B	Fokkerlaan 14	4,5	33,53	-	48,00	33,94	-14,06	nee
432348_C	Fokkerlaan 14	7,5	35,88	-	48,00	36,78	-11,22	nee
432348_A	Fokkerlaan 16	1,5	31,18	-	48,00	31,68	-16,32	nee
432348_B	Fokkerlaan 16	4,5	33,53	-	48,00	33,94	-14,06	nee
432348_C	Fokkerlaan 16	7,5	35,88	-	48,00	36,78	-11,22	nee
432348_A	Fokkerlaan 18	1,5	31,18	-	48,00	31,68	-16,32	nee
432348_B	Fokkerlaan 18	4,5	33,53	-	48,00	33,94	-14,06	nee
432348_C	Fokkerlaan 18	7,5	35,88	-	48,00	36,78	-11,22	nee
432335_A	Fokkerlaan 19	1,5	31,99	-	48,00	32,58	-15,42	nee
432335_B	Fokkerlaan 19	4,5	34,26	-	48,00	35,05	-12,95	nee
432335_C	Fokkerlaan 19	7,5	36,62	-	48,00	37,83	-10,17	nee
432348_A	Fokkerlaan 20	1,5	31,18	-	48,00	31,68	-16,32	nee
432348_B	Fokkerlaan 20	4,5	33,53	-	48,00	33,94	-14,06	nee
432348_C	Fokkerlaan 20	7,5	35,88	-	48,00	36,78	-11,22	nee
432335_A	Fokkerlaan 21	1,5	31,99	-	48,00	32,58	-15,42	nee
432335_B	Fokkerlaan 21	4,5	34,26	-	48,00	35,05	-12,95	nee
432335_C	Fokkerlaan 21	7,5	36,62	-	48,00	37,83	-10,17	nee
432348_A	Fokkerlaan 22	1,5	31,18	-	48,00	31,68	-16,32	nee
432348_B	Fokkerlaan 22	4,5	33,53	-	48,00	33,94	-14,06	nee
432348_C	Fokkerlaan 22	7,5	35,88	-	48,00	36,78	-11,22	nee
432335_A	Fokkerlaan 23	1,5	31,99	-	48,00	32,58	-15,42	nee
432335_B	Fokkerlaan 23	4,5	34,26	-	48,00	35,05	-12,95	nee
432335_C	Fokkerlaan 23	7,5	36,62	-	48,00	37,83	-10,17	nee
432344_A	Fokkerlaan 24	1,5	31,87	-	48,00	34,09	-13,91	nee
432344_B	Fokkerlaan 24	4,5	33,96	-	48,00	36,56	-11,44	nee

432344_C	Fokkerlaan 24	7,5	37,75	-	48,00	39,97	-8,03	nee
432335_A	Fokkerlaan 25	1,5	31,99	-	48,00	32,58	-15,42	nee
432335_B	Fokkerlaan 25	4,5	34,26	-	48,00	35,05	-12,95	nee
432335_C	Fokkerlaan 25	7,5	36,62	-	48,00	37,83	-10,17	nee
432337_A	Fokkerlaan 26	1,5	33,03	-	48,00	33,35	-14,65	nee
432337_B	Fokkerlaan 26	4,5	35,04	-	48,00	35,44	-12,56	nee
432337_C	Fokkerlaan 26	7,5	37,90	-	48,00	38,31	-9,69	nee
432335_A	Fokkerlaan 27	1,5	31,99	-	48,00	32,58	-15,42	nee
432335_B	Fokkerlaan 27	4,5	34,26	-	48,00	35,05	-12,95	nee
432335_C	Fokkerlaan 27	7,5	36,62	-	48,00	37,83	-10,17	nee
432337_A	Fokkerlaan 28	1,5	33,03	-	48,00	33,35	-14,65	nee
432337_B	Fokkerlaan 28	4,5	35,04	-	48,00	35,44	-12,56	nee
432337_C	Fokkerlaan 28	7,5	37,90	-	48,00	38,31	-9,69	nee
432335_A	Fokkerlaan 29	1,5	31,99	-	48,00	32,58	-15,42	nee
432335_B	Fokkerlaan 29	4,5	34,26	-	48,00	35,05	-12,95	nee
432335_C	Fokkerlaan 29	7,5	36,62	-	48,00	37,83	-10,17	nee
432342_A	Fokkerlaan 3	1,5	31,16	-	48,00	31,21	-16,79	nee
432342_B	Fokkerlaan 3	4,5	33,22	-	48,00	33,45	-14,55	nee
432342_C	Fokkerlaan 3	7,5	35,75	-	48,00	36,55	-11,45	nee
432337_A	Fokkerlaan 30	1,5	33,03	-	48,00	33,35	-14,65	nee
432337_B	Fokkerlaan 30	4,5	35,04	-	48,00	35,44	-12,56	nee
432337_C	Fokkerlaan 30	7,5	37,90	-	48,00	38,31	-9,69	nee
432327_A	Fokkerlaan 31	1,5	37,17	-	48,00	37,03	-10,97	nee
432327_B	Fokkerlaan 31	4,5	37,68	-	48,00	37,72	-10,28	nee
432327_C	Fokkerlaan 31	7,5	39,46	-	48,00	39,78	-8,22	nee
432337_A	Fokkerlaan 32	1,5	33,03	-	48,00	33,35	-14,65	nee
432337_B	Fokkerlaan 32	4,5	35,04	-	48,00	35,44	-12,56	nee
432337_C	Fokkerlaan 32	7,5	37,90	-	48,00	38,31	-9,69	nee
432327_A	Fokkerlaan 33	1,5	37,17	-	48,00	37,03	-10,97	nee
432327_B	Fokkerlaan 33	4,5	37,68	-	48,00	37,72	-10,28	nee
432327_C	Fokkerlaan 33	7,5	39,46	-	48,00	39,78	-8,22	nee
432337_A	Fokkerlaan 34	1,5	33,03	-	48,00	33,35	-14,65	nee
432337_B	Fokkerlaan 34	4,5	35,04	-	48,00	35,44	-12,56	nee
432337_C	Fokkerlaan 34	7,5	37,90	-	48,00	38,31	-9,69	nee
432327_A	Fokkerlaan 35	1,5	37,17	-	48,00	37,03	-10,97	nee
432327_B	Fokkerlaan 35	4,5	37,68	-	48,00	37,72	-10,28	nee
432327_C	Fokkerlaan 35	7,5	39,46	-	48,00	39,78	-8,22	nee
432333_A	Fokkerlaan 36	1,5	33,32	-	48,00	33,85	-14,15	nee
432333_B	Fokkerlaan 36	4,5	35,53	-	48,00	35,85	-12,15	nee
432333_C	Fokkerlaan 36	7,5	37,95	-	48,00	38,49	-9,51	nee
432327_A	Fokkerlaan 37	1,5	37,17	-	48,00	37,03	-10,97	nee
432327_B	Fokkerlaan 37	4,5	37,68	-	48,00	37,72	-10,28	nee
432327_C	Fokkerlaan 37	7,5	39,46	-	48,00	39,78	-8,22	nee
432333_A	Fokkerlaan 38	1,5	33,32	-	48,00	33,85	-14,15	nee
432333_B	Fokkerlaan 38	4,5	35,53	-	48,00	35,85	-12,15	nee
432333_C	Fokkerlaan 38	7,5	37,95	-	48,00	38,49	-9,51	nee
432327_A	Fokkerlaan 39	1,5	37,17	-	48,00	37,03	-10,97	nee
432327_B	Fokkerlaan 39	4,5	37,68	-	48,00	37,72	-10,28	nee
432327_C	Fokkerlaan 39	7,5	39,46	-	48,00	39,78	-8,22	nee
432348_A	Fokkerlaan 4	1,5	31,18	-	48,00	31,68	-16,32	nee
432348_B	Fokkerlaan 4	4,5	33,53	-	48,00	33,94	-14,06	nee
432348_C	Fokkerlaan 4	7,5	35,88	-	48,00	36,78	-11,22	nee
432333_A	Fokkerlaan 40	1,5	33,32	-	48,00	33,85	-14,15	nee
432333_B	Fokkerlaan 40	4,5	35,53	-	48,00	35,85	-12,15	nee
432333_C	Fokkerlaan 40	7,5	37,95	-	48,00	38,49	-9,51	nee
432327_A	Fokkerlaan 41	1,5	37,17	-	48,00	37,03	-10,97	nee
432327_B	Fokkerlaan 41	4,5	37,68	-	48,00	37,72	-10,28	nee
432327_C	Fokkerlaan 41	7,5	39,46	-	48,00	39,78	-8,22	nee
432333_A	Fokkerlaan 42	1,5	33,32	-	48,00	33,85	-14,15	nee

432333_B	Fokkerlaan 42	4,5	35,53	-	48,00	35,85	-12,15	nee
432333_C	Fokkerlaan 42	7,5	37,95	-	48,00	38,49	-9,51	nee
432333_A	Fokkerlaan 44	1,5	33,32	-	48,00	33,85	-14,15	nee
432333_B	Fokkerlaan 44	4,5	35,53	-	48,00	35,85	-12,15	nee
432333_C	Fokkerlaan 44	7,5	37,95	-	48,00	38,49	-9,51	nee
4000120_A	Fokkerlaan 46	1,5	37,09	-	48,00	36,92	-11,08	nee
4000120_B	Fokkerlaan 46	4,5	38,94	-	48,00	38,90	-9,10	nee
4000120_C	Fokkerlaan 46	7,5	40,53	-	48,00	40,88	-7,12	nee
4000130_A	Fokkerlaan 46	1,5	39,01	-	48,00	38,89	-9,11	nee
4000130_B	Fokkerlaan 46	4,5	40,01	-	48,00	40,05	-7,95	nee
4000130_C	Fokkerlaan 46	7,5	41,35	-	48,00	41,67	-6,33	nee
94000120_A	Fokkerlaan 46	1,5	46,23	-	48,00	45,94	-2,06	nee
94000120_B	Fokkerlaan 46	4,5	47,48	-	48,00	47,25	-0,75	nee
94000120_C	Fokkerlaan 46	7,5	48,88	-	48,88	48,78	-0,10	nee
432318_A	Fokkerlaan 47	1,5	46,36	-	48,00	46,02	-1,98	nee
432318_B	Fokkerlaan 47	4,5	47,45	-	48,00	47,07	-0,93	nee
432318_C	Fokkerlaan 47	7,5	48,82	-	48,82	48,57	-0,25	nee
9432318_A	Fokkerlaan 47	1,5	46,70	-	48,00	46,48	-1,52	nee
9432318_B	Fokkerlaan 47	4,5	48,26	-	48,26	48,05	-0,21	nee
9432318_C	Fokkerlaan 47	7,5	49,48	-	49,48	49,36	-0,12	nee
4000121_A	Fokkerlaan 48	1,5	39,35	-	48,00	39,11	-8,89	nee
4000121_B	Fokkerlaan 48	4,5	39,61	-	48,00	39,40	-8,60	nee
4000121_C	Fokkerlaan 48	7,5	41,02	-	48,00	41,34	-6,66	nee
94000121_A	Fokkerlaan 48	1,5	46,69	-	48,00	46,43	-1,57	nee
94000121_B	Fokkerlaan 48	4,5	48,10	-	48,10	47,87	-0,23	nee
94000121_C	Fokkerlaan 48	7,5	49,44	-	49,44	49,32	-0,12	nee
432318_A	Fokkerlaan 49	1,5	46,36	-	48,00	46,02	-1,98	nee
432318_B	Fokkerlaan 49	4,5	47,45	-	48,00	47,07	-0,93	nee
432318_C	Fokkerlaan 49	7,5	48,82	-	48,82	48,57	-0,25	nee
9432318_A	Fokkerlaan 49	1,5	46,70	-	48,00	46,48	-1,52	nee
9432318_B	Fokkerlaan 49	4,5	48,26	-	48,26	48,05	-0,21	nee
9432318_C	Fokkerlaan 49	7,5	49,48	-	49,48	49,36	-0,12	nee
432342_A	Fokkerlaan 5	1,5	31,16	-	48,00	31,21	-16,79	nee
432342_B	Fokkerlaan 5	4,5	33,22	-	48,00	33,45	-14,55	nee
432342_C	Fokkerlaan 5	7,5	35,75	-	48,00	36,55	-11,45	nee
4000122_A	Fokkerlaan 50	1,5	40,29	-	48,00	40,02	-7,98	nee
4000122_B	Fokkerlaan 50	4,5	40,59	-	48,00	40,39	-7,61	nee
4000122_C	Fokkerlaan 50	7,5	41,88	-	48,00	41,85	-6,15	nee
94000122_A	Fokkerlaan 50	1,5	46,96	-	48,00	46,66	-1,34	nee
94000122_B	Fokkerlaan 50	4,5	48,39	-	48,39	48,12	-0,27	nee
94000122_C	Fokkerlaan 50	7,5	49,57	-	49,57	49,41	-0,16	nee
432318_A	Fokkerlaan 51	1,5	46,36	-	48,00	46,02	-1,98	nee
432318_B	Fokkerlaan 51	4,5	47,45	-	48,00	47,07	-0,93	nee
432318_C	Fokkerlaan 51	7,5	48,82	-	48,82	48,57	-0,25	nee
9432318_A	Fokkerlaan 51	1,5	46,70	-	48,00	46,48	-1,52	nee
9432318_B	Fokkerlaan 51	4,5	48,26	-	48,26	48,05	-0,21	nee
9432318_C	Fokkerlaan 51	7,5	49,48	-	49,48	49,36	-0,12	nee
4000123_A	Fokkerlaan 52	1,5	39,51	-	48,00	39,35	-8,65	nee
4000123_B	Fokkerlaan 52	4,5	40,35	-	48,00	40,15	-7,85	nee
4000123_C	Fokkerlaan 52	7,5	41,87	-	48,00	41,91	-6,09	nee
94000123_A	Fokkerlaan 52	1,5	48,53	-	48,53	48,27	-0,26	nee
94000123_B	Fokkerlaan 52	4,5	50,05	-	50,05	49,81	-0,24	nee
94000123_C	Fokkerlaan 52	7,5	51,07	-	51,07	50,90	-0,17	nee
432318_A	Fokkerlaan 53	1,5	46,36	-	48,00	46,02	-1,98	nee
432318_B	Fokkerlaan 53	4,5	47,45	-	48,00	47,07	-0,93	nee
432318_C	Fokkerlaan 53	7,5	48,82	-	48,82	48,57	-0,25	nee
9432318_A	Fokkerlaan 53	1,5	46,70	-	48,00	46,48	-1,52	nee
9432318_B	Fokkerlaan 53	4,5	48,26	-	48,26	48,05	-0,21	nee
9432318_C	Fokkerlaan 53	7,5	49,48	-	49,48	49,36	-0,12	nee

4000124_A	Fokkerlaan 54	1,5	39,55	-	48,00	39,50	-8,50	nee
4000124_B	Fokkerlaan 54	4,5	42,02	-	48,00	42,03	-5,97	nee
4000124_C	Fokkerlaan 54	7,5	42,38	-	48,00	42,38	-5,62	nee
94000124_A	Fokkerlaan 54	1,5	49,73	-	49,73	49,47	-0,26	nee
94000124_B	Fokkerlaan 54	4,5	51,40	-	51,40	51,17	-0,23	nee
94000124_C	Fokkerlaan 54	7,5	52,10	-	52,10	51,93	-0,17	nee
432318_A	Fokkerlaan 55	1,5	46,36	-	48,00	46,02	-1,98	nee
432318_B	Fokkerlaan 55	4,5	47,45	-	48,00	47,07	-0,93	nee
432318_C	Fokkerlaan 55	7,5	48,82	-	48,82	48,57	-0,25	nee
9432318_A	Fokkerlaan 55	1,5	46,70	-	48,00	46,48	-1,52	nee
9432318_B	Fokkerlaan 55	4,5	48,26	-	48,26	48,05	-0,21	nee
9432318_C	Fokkerlaan 55	7,5	49,48	-	49,48	49,36	-0,12	nee
4000125_A	Fokkerlaan 56	1,5	43,08	-	48,00	42,80	-5,20	nee
4000125_B	Fokkerlaan 56	4,5	43,30	-	48,00	43,13	-4,87	nee
4000125_C	Fokkerlaan 56	7,5	42,57	-	48,00	42,53	-5,47	nee
94000125_A	Fokkerlaan 56	1,5	51,31	-	51,31	51,06	-0,25	nee
94000125_B	Fokkerlaan 56	4,5	53,11	-	53,11	52,87	-0,24	nee
94000125_C	Fokkerlaan 56	7,5	53,54	-	53,54	53,36	-0,18	nee
432318_A	Fokkerlaan 57	1,5	46,36	-	48,00	46,02	-1,98	nee
432318_B	Fokkerlaan 57	4,5	47,45	-	48,00	47,07	-0,93	nee
432318_C	Fokkerlaan 57	7,5	48,82	-	48,82	48,57	-0,25	nee
9432318_A	Fokkerlaan 57	1,5	46,70	-	48,00	46,48	-1,52	nee
9432318_B	Fokkerlaan 57	4,5	48,26	-	48,26	48,05	-0,21	nee
9432318_C	Fokkerlaan 57	7,5	49,48	-	49,48	49,36	-0,12	nee
4000126_A	Fokkerlaan 58	1,5	43,07	-	48,00	42,80	-5,20	nee
4000126_B	Fokkerlaan 58	4,5	41,33	-	48,00	41,26	-6,74	nee
4000126_C	Fokkerlaan 58	7,5	42,49	-	48,00	42,46	-5,54	nee
94000126_A	Fokkerlaan 58	1,5	51,74	-	51,74	51,49	-0,25	nee
94000126_B	Fokkerlaan 58	4,5	53,49	-	53,49	53,25	-0,24	nee
94000126_C	Fokkerlaan 58	7,5	53,85	-	53,85	53,66	-0,19	nee
432318_A	Fokkerlaan 59	1,5	46,36	-	48,00	46,02	-1,98	nee
432318_B	Fokkerlaan 59	4,5	47,45	-	48,00	47,07	-0,93	nee
432318_C	Fokkerlaan 59	7,5	48,82	-	48,82	48,57	-0,25	nee
9432318_A	Fokkerlaan 59	1,5	46,70	-	48,00	46,48	-1,52	nee
9432318_B	Fokkerlaan 59	4,5	48,26	-	48,26	48,05	-0,21	nee
9432318_C	Fokkerlaan 59	7,5	49,48	-	49,48	49,36	-0,12	nee
432348_A	Fokkerlaan 6	1,5	31,18	-	48,00	31,68	-16,32	nee
432348_B	Fokkerlaan 6	4,5	33,53	-	48,00	33,94	-14,06	nee
432348_C	Fokkerlaan 6	7,5	35,88	-	48,00	36,78	-11,22	nee
4000127_A	Fokkerlaan 60	1,5	41,36	-	48,00	41,07	-6,93	nee
4000127_B	Fokkerlaan 60	4,5	40,27	-	48,00	40,08	-7,92	nee
4000127_C	Fokkerlaan 60	7,5	43,38	-	48,00	43,22	-4,78	nee
94000127_A	Fokkerlaan 60	1,5	53,43	-	53,43	53,19	-0,24	nee
94000127_B	Fokkerlaan 60	4,5	55,09	-	55,09	54,85	-0,24	nee
94000127_C	Fokkerlaan 60	7,5	55,40	-	55,40	55,23	-0,17	nee
4000128_A	Fokkerlaan 62	1,5	42,32	54,00	48,00	42,03	-5,97	nee
4000128_B	Fokkerlaan 62	4,5	40,07	54,00	48,00	39,87	-8,13	nee
4000128_C	Fokkerlaan 62	7,5	43,21	54,00	48,00	43,12	-4,88	nee
4000129_A	Fokkerlaan 62	1,5	55,44	54,00	54,00	55,19	1,19	nee
4000129_B	Fokkerlaan 62	4,5	57,14	54,00	54,00	56,88	2,88	ja
4000129_C	Fokkerlaan 62	7,5	57,24	54,00	54,00	57,03	3,03	ja
94000128_A	Fokkerlaan 62	1,5	54,74	54,00	54,00	54,51	0,51	nee
94000128_B	Fokkerlaan 62	4,5	56,24	54,00	54,00	56,00	2,00	ja
94000128_C	Fokkerlaan 62	7,5	56,53	54,00	54,00	56,36	2,36	ja
432342_A	Fokkerlaan 7	1,5	31,16	-	48,00	31,21	-16,79	nee
432342_B	Fokkerlaan 7	4,5	33,22	-	48,00	33,45	-14,55	nee
432342_C	Fokkerlaan 7	7,5	35,75	-	48,00	36,55	-11,45	nee
432348_A	Fokkerlaan 8	1,5	31,18	-	48,00	31,68	-16,32	nee
432348_B	Fokkerlaan 8	4,5	33,53	-	48,00	33,94	-14,06	nee

432348_C	Fokkerlaan 8	7,5	35,88	-	48,00	36,78	-11,22	nee
432342_A	Fokkerlaan 9	1,5	31,16	-	48,00	31,21	-16,79	nee
432342_B	Fokkerlaan 9	4,5	33,22	-	48,00	33,45	-14,55	nee
432342_C	Fokkerlaan 9	7,5	35,75	-	48,00	36,55	-11,45	nee
430629_A	Galerij 100	1,5	31,62	-	48,00	32,12	-15,88	nee
430629_B	Galerij 100	10,5	35,58	-	48,00	36,06	-11,94	nee
430629_C	Galerij 100	13,5	37,77	-	48,00	38,31	-9,69	nee
430629_D	Galerij 100	16,5	40,69	-	48,00	41,36	-6,64	nee
430629_E	Galerij 100	19,5	43,03	-	48,00	43,75	-4,25	nee
430629_A	Galerij 102	1,5	31,62	-	48,00	32,12	-15,88	nee
430629_B	Galerij 102	10,5	35,58	-	48,00	36,06	-11,94	nee
430629_C	Galerij 102	13,5	37,77	-	48,00	38,31	-9,69	nee
430629_D	Galerij 102	16,5	40,69	-	48,00	41,36	-6,64	nee
430629_E	Galerij 102	19,5	43,03	-	48,00	43,75	-4,25	nee
430629_A	Galerij 104	1,5	31,62	-	48,00	32,12	-15,88	nee
430629_B	Galerij 104	10,5	35,58	-	48,00	36,06	-11,94	nee
430629_C	Galerij 104	13,5	37,77	-	48,00	38,31	-9,69	nee
430629_D	Galerij 104	16,5	40,69	-	48,00	41,36	-6,64	nee
430629_E	Galerij 104	19,5	43,03	-	48,00	43,75	-4,25	nee
430629_A	Galerij 106	1,5	31,62	-	48,00	32,12	-15,88	nee
430629_B	Galerij 106	10,5	35,58	-	48,00	36,06	-11,94	nee
430629_C	Galerij 106	13,5	37,77	-	48,00	38,31	-9,69	nee
430629_D	Galerij 106	16,5	40,69	-	48,00	41,36	-6,64	nee
430629_E	Galerij 106	19,5	43,03	-	48,00	43,75	-4,25	nee
430629_A	Galerij 108	1,5	31,62	-	48,00	32,12	-15,88	nee
430629_B	Galerij 108	10,5	35,58	-	48,00	36,06	-11,94	nee
430629_C	Galerij 108	13,5	37,77	-	48,00	38,31	-9,69	nee
430629_D	Galerij 108	16,5	40,69	-	48,00	41,36	-6,64	nee
430629_E	Galerij 108	19,5	43,03	-	48,00	43,75	-4,25	nee
430629_A	Galerij 112	1,5	31,62	-	48,00	32,12	-15,88	nee
430629_B	Galerij 112	10,5	35,58	-	48,00	36,06	-11,94	nee
430629_C	Galerij 112	13,5	37,77	-	48,00	38,31	-9,69	nee
430629_D	Galerij 112	16,5	40,69	-	48,00	41,36	-6,64	nee
430629_E	Galerij 112	19,5	43,03	-	48,00	43,75	-4,25	nee
430629_A	Galerij 114	1,5	31,62	-	48,00	32,12	-15,88	nee
430629_B	Galerij 114	10,5	35,58	-	48,00	36,06	-11,94	nee
430629_C	Galerij 114	13,5	37,77	-	48,00	38,31	-9,69	nee
430629_D	Galerij 114	16,5	40,69	-	48,00	41,36	-6,64	nee
430629_E	Galerij 114	19,5	43,03	-	48,00	43,75	-4,25	nee
430629_A	Galerij 116	1,5	31,62	-	48,00	32,12	-15,88	nee
430629_B	Galerij 116	10,5	35,58	-	48,00	36,06	-11,94	nee
430629_C	Galerij 116	13,5	37,77	-	48,00	38,31	-9,69	nee
430629_D	Galerij 116	16,5	40,69	-	48,00	41,36	-6,64	nee
430629_E	Galerij 116	19,5	43,03	-	48,00	43,75	-4,25	nee
430629_A	Galerij 118	1,5	31,62	-	48,00	32,12	-15,88	nee
430629_B	Galerij 118	10,5	35,58	-	48,00	36,06	-11,94	nee
430629_C	Galerij 118	13,5	37,77	-	48,00	38,31	-9,69	nee
430629_D	Galerij 118	16,5	40,69	-	48,00	41,36	-6,64	nee
430629_E	Galerij 118	19,5	43,03	-	48,00	43,75	-4,25	nee
430629_A	Galerij 120	1,5	31,62	-	48,00	32,12	-15,88	nee
430629_B	Galerij 120	10,5	35,58	-	48,00	36,06	-11,94	nee
430629_C	Galerij 120	13,5	37,77	-	48,00	38,31	-9,69	nee
430629_D	Galerij 120	16,5	40,69	-	48,00	41,36	-6,64	nee
430629_E	Galerij 120	19,5	43,03	-	48,00	43,75	-4,25	nee
430629_A	Galerij 122	1,5	31,62	-	48,00	32,12	-15,88	nee
430629_B	Galerij 122	10,5	35,58	-	48,00	36,06	-11,94	nee
430629_C	Galerij 122	13,5	37,77	-	48,00	38,31	-9,69	nee
430629_D	Galerij 122	16,5	40,69	-	48,00	41,36	-6,64	nee
430629_E	Galerij 122	19,5	43,03	-	48,00	43,75	-4,25	nee

430629_E	Galerij 146	19,5	43,03	-	48,00	43,75	-4,25	nee
430629_A	Galerij 148	1,5	31,62	-	48,00	32,12	-15,88	nee
430629_B	Galerij 148	10,5	35,58	-	48,00	36,06	-11,94	nee
430629_C	Galerij 148	13,5	37,77	-	48,00	38,31	-9,69	nee
430629_D	Galerij 148	16,5	40,69	-	48,00	41,36	-6,64	nee
430629_E	Galerij 148	19,5	43,03	-	48,00	43,75	-4,25	nee
430629_A	Galerij 150	1,5	31,62	-	48,00	32,12	-15,88	nee
430629_B	Galerij 150	10,5	35,58	-	48,00	36,06	-11,94	nee
430629_C	Galerij 150	13,5	37,77	-	48,00	38,31	-9,69	nee
430629_D	Galerij 150	16,5	40,69	-	48,00	41,36	-6,64	nee
430629_E	Galerij 150	19,5	43,03	-	48,00	43,75	-4,25	nee
430633_A	Galerij 152	1,5	31,74	-	48,00	32,44	-15,56	nee
430633_B	Galerij 152	10,5	37,79	-	48,00	38,33	-9,67	nee
430633_C	Galerij 152	13,5	38,94	-	48,00	39,58	-8,42	nee
430633_D	Galerij 152	16,5	40,46	-	48,00	41,29	-6,71	nee
430633_E	Galerij 152	19,5	42,54	-	48,00	43,41	-4,59	nee
430633_A	Galerij 156	1,5	31,74	-	48,00	32,44	-15,56	nee
430633_B	Galerij 156	10,5	37,79	-	48,00	38,33	-9,67	nee
430633_C	Galerij 156	13,5	38,94	-	48,00	39,58	-8,42	nee
430633_D	Galerij 156	16,5	40,46	-	48,00	41,29	-6,71	nee
430633_E	Galerij 156	19,5	42,54	-	48,00	43,41	-4,59	nee
430633_A	Galerij 158	1,5	31,74	-	48,00	32,44	-15,56	nee
430633_B	Galerij 158	10,5	37,79	-	48,00	38,33	-9,67	nee
430633_C	Galerij 158	13,5	38,94	-	48,00	39,58	-8,42	nee
430633_D	Galerij 158	16,5	40,46	-	48,00	41,29	-6,71	nee
430633_E	Galerij 158	19,5	42,54	-	48,00	43,41	-4,59	nee
430633_A	Galerij 160	1,5	31,74	-	48,00	32,44	-15,56	nee
430633_B	Galerij 160	10,5	37,79	-	48,00	38,33	-9,67	nee
430633_C	Galerij 160	13,5	38,94	-	48,00	39,58	-8,42	nee
430633_D	Galerij 160	16,5	40,46	-	48,00	41,29	-6,71	nee
430633_E	Galerij 160	19,5	42,54	-	48,00	43,41	-4,59	nee
430633_A	Galerij 162	1,5	31,74	-	48,00	32,44	-15,56	nee
430633_B	Galerij 162	10,5	37,79	-	48,00	38,33	-9,67	nee
430633_C	Galerij 162	13,5	38,94	-	48,00	39,58	-8,42	nee
430633_D	Galerij 162	16,5	40,46	-	48,00	41,29	-6,71	nee
430633_E	Galerij 162	19,5	42,54	-	48,00	43,41	-4,59	nee
430619_A	Galerij 26	1,5	31,06	-	48,00	31,47	-16,53	nee
430619_B	Galerij 26	10,5	48,24	-	48,24	48,29	0,05	nee
430619_C	Galerij 26	13,5	48,94	-	48,94	49,15	0,21	nee
430619_D	Galerij 26	16,5	49,33	-	49,33	49,88	0,55	nee
430619_E	Galerij 26	19,5	50,11	-	50,11	50,53	0,42	nee
430619_A	Galerij 28	1,5	31,06	-	48,00	31,47	-16,53	nee
430619_B	Galerij 28	10,5	48,24	-	48,24	48,29	0,05	nee
430619_C	Galerij 28	13,5	48,94	-	48,94	49,15	0,21	nee
430619_D	Galerij 28	16,5	49,33	-	49,33	49,88	0,55	nee
430619_E	Galerij 28	19,5	50,11	-	50,11	50,53	0,42	nee
430619_A	Galerij 30	1,5	31,06	-	48,00	31,47	-16,53	nee
430619_B	Galerij 30	10,5	48,24	-	48,24	48,29	0,05	nee
430619_C	Galerij 30	13,5	48,94	-	48,94	49,15	0,21	nee
430619_D	Galerij 30	16,5	49,33	-	49,33	49,88	0,55	nee
430619_E	Galerij 30	19,5	50,11	-	50,11	50,53	0,42	nee
430619_A	Galerij 32	1,5	31,06	-	48,00	31,47	-16,53	nee
430619_B	Galerij 32	10,5	48,24	-	48,24	48,29	0,05	nee
430619_C	Galerij 32	13,5	48,94	-	48,94	49,15	0,21	nee
430619_D	Galerij 32	16,5	49,33	-	49,33	49,88	0,55	nee
430619_E	Galerij 32	19,5	50,11	-	50,11	50,53	0,42	nee
430619_A	Galerij 36	1,5	31,06	-	48,00	31,47	-16,53	nee
430619_B	Galerij 36	10,5	48,24	-	48,24	48,29	0,05	nee
430619_C	Galerij 36	13,5	48,94	-	48,94	49,15	0,21	nee

430619_D	Galerij 36	16,5	49,33	-	49,33	49,88	0,55	nee
430619_E	Galerij 36	19,5	50,11	-	50,11	50,53	0,42	nee
430619_A	Galerij 38	1,5	31,06	-	48,00	31,47	-16,53	nee
430619_B	Galerij 38	10,5	48,24	-	48,24	48,29	0,05	nee
430619_C	Galerij 38	13,5	48,94	-	48,94	49,15	0,21	nee
430619_D	Galerij 38	16,5	49,33	-	49,33	49,88	0,55	nee
430619_E	Galerij 38	19,5	50,11	-	50,11	50,53	0,42	nee
430619_A	Galerij 40	1,5	31,06	-	48,00	31,47	-16,53	nee
430619_B	Galerij 40	10,5	48,24	-	48,24	48,29	0,05	nee
430619_C	Galerij 40	13,5	48,94	-	48,94	49,15	0,21	nee
430619_D	Galerij 40	16,5	49,33	-	49,33	49,88	0,55	nee
430619_E	Galerij 40	19,5	50,11	-	50,11	50,53	0,42	nee
430619_A	Galerij 42	1,5	31,06	-	48,00	31,47	-16,53	nee
430619_B	Galerij 42	10,5	48,24	-	48,24	48,29	0,05	nee
430619_C	Galerij 42	13,5	48,94	-	48,94	49,15	0,21	nee
430619_D	Galerij 42	16,5	49,33	-	49,33	49,88	0,55	nee
430619_E	Galerij 42	19,5	50,11	-	50,11	50,53	0,42	nee
430629_A	Galerij 46	1,5	31,62	-	48,00	32,12	-15,88	nee
430629_B	Galerij 46	10,5	35,58	-	48,00	36,06	-11,94	nee
430629_C	Galerij 46	13,5	37,77	-	48,00	38,31	-9,69	nee
430629_D	Galerij 46	16,5	40,69	-	48,00	41,36	-6,64	nee
430629_E	Galerij 46	19,5	43,03	-	48,00	43,75	-4,25	nee
430629_A	Galerij 48	1,5	31,62	-	48,00	32,12	-15,88	nee
430629_B	Galerij 48	10,5	35,58	-	48,00	36,06	-11,94	nee
430629_C	Galerij 48	13,5	37,77	-	48,00	38,31	-9,69	nee
430629_D	Galerij 48	16,5	40,69	-	48,00	41,36	-6,64	nee
430629_E	Galerij 48	19,5	43,03	-	48,00	43,75	-4,25	nee
430629_A	Galerij 50	1,5	31,62	-	48,00	32,12	-15,88	nee
430629_B	Galerij 50	10,5	35,58	-	48,00	36,06	-11,94	nee
430629_C	Galerij 50	13,5	37,77	-	48,00	38,31	-9,69	nee
430629_D	Galerij 50	16,5	40,69	-	48,00	41,36	-6,64	nee
430629_E	Galerij 50	19,5	43,03	-	48,00	43,75	-4,25	nee
430629_A	Galerij 52	1,5	31,62	-	48,00	32,12	-15,88	nee
430629_B	Galerij 52	10,5	35,58	-	48,00	36,06	-11,94	nee
430629_C	Galerij 52	13,5	37,77	-	48,00	38,31	-9,69	nee
430629_D	Galerij 52	16,5	40,69	-	48,00	41,36	-6,64	nee
430629_E	Galerij 52	19,5	43,03	-	48,00	43,75	-4,25	nee
430629_A	Galerij 56	1,5	31,62	-	48,00	32,12	-15,88	nee
430629_B	Galerij 56	10,5	35,58	-	48,00	36,06	-11,94	nee
430629_C	Galerij 56	13,5	37,77	-	48,00	38,31	-9,69	nee
430629_D	Galerij 56	16,5	40,69	-	48,00	41,36	-6,64	nee
430629_E	Galerij 56	19,5	43,03	-	48,00	43,75	-4,25	nee
430629_A	Galerij 58	1,5	31,62	-	48,00	32,12	-15,88	nee
430629_B	Galerij 58	10,5	35,58	-	48,00	36,06	-11,94	nee
430629_C	Galerij 58	13,5	37,77	-	48,00	38,31	-9,69	nee
430629_D	Galerij 58	16,5	40,69	-	48,00	41,36	-6,64	nee
430629_E	Galerij 58	19,5	43,03	-	48,00	43,75	-4,25	nee
430629_A	Galerij 60	1,5	31,62	-	48,00	32,12	-15,88	nee
430629_B	Galerij 60	10,5	35,58	-	48,00	36,06	-11,94	nee
430629_C	Galerij 60	13,5	37,77	-	48,00	38,31	-9,69	nee
430629_D	Galerij 60	16,5	40,69	-	48,00	41,36	-6,64	nee
430629_E	Galerij 60	19,5	43,03	-	48,00	43,75	-4,25	nee
430629_A	Galerij 62	1,5	31,62	-	48,00	32,12	-15,88	nee
430629_B	Galerij 62	10,5	35,58	-	48,00	36,06	-11,94	nee
430629_C	Galerij 62	13,5	37,77	-	48,00	38,31	-9,69	nee
430629_D	Galerij 62	16,5	40,69	-	48,00	41,36	-6,64	nee
430629_E	Galerij 62	19,5	43,03	-	48,00	43,75	-4,25	nee
430629_A	Galerij 70	1,5	31,62	-	48,00	32,12	-15,88	nee
430629_B	Galerij 70	10,5	35,58	-	48,00	36,06	-11,94	nee

430629_D	Galerij 92	16,5	40,69	-	48,00	41,36	-6,64	nee
430629_E	Galerij 92	19,5	43,03	-	48,00	43,75	-4,25	nee
430629_A	Galerij 94	1,5	31,62	-	48,00	32,12	-15,88	nee
430629_B	Galerij 94	10,5	35,58	-	48,00	36,06	-11,94	nee
430629_C	Galerij 94	13,5	37,77	-	48,00	38,31	-9,69	nee
430629_D	Galerij 94	16,5	40,69	-	48,00	41,36	-6,64	nee
430629_E	Galerij 94	19,5	43,03	-	48,00	43,75	-4,25	nee
430629_A	Galerij 96	1,5	31,62	-	48,00	32,12	-15,88	nee
430629_B	Galerij 96	10,5	35,58	-	48,00	36,06	-11,94	nee
430629_C	Galerij 96	13,5	37,77	-	48,00	38,31	-9,69	nee
430629_D	Galerij 96	16,5	40,69	-	48,00	41,36	-6,64	nee
430629_E	Galerij 96	19,5	43,03	-	48,00	43,75	-4,25	nee
430629_A	Galerij 98	1,5	31,62	-	48,00	32,12	-15,88	nee
430629_B	Galerij 98	10,5	35,58	-	48,00	36,06	-11,94	nee
430629_C	Galerij 98	13,5	37,77	-	48,00	38,31	-9,69	nee
430629_D	Galerij 98	16,5	40,69	-	48,00	41,36	-6,64	nee
430629_E	Galerij 98	19,5	43,03	-	48,00	43,75	-4,25	nee
430437_A	Goeman Borgesiuslaan 10	1,5	29,56	-	48,00	30,71	-17,29	nee
430437_B	Goeman Borgesiuslaan 10	4,5	31,60	-	48,00	33,02	-14,98	nee
430437_C	Goeman Borgesiuslaan 10	7,5	35,17	-	48,00	37,02	-10,98	nee
430448_A	Goeman Borgesiuslaan 11	1,5	27,21	-	48,00	28,68	-19,32	nee
430448_B	Goeman Borgesiuslaan 11	4,5	29,77	-	48,00	31,60	-16,40	nee
430448_C	Goeman Borgesiuslaan 11	7,5	33,34	-	48,00	35,09	-12,91	nee
430437_A	Goeman Borgesiuslaan 12	1,5	29,56	-	48,00	30,71	-17,29	nee
430437_B	Goeman Borgesiuslaan 12	4,5	31,60	-	48,00	33,02	-14,98	nee
430437_C	Goeman Borgesiuslaan 12	7,5	35,17	-	48,00	37,02	-10,98	nee
430448_A	Goeman Borgesiuslaan 13	1,5	27,21	-	48,00	28,68	-19,32	nee
430448_B	Goeman Borgesiuslaan 13	4,5	29,77	-	48,00	31,60	-16,40	nee
430448_C	Goeman Borgesiuslaan 13	7,5	33,34	-	48,00	35,09	-12,91	nee
430451_A	Goeman Borgesiuslaan 14	1,5	29,46	-	48,00	30,46	-17,54	nee
430451_B	Goeman Borgesiuslaan 14	4,5	31,28	-	48,00	32,63	-15,37	nee
430451_C	Goeman Borgesiuslaan 14	7,5	34,47	-	48,00	36,03	-11,97	nee
430448_A	Goeman Borgesiuslaan 15	1,5	27,21	-	48,00	28,68	-19,32	nee
430448_B	Goeman Borgesiuslaan 15	4,5	29,77	-	48,00	31,60	-16,40	nee
430448_C	Goeman Borgesiuslaan 15	7,5	33,34	-	48,00	35,09	-12,91	nee
430451_A	Goeman Borgesiuslaan 16	1,5	29,46	-	48,00	30,46	-17,54	nee
430451_B	Goeman Borgesiuslaan 16	4,5	31,28	-	48,00	32,63	-15,37	nee
430451_C	Goeman Borgesiuslaan 16	7,5	34,47	-	48,00	36,03	-11,97	nee
430448_A	Goeman Borgesiuslaan 17	1,5	27,21	-	48,00	28,68	-19,32	nee
430448_B	Goeman Borgesiuslaan 17	4,5	29,77	-	48,00	31,60	-16,40	nee
430448_C	Goeman Borgesiuslaan 17	7,5	33,34	-	48,00	35,09	-12,91	nee
430451_A	Goeman Borgesiuslaan 18	1,5	29,46	-	48,00	30,46	-17,54	nee
430451_B	Goeman Borgesiuslaan 18	4,5	31,28	-	48,00	32,63	-15,37	nee
430451_C	Goeman Borgesiuslaan 18	7,5	34,47	-	48,00	36,03	-11,97	nee
430448_A	Goeman Borgesiuslaan 19	1,5	27,21	-	48,00	28,68	-19,32	nee
430448_B	Goeman Borgesiuslaan 19	4,5	29,77	-	48,00	31,60	-16,40	nee
430448_C	Goeman Borgesiuslaan 19	7,5	33,34	-	48,00	35,09	-12,91	nee
430451_A	Goeman Borgesiuslaan 20	1,5	29,46	-	48,00	30,46	-17,54	nee
430451_B	Goeman Borgesiuslaan 20	4,5	31,28	-	48,00	32,63	-15,37	nee
430451_C	Goeman Borgesiuslaan 20	7,5	34,47	-	48,00	36,03	-11,97	nee
430438_A	Goeman Borgesiuslaan 3	1,5	27,71	-	48,00	29,76	-18,24	nee
430438_B	Goeman Borgesiuslaan 3	4,5	30,61	-	48,00	32,73	-15,27	nee
430438_C	Goeman Borgesiuslaan 3	7,5	33,53	-	48,00	37,42	-10,58	nee
430433_A	Goeman Borgesiuslaan 4	1,5	28,62	-	48,00	30,34	-17,66	nee
430433_B	Goeman Borgesiuslaan 4	4,5	31,32	-	48,00	33,53	-14,47	nee
430433_C	Goeman Borgesiuslaan 4	7,5	35,24	-	48,00	38,15	-9,85	nee
430438_A	Goeman Borgesiuslaan 5	1,5	27,71	-	48,00	29,76	-18,24	nee
430438_B	Goeman Borgesiuslaan 5	4,5	30,61	-	48,00	32,73	-15,27	nee
430438_C	Goeman Borgesiuslaan 5	7,5	33,53	-	48,00	37,42	-10,58	nee

430433_A	Goeman Borgesiuslaan 6	1,5	28,62	-	48,00	30,34	-17,66	nee
430433_B	Goeman Borgesiuslaan 6	4,5	31,32	-	48,00	33,53	-14,47	nee
430433_C	Goeman Borgesiuslaan 6	7,5	35,24	-	48,00	38,15	-9,85	nee
430438_A	Goeman Borgesiuslaan 7	1,5	27,71	-	48,00	29,76	-18,24	nee
430438_B	Goeman Borgesiuslaan 7	4,5	30,61	-	48,00	32,73	-15,27	nee
430438_C	Goeman Borgesiuslaan 7	7,5	33,53	-	48,00	37,42	-10,58	nee
430437_A	Goeman Borgesiuslaan 8	1,5	29,56	-	48,00	30,71	-17,29	nee
430437_B	Goeman Borgesiuslaan 8	4,5	31,60	-	48,00	33,02	-14,98	nee
430437_C	Goeman Borgesiuslaan 8	7,5	35,17	-	48,00	37,02	-10,98	nee
430438_A	Goeman Borgesiuslaan 9	1,5	27,71	-	48,00	29,76	-18,24	nee
430438_B	Goeman Borgesiuslaan 9	4,5	30,61	-	48,00	32,73	-15,27	nee
430438_C	Goeman Borgesiuslaan 9	7,5	33,53	-	48,00	37,42	-10,58	nee
432306_A	Graaf Zeppelinlaan 1	1,5	42,01	-	48,00	42,01	-5,99	nee
432306_B	Graaf Zeppelinlaan 1	4,5	42,96	-	48,00	43,06	-4,94	nee
432306_C	Graaf Zeppelinlaan 1	7,5	44,52	-	48,00	44,86	-3,14	nee
432313_A	Graaf Zeppelinlaan 10	1,5	33,12	-	48,00	33,14	-14,86	nee
432313_B	Graaf Zeppelinlaan 10	4,5	35,08	-	48,00	35,31	-12,69	nee
432313_C	Graaf Zeppelinlaan 10	7,5	37,01	-	48,00	38,20	-9,80	nee
432306_A	Graaf Zeppelinlaan 11	1,5	42,01	-	48,00	42,01	-5,99	nee
432306_B	Graaf Zeppelinlaan 11	4,5	42,96	-	48,00	43,06	-4,94	nee
432306_C	Graaf Zeppelinlaan 11	7,5	44,52	-	48,00	44,86	-3,14	nee
432313_A	Graaf Zeppelinlaan 12	1,5	33,12	-	48,00	33,14	-14,86	nee
432313_B	Graaf Zeppelinlaan 12	4,5	35,08	-	48,00	35,31	-12,69	nee
432313_C	Graaf Zeppelinlaan 12	7,5	37,01	-	48,00	38,20	-9,80	nee
432304_A	Graaf Zeppelinlaan 13	1,5	45,80	-	48,00	45,67	-2,33	nee
432304_B	Graaf Zeppelinlaan 13	4,5	46,91	-	48,00	46,81	-1,19	nee
432304_C	Graaf Zeppelinlaan 13	7,5	48,20	-	48,20	48,22	0,02	nee
432313_A	Graaf Zeppelinlaan 14	1,5	33,12	-	48,00	33,14	-14,86	nee
432313_B	Graaf Zeppelinlaan 14	4,5	35,08	-	48,00	35,31	-12,69	nee
432313_C	Graaf Zeppelinlaan 14	7,5	37,01	-	48,00	38,20	-9,80	nee
432304_A	Graaf Zeppelinlaan 15	1,5	45,80	-	48,00	45,67	-2,33	nee
432304_B	Graaf Zeppelinlaan 15	4,5	46,91	-	48,00	46,81	-1,19	nee
432304_C	Graaf Zeppelinlaan 15	7,5	48,20	-	48,20	48,22	0,02	nee
432313_A	Graaf Zeppelinlaan 16	1,5	33,12	-	48,00	33,14	-14,86	nee
432313_B	Graaf Zeppelinlaan 16	4,5	35,08	-	48,00	35,31	-12,69	nee
432313_C	Graaf Zeppelinlaan 16	7,5	37,01	-	48,00	38,20	-9,80	nee
432304_A	Graaf Zeppelinlaan 17	1,5	45,80	-	48,00	45,67	-2,33	nee
432304_B	Graaf Zeppelinlaan 17	4,5	46,91	-	48,00	46,81	-1,19	nee
432304_C	Graaf Zeppelinlaan 17	7,5	48,20	-	48,20	48,22	0,02	nee
432311_A	Graaf Zeppelinlaan 18	1,5	33,42	-	48,00	33,33	-14,67	nee
432311_B	Graaf Zeppelinlaan 18	4,5	35,46	-	48,00	35,55	-12,45	nee
432311_C	Graaf Zeppelinlaan 18	7,5	36,82	-	48,00	37,41	-10,59	nee
432304_A	Graaf Zeppelinlaan 19	1,5	45,80	-	48,00	45,67	-2,33	nee
432304_B	Graaf Zeppelinlaan 19	4,5	46,91	-	48,00	46,81	-1,19	nee
432304_C	Graaf Zeppelinlaan 19	7,5	48,20	-	48,20	48,22	0,02	nee
432313_A	Graaf Zeppelinlaan 2	1,5	33,12	-	48,00	33,14	-14,86	nee
432313_B	Graaf Zeppelinlaan 2	4,5	35,08	-	48,00	35,31	-12,69	nee
432313_C	Graaf Zeppelinlaan 2	7,5	37,01	-	48,00	38,20	-9,80	nee
432311_A	Graaf Zeppelinlaan 20	1,5	33,42	-	48,00	33,33	-14,67	nee
432311_B	Graaf Zeppelinlaan 20	4,5	35,46	-	48,00	35,55	-12,45	nee
432311_C	Graaf Zeppelinlaan 20	7,5	36,82	-	48,00	37,41	-10,59	nee
432304_A	Graaf Zeppelinlaan 21	1,5	45,80	-	48,00	45,67	-2,33	nee
432304_B	Graaf Zeppelinlaan 21	4,5	46,91	-	48,00	46,81	-1,19	nee
432304_C	Graaf Zeppelinlaan 21	7,5	48,20	-	48,20	48,22	0,02	nee
432311_A	Graaf Zeppelinlaan 22	1,5	33,42	-	48,00	33,33	-14,67	nee
432311_B	Graaf Zeppelinlaan 22	4,5	35,46	-	48,00	35,55	-12,45	nee
432311_C	Graaf Zeppelinlaan 22	7,5	36,82	-	48,00	37,41	-10,59	nee
432304_A	Graaf Zeppelinlaan 23	1,5	45,80	-	48,00	45,67	-2,33	nee
432304_B	Graaf Zeppelinlaan 23	4,5	46,91	-	48,00	46,81	-1,19	nee

432304_C	Graaf Zeppelinlaan 23	7,5	48,20	-	48,20	48,22	0,02	nee
432311_A	Graaf Zeppelinlaan 24	1,5	33,42	-	48,00	33,33	-14,67	nee
432311_B	Graaf Zeppelinlaan 24	4,5	35,46	-	48,00	35,55	-12,45	nee
432311_C	Graaf Zeppelinlaan 24	7,5	36,82	-	48,00	37,41	-10,59	nee
432304_A	Graaf Zeppelinlaan 25	1,5	45,80	-	48,00	45,67	-2,33	nee
432304_B	Graaf Zeppelinlaan 25	4,5	46,91	-	48,00	46,81	-1,19	nee
432304_C	Graaf Zeppelinlaan 25	7,5	48,20	-	48,20	48,22	0,02	nee
432311_A	Graaf Zeppelinlaan 26	1,5	33,42	-	48,00	33,33	-14,67	nee
432311_B	Graaf Zeppelinlaan 26	4,5	35,46	-	48,00	35,55	-12,45	nee
432311_C	Graaf Zeppelinlaan 26	7,5	36,82	-	48,00	37,41	-10,59	nee
432311_A	Graaf Zeppelinlaan 28	1,5	33,42	-	48,00	33,33	-14,67	nee
432311_B	Graaf Zeppelinlaan 28	4,5	35,46	-	48,00	35,55	-12,45	nee
432311_C	Graaf Zeppelinlaan 28	7,5	36,82	-	48,00	37,41	-10,59	nee
432306_A	Graaf Zeppelinlaan 3	1,5	42,01	-	48,00	42,01	-5,99	nee
432306_B	Graaf Zeppelinlaan 3	4,5	42,96	-	48,00	43,06	-4,94	nee
432306_C	Graaf Zeppelinlaan 3	7,5	44,52	-	48,00	44,86	-3,14	nee
432305_A	Graaf Zeppelinlaan 34	1,5	34,25	-	48,00	34,44	-13,56	nee
432305_B	Graaf Zeppelinlaan 34	4,5	36,46	-	48,00	36,90	-11,10	nee
432305_C	Graaf Zeppelinlaan 34	7,5	38,61	-	48,00	39,73	-8,27	nee
9432305_A	Graaf Zeppelinlaan 34	1,5	61,76	-	61,76	61,58	-0,18	nee
9432305_B	Graaf Zeppelinlaan 34	4,5	62,31	-	62,31	62,12	-0,19	nee
9432305_C	Graaf Zeppelinlaan 34	7,5	62,38	-	62,38	62,20	-0,18	nee
432313_A	Graaf Zeppelinlaan 4	1,5	33,12	-	48,00	33,14	-14,86	nee
432313_B	Graaf Zeppelinlaan 4	4,5	35,08	-	48,00	35,31	-12,69	nee
432313_C	Graaf Zeppelinlaan 4	7,5	37,01	-	48,00	38,20	-9,80	nee
432306_A	Graaf Zeppelinlaan 5	1,5	42,01	-	48,00	42,01	-5,99	nee
432306_B	Graaf Zeppelinlaan 5	4,5	42,96	-	48,00	43,06	-4,94	nee
432306_C	Graaf Zeppelinlaan 5	7,5	44,52	-	48,00	44,86	-3,14	nee
432313_A	Graaf Zeppelinlaan 6	1,5	33,12	-	48,00	33,14	-14,86	nee
432313_B	Graaf Zeppelinlaan 6	4,5	35,08	-	48,00	35,31	-12,69	nee
432313_C	Graaf Zeppelinlaan 6	7,5	37,01	-	48,00	38,20	-9,80	nee
432306_A	Graaf Zeppelinlaan 7	1,5	42,01	-	48,00	42,01	-5,99	nee
432306_B	Graaf Zeppelinlaan 7	4,5	42,96	-	48,00	43,06	-4,94	nee
432306_C	Graaf Zeppelinlaan 7	7,5	44,52	-	48,00	44,86	-3,14	nee
432313_A	Graaf Zeppelinlaan 8	1,5	33,12	-	48,00	33,14	-14,86	nee
432313_B	Graaf Zeppelinlaan 8	4,5	35,08	-	48,00	35,31	-12,69	nee
432313_C	Graaf Zeppelinlaan 8	7,5	37,01	-	48,00	38,20	-9,80	nee
432306_A	Graaf Zeppelinlaan 9	1,5	42,01	-	48,00	42,01	-5,99	nee
432306_B	Graaf Zeppelinlaan 9	4,5	42,96	-	48,00	43,06	-4,94	nee
432306_C	Graaf Zeppelinlaan 9	7,5	44,52	-	48,00	44,86	-3,14	nee
432328_A	Graselaan 10	1,5	32,90	-	48,00	32,71	-15,29	nee
432328_B	Graselaan 10	4,5	34,08	-	48,00	34,21	-13,79	nee
432328_C	Graselaan 10	7,5	35,46	-	48,00	36,16	-11,84	nee
432328_A	Graselaan 12	1,5	32,90	-	48,00	32,71	-15,29	nee
432328_B	Graselaan 12	4,5	34,08	-	48,00	34,21	-13,79	nee
432328_C	Graselaan 12	7,5	35,46	-	48,00	36,16	-11,84	nee
432330_A	Graselaan 2	1,5	37,25	-	48,00	36,66	-11,34	nee
432330_B	Graselaan 2	4,5	38,13	-	48,00	37,98	-10,02	nee
432330_C	Graselaan 2	7,5	40,68	-	48,00	41,10	-6,90	nee
432330_A	Graselaan 4	1,5	37,25	-	48,00	36,66	-11,34	nee
432330_B	Graselaan 4	4,5	38,13	-	48,00	37,98	-10,02	nee
432330_C	Graselaan 4	7,5	40,68	-	48,00	41,10	-6,90	nee
432330_A	Graselaan 6	1,5	37,25	-	48,00	36,66	-11,34	nee
432330_B	Graselaan 6	4,5	38,13	-	48,00	37,98	-10,02	nee
432330_C	Graselaan 6	7,5	40,68	-	48,00	41,10	-6,90	nee
432328_A	Graselaan 8	1,5	32,90	-	48,00	32,71	-15,29	nee
432328_B	Graselaan 8	4,5	34,08	-	48,00	34,21	-13,79	nee
432328_C	Graselaan 8	7,5	35,46	-	48,00	36,16	-11,84	nee
432878_A	Haagkerslaan 1	1,5	31,44	-	48,00	32,82	-15,18	nee

435003_A	Groen van Prinstererlaan 90	1,5	30,08	-	48,00	30,73	-17,27	nee
435003_B	Groen van Prinstererlaan 90	4,5	32,41	-	48,00	33,05	-14,95	nee
435003_C	Groen van Prinstererlaan 90	7,5	35,79	-	48,00	36,23	-11,77	nee
435003_D	Groen van Prinstererlaan 90	10,5	38,69	-	48,00	39,05	-8,95	nee
435003_E	Groen van Prinstererlaan 90	13,5	38,51	-	48,00	39,01	-8,99	nee
435003_A	Groen van Prinstererlaan 91	1,5	30,08	-	48,00	30,73	-17,27	nee
435003_B	Groen van Prinstererlaan 91	4,5	32,41	-	48,00	33,05	-14,95	nee
435003_C	Groen van Prinstererlaan 91	7,5	35,79	-	48,00	36,23	-11,77	nee
435003_D	Groen van Prinstererlaan 91	10,5	38,69	-	48,00	39,05	-8,95	nee
435003_E	Groen van Prinstererlaan 91	13,5	38,51	-	48,00	39,01	-8,99	nee
435003_A	Groen van Prinstererlaan 92	1,5	30,08	-	48,00	30,73	-17,27	nee
435003_B	Groen van Prinstererlaan 92	4,5	32,41	-	48,00	33,05	-14,95	nee
435003_C	Groen van Prinstererlaan 92	7,5	35,79	-	48,00	36,23	-11,77	nee
435003_D	Groen van Prinstererlaan 92	10,5	38,69	-	48,00	39,05	-8,95	nee
435003_E	Groen van Prinstererlaan 92	13,5	38,51	-	48,00	39,01	-8,99	nee
432878_B	Haagkerslaan 1	4,5	34,28	-	48,00	35,28	-12,72	nee
432876_A	Haagkerslaan 10	1,5	31,34	-	48,00	31,04	-16,96	nee
432876_B	Haagkerslaan 10	4,5	33,53	-	48,00	33,54	-14,46	nee
432876_C	Haagkerslaan 10	7,5	35,86	-	48,00	36,64	-11,36	nee
432869_A	Haagkerslaan 11	1,5	33,39	-	48,00	34,16	-13,84	nee
432869_B	Haagkerslaan 11	4,5	35,65	-	48,00	36,47	-11,53	nee
432876_A	Haagkerslaan 12	1,5	31,34	-	48,00	31,04	-16,96	nee
432876_B	Haagkerslaan 12	4,5	33,53	-	48,00	33,54	-14,46	nee
432876_C	Haagkerslaan 12	7,5	35,86	-	48,00	36,64	-11,36	nee
432864_A	Haagkerslaan 13	1,5	33,19	-	48,00	33,47	-14,53	nee
432864_B	Haagkerslaan 13	4,5	35,35	-	48,00	36,09	-11,91	nee
432874_A	Haagkerslaan 14	1,5	33,60	-	48,00	34,53	-13,47	nee
432874_B	Haagkerslaan 14	4,5	35,23	-	48,00	36,13	-11,87	nee
432874_C	Haagkerslaan 14	7,5	37,85	-	48,00	38,92	-9,08	nee
432864_A	Haagkerslaan 15	1,5	33,19	-	48,00	33,47	-14,53	nee
432864_B	Haagkerslaan 15	4,5	35,35	-	48,00	36,09	-11,91	nee
432874_A	Haagkerslaan 16	1,5	33,60	-	48,00	34,53	-13,47	nee
432874_B	Haagkerslaan 16	4,5	35,23	-	48,00	36,13	-11,87	nee
432874_C	Haagkerslaan 16	7,5	37,85	-	48,00	38,92	-9,08	nee
432858_A	Haagkerslaan 17	1,5	32,86	-	48,00	33,13	-14,87	nee
432858_B	Haagkerslaan 17	4,5	35,25	-	48,00	35,93	-12,07	nee
432874_A	Haagkerslaan 18	1,5	33,60	-	48,00	34,53	-13,47	nee
432874_B	Haagkerslaan 18	4,5	35,23	-	48,00	36,13	-11,87	nee
432874_C	Haagkerslaan 18	7,5	37,85	-	48,00	38,92	-9,08	nee
432858_A	Haagkerslaan 19	1,5	32,86	-	48,00	33,13	-14,87	nee
432858_B	Haagkerslaan 19	4,5	35,25	-	48,00	35,93	-12,07	nee
432874_A	Haagkerslaan 20	1,5	33,60	-	48,00	34,53	-13,47	nee
432874_B	Haagkerslaan 20	4,5	35,23	-	48,00	36,13	-11,87	nee
432874_C	Haagkerslaan 20	7,5	37,85	-	48,00	38,92	-9,08	nee
432874_A	Haagkerslaan 22	1,5	33,60	-	48,00	34,53	-13,47	nee
432874_B	Haagkerslaan 22	4,5	35,23	-	48,00	36,13	-11,87	nee
432874_C	Haagkerslaan 22	7,5	37,85	-	48,00	38,92	-9,08	nee
432862_A	Haagkerslaan 24	1,5	32,61	-	48,00	32,73	-15,27	nee
432862_B	Haagkerslaan 24	4,5	35,13	-	48,00	35,59	-12,41	nee
432862_C	Haagkerslaan 24	7,5	37,43	-	48,00	38,88	-9,12	nee
432862_A	Haagkerslaan 26	1,5	32,61	-	48,00	32,73	-15,27	nee
432862_B	Haagkerslaan 26	4,5	35,13	-	48,00	35,59	-12,41	nee
432862_C	Haagkerslaan 26	7,5	37,43	-	48,00	38,88	-9,12	nee
432862_A	Haagkerslaan 28	1,5	32,61	-	48,00	32,73	-15,27	nee
432862_B	Haagkerslaan 28	4,5	35,13	-	48,00	35,59	-12,41	nee
432862_C	Haagkerslaan 28	7,5	37,43	-	48,00	38,88	-9,12	nee
432878_A	Haagkerslaan 3	1,5	31,44	-	48,00	32,82	-15,18	nee
432878_B	Haagkerslaan 3	4,5	34,28	-	48,00	35,28	-12,72	nee
432862_A	Haagkerslaan 30	1,5	32,61	-	48,00	32,73	-15,27	nee

432862_B	Haagkerslaan 30	4,5	35,13	-	48,00	35,59	-12,41	nee
432862_C	Haagkerslaan 30	7,5	37,43	-	48,00	38,88	-9,12	nee
432862_A	Haagkerslaan 32	1,5	32,61	-	48,00	32,73	-15,27	nee
432862_B	Haagkerslaan 32	4,5	35,13	-	48,00	35,59	-12,41	nee
432862_C	Haagkerslaan 32	7,5	37,43	-	48,00	38,88	-9,12	nee
432862_A	Haagkerslaan 34	1,5	32,61	-	48,00	32,73	-15,27	nee
432862_B	Haagkerslaan 34	4,5	35,13	-	48,00	35,59	-12,41	nee
432862_C	Haagkerslaan 34	7,5	37,43	-	48,00	38,88	-9,12	nee
432862_A	Haagkerslaan 36	1,5	32,61	-	48,00	32,73	-15,27	nee
432862_B	Haagkerslaan 36	4,5	35,13	-	48,00	35,59	-12,41	nee
432862_C	Haagkerslaan 36	7,5	37,43	-	48,00	38,88	-9,12	nee
432876_A	Haagkerslaan 4	1,5	31,34	-	48,00	31,04	-16,96	nee
432876_B	Haagkerslaan 4	4,5	33,53	-	48,00	33,54	-14,46	nee
432876_C	Haagkerslaan 4	7,5	35,86	-	48,00	36,64	-11,36	nee
432872_A	Haagkerslaan 5	1,5	32,80	-	48,00	32,79	-15,21	nee
432872_B	Haagkerslaan 5	4,5	35,35	-	48,00	35,57	-12,43	nee
432876_A	Haagkerslaan 6	1,5	31,34	-	48,00	31,04	-16,96	nee
432876_B	Haagkerslaan 6	4,5	33,53	-	48,00	33,54	-14,46	nee
432876_C	Haagkerslaan 6	7,5	35,86	-	48,00	36,64	-11,36	nee
432872_A	Haagkerslaan 7	1,5	32,80	-	48,00	32,79	-15,21	nee
432872_B	Haagkerslaan 7	4,5	35,35	-	48,00	35,57	-12,43	nee
432876_A	Haagkerslaan 8	1,5	31,34	-	48,00	31,04	-16,96	nee
432876_B	Haagkerslaan 8	4,5	33,53	-	48,00	33,54	-14,46	nee
432876_C	Haagkerslaan 8	7,5	35,86	-	48,00	36,64	-11,36	nee
432869_A	Haagkerslaan 9	1,5	33,39	-	48,00	34,16	-13,84	nee
432869_B	Haagkerslaan 9	4,5	35,65	-	48,00	36,47	-11,53	nee
432639_A	Hueseplein 1	1,5	40,80	-	48,00	39,63	-8,37	nee
432639_B	Hueseplein 1	4,5	41,06	-	48,00	40,04	-7,96	nee
432639_C	Hueseplein 1	7,5	42,10	-	48,00	41,41	-6,59	nee
432638_A	Hueseplein 10	1,5	35,51	-	48,00	35,23	-12,77	nee
432638_B	Hueseplein 10	4,5	37,14	-	48,00	37,00	-11,00	nee
432638_C	Hueseplein 10	7,5	39,78	-	48,00	39,64	-8,36	nee
432638_A	Hueseplein 11	1,5	35,51	-	48,00	35,23	-12,77	nee
432638_B	Hueseplein 11	4,5	37,14	-	48,00	37,00	-11,00	nee
432638_C	Hueseplein 11	7,5	39,78	-	48,00	39,64	-8,36	nee
432638_A	Hueseplein 12	1,5	35,51	-	48,00	35,23	-12,77	nee
432638_B	Hueseplein 12	4,5	37,14	-	48,00	37,00	-11,00	nee
432638_C	Hueseplein 12	7,5	39,78	-	48,00	39,64	-8,36	nee
432638_A	Hueseplein 13	1,5	35,51	-	48,00	35,23	-12,77	nee
432638_B	Hueseplein 13	4,5	37,14	-	48,00	37,00	-11,00	nee
432638_C	Hueseplein 13	7,5	39,78	-	48,00	39,64	-8,36	nee
432638_A	Hueseplein 14	1,5	35,51	-	48,00	35,23	-12,77	nee
432638_B	Hueseplein 14	4,5	37,14	-	48,00	37,00	-11,00	nee
432638_C	Hueseplein 14	7,5	39,78	-	48,00	39,64	-8,36	nee
432638_A	Hueseplein 15	1,5	35,51	-	48,00	35,23	-12,77	nee
432638_B	Hueseplein 15	4,5	37,14	-	48,00	37,00	-11,00	nee
432638_C	Hueseplein 15	7,5	39,78	-	48,00	39,64	-8,36	nee
432638_A	Hueseplein 16	1,5	35,51	-	48,00	35,23	-12,77	nee
432638_B	Hueseplein 16	4,5	37,14	-	48,00	37,00	-11,00	nee
432638_C	Hueseplein 16	7,5	39,78	-	48,00	39,64	-8,36	nee
432638_A	Hueseplein 17	1,5	35,51	-	48,00	35,23	-12,77	nee
432638_B	Hueseplein 17	4,5	37,14	-	48,00	37,00	-11,00	nee
432638_C	Hueseplein 17	7,5	39,78	-	48,00	39,64	-8,36	nee
432639_A	Hueseplein 1A	1,5	40,80	-	48,00	39,63	-8,37	nee
432639_B	Hueseplein 1A	4,5	41,06	-	48,00	40,04	-7,96	nee
432639_C	Hueseplein 1A	7,5	42,10	-	48,00	41,41	-6,59	nee
432639_A	Hueseplein 2	1,5	40,80	-	48,00	39,63	-8,37	nee
432639_B	Hueseplein 2	4,5	41,06	-	48,00	40,04	-7,96	nee
432639_C	Hueseplein 2	7,5	42,10	-	48,00	41,41	-6,59	nee

432639_A	Hueseplein 3	1,5	40,80	-	48,00	39,63	-8,37	nee
432639_B	Hueseplein 3	4,5	41,06	-	48,00	40,04	-7,96	nee
432639_C	Hueseplein 3	7,5	42,10	-	48,00	41,41	-6,59	nee
432639_A	Hueseplein 4	1,5	40,80	-	48,00	39,63	-8,37	nee
432639_B	Hueseplein 4	4,5	41,06	-	48,00	40,04	-7,96	nee
432639_C	Hueseplein 4	7,5	42,10	-	48,00	41,41	-6,59	nee
432639_A	Hueseplein 5	1,5	40,80	-	48,00	39,63	-8,37	nee
432639_B	Hueseplein 5	4,5	41,06	-	48,00	40,04	-7,96	nee
432639_C	Hueseplein 5	7,5	42,10	-	48,00	41,41	-6,59	nee
432639_A	Hueseplein 6	1,5	40,80	-	48,00	39,63	-8,37	nee
432639_B	Hueseplein 6	4,5	41,06	-	48,00	40,04	-7,96	nee
432639_C	Hueseplein 6	7,5	42,10	-	48,00	41,41	-6,59	nee
432639_A	Hueseplein 7	1,5	40,80	-	48,00	39,63	-8,37	nee
432639_B	Hueseplein 7	4,5	41,06	-	48,00	40,04	-7,96	nee
432639_C	Hueseplein 7	7,5	42,10	-	48,00	41,41	-6,59	nee
432639_A	Hueseplein 8	1,5	40,80	-	48,00	39,63	-8,37	nee
432639_B	Hueseplein 8	4,5	41,06	-	48,00	40,04	-7,96	nee
432639_C	Hueseplein 8	7,5	42,10	-	48,00	41,41	-6,59	nee
432638_A	Hueseplein 9	1,5	35,51	-	48,00	35,23	-12,77	nee
432638_B	Hueseplein 9	4,5	37,14	-	48,00	37,00	-11,00	nee
432638_C	Hueseplein 9	7,5	39,78	-	48,00	39,64	-8,36	nee
432331_A	Icaruslaan 18	1,5	31,37	-	48,00	31,47	-16,53	nee
432331_B	Icaruslaan 18	4,5	33,21	-	48,00	33,48	-14,52	nee
432331_C	Icaruslaan 18	7,5	35,62	-	48,00	36,72	-11,28	nee
432326_A	Icaruslaan 20	1,5	28,34	-	48,00	28,56	-19,44	nee
432326_B	Icaruslaan 20	4,5	30,32	-	48,00	30,87	-17,13	nee
432326_C	Icaruslaan 20	7,5	33,62	-	48,00	34,72	-13,28	nee
432317_A	Icaruslaan 22	1,5	33,46	-	48,00	33,40	-14,60	nee
432317_B	Icaruslaan 22	4,5	35,05	-	48,00	35,14	-12,86	nee
432317_C	Icaruslaan 22	7,5	36,52	-	48,00	37,31	-10,69	nee
432317_A	Icaruslaan 24	1,5	33,46	-	48,00	33,40	-14,60	nee
432317_B	Icaruslaan 24	4,5	35,05	-	48,00	35,14	-12,86	nee
432317_C	Icaruslaan 24	7,5	36,52	-	48,00	37,31	-10,69	nee
432317_A	Icaruslaan 26	1,5	33,46	-	48,00	33,40	-14,60	nee
432317_B	Icaruslaan 26	4,5	35,05	-	48,00	35,14	-12,86	nee
432317_C	Icaruslaan 26	7,5	36,52	-	48,00	37,31	-10,69	nee
432317_A	Icaruslaan 28	1,5	33,46	-	48,00	33,40	-14,60	nee
432317_B	Icaruslaan 28	4,5	35,05	-	48,00	35,14	-12,86	nee
432317_C	Icaruslaan 28	7,5	36,52	-	48,00	37,31	-10,69	nee
432317_A	Icaruslaan 30	1,5	33,46	-	48,00	33,40	-14,60	nee
432317_B	Icaruslaan 30	4,5	35,05	-	48,00	35,14	-12,86	nee
432317_C	Icaruslaan 30	7,5	36,52	-	48,00	37,31	-10,69	nee
432303_A	Icaruslaan 32	1,5	37,83	-	48,00	37,64	-10,36	nee
432303_B	Icaruslaan 32	4,5	39,13	-	48,00	39,02	-8,98	nee
432303_C	Icaruslaan 32	7,5	40,69	-	48,00	40,90	-7,10	nee
432303_A	Icaruslaan 34	1,5	37,83	-	48,00	37,64	-10,36	nee
432303_B	Icaruslaan 34	4,5	39,13	-	48,00	39,02	-8,98	nee
432303_C	Icaruslaan 34	7,5	40,69	-	48,00	40,90	-7,10	nee
432303_A	Icaruslaan 36	1,5	37,83	-	48,00	37,64	-10,36	nee
432303_B	Icaruslaan 36	4,5	39,13	-	48,00	39,02	-8,98	nee
432303_C	Icaruslaan 36	7,5	40,69	-	48,00	40,90	-7,10	nee
432303_A	Icaruslaan 38	1,5	37,83	-	48,00	37,64	-10,36	nee
432303_B	Icaruslaan 38	4,5	39,13	-	48,00	39,02	-8,98	nee
432303_C	Icaruslaan 38	7,5	40,69	-	48,00	40,90	-7,10	nee
432303_A	Icaruslaan 40	1,5	37,83	-	48,00	37,64	-10,36	nee
432303_B	Icaruslaan 40	4,5	39,13	-	48,00	39,02	-8,98	nee
432303_C	Icaruslaan 40	7,5	40,69	-	48,00	40,90	-7,10	nee
432303_A	Icaruslaan 42	1,5	37,83	-	48,00	37,64	-10,36	nee
432303_B	Icaruslaan 42	4,5	39,13	-	48,00	39,02	-8,98	nee

432303_C	Icaruslaan 42	7,5	40,69	-	48,00	40,90	-7,10	nee
432303_A	Icaruslaan 44	1,5	37,83	-	48,00	37,64	-10,36	nee
432303_B	Icaruslaan 44	4,5	39,13	-	48,00	39,02	-8,98	nee
432303_C	Icaruslaan 44	7,5	40,69	-	48,00	40,90	-7,10	nee
432303_A	Icaruslaan 46	1,5	37,83	-	48,00	37,64	-10,36	nee
432303_B	Icaruslaan 46	4,5	39,13	-	48,00	39,02	-8,98	nee
432303_C	Icaruslaan 46	7,5	40,69	-	48,00	40,90	-7,10	nee
432301_A	Icaruslaan 48	1,5	39,60	-	48,00	39,12	-8,88	nee
432301_B	Icaruslaan 48	4,5	40,37	-	48,00	40,34	-7,66	nee
432301_C	Icaruslaan 48	7,5	41,98	-	48,00	42,15	-5,85	nee
432301_A	Icaruslaan 50	1,5	39,60	-	48,00	39,12	-8,88	nee
432301_B	Icaruslaan 50	4,5	40,37	-	48,00	40,34	-7,66	nee
432301_C	Icaruslaan 50	7,5	41,98	-	48,00	42,15	-5,85	nee
432301_A	Icaruslaan 52	1,5	39,60	-	48,00	39,12	-8,88	nee
432301_B	Icaruslaan 52	4,5	40,37	-	48,00	40,34	-7,66	nee
432301_C	Icaruslaan 52	7,5	41,98	-	48,00	42,15	-5,85	nee
432301_A	Icaruslaan 54	1,5	39,60	-	48,00	39,12	-8,88	nee
432301_B	Icaruslaan 54	4,5	40,37	-	48,00	40,34	-7,66	nee
432301_C	Icaruslaan 54	7,5	41,98	-	48,00	42,15	-5,85	nee
432677_A	Ingenieur Romplaan 1	1,5	29,35	-	48,00	29,14	-18,86	nee
432677_B	Ingenieur Romplaan 1	4,5	30,37	-	48,00	30,63	-17,37	nee
432677_C	Ingenieur Romplaan 1	7,5	30,38	-	48,00	30,54	-17,46	nee
432669_A	Ingenieur Romplaan 11	1,5	32,77	-	48,00	33,41	-14,59	nee
432669_B	Ingenieur Romplaan 11	4,5	34,63	-	48,00	35,37	-12,63	nee
432669_C	Ingenieur Romplaan 11	7,5	32,58	-	48,00	31,81	-16,19	nee
432669_A	Ingenieur Romplaan 13	1,5	32,77	-	48,00	33,41	-14,59	nee
432669_B	Ingenieur Romplaan 13	4,5	34,63	-	48,00	35,37	-12,63	nee
432669_C	Ingenieur Romplaan 13	7,5	32,58	-	48,00	31,81	-16,19	nee
432669_A	Ingenieur Romplaan 15	1,5	32,77	-	48,00	33,41	-14,59	nee
432669_B	Ingenieur Romplaan 15	4,5	34,63	-	48,00	35,37	-12,63	nee
432669_C	Ingenieur Romplaan 15	7,5	32,58	-	48,00	31,81	-16,19	nee
432669_A	Ingenieur Romplaan 17	1,5	32,77	-	48,00	33,41	-14,59	nee
432669_B	Ingenieur Romplaan 17	4,5	34,63	-	48,00	35,37	-12,63	nee
432669_C	Ingenieur Romplaan 17	7,5	32,58	-	48,00	31,81	-16,19	nee
432669_A	Ingenieur Romplaan 19	1,5	32,77	-	48,00	33,41	-14,59	nee
432669_B	Ingenieur Romplaan 19	4,5	34,63	-	48,00	35,37	-12,63	nee
432669_C	Ingenieur Romplaan 19	7,5	32,58	-	48,00	31,81	-16,19	nee
432691_A	Ingenieur Romplaan 1A	1,5	34,28	-	48,00	33,54	-14,46	nee
432691_B	Ingenieur Romplaan 1A	4,5	35,57	-	48,00	35,17	-12,83	nee
432688_A	Ingenieur Romplaan 1B	1,5	29,14	-	48,00	29,94	-18,06	nee
432688_B	Ingenieur Romplaan 1B	4,5	31,08	-	48,00	32,40	-15,60	nee
9432688_A	Ingenieur Romplaan 1B	1,5	34,57	-	48,00	34,24	-13,76	nee
9432688_B	Ingenieur Romplaan 1B	4,5	36,66	-	48,00	36,56	-11,44	nee
432688_A	Ingenieur Romplaan 1C	1,5	29,14	-	48,00	29,94	-18,06	nee
432688_B	Ingenieur Romplaan 1C	4,5	31,08	-	48,00	32,40	-15,60	nee
9432688_A	Ingenieur Romplaan 1C	1,5	34,57	-	48,00	34,24	-13,76	nee
9432688_B	Ingenieur Romplaan 1C	4,5	36,66	-	48,00	36,56	-11,44	nee
432659_A	Ingenieur Romplaan 21	1,5	31,47	-	48,00	31,23	-16,77	nee
432659_B	Ingenieur Romplaan 21	4,5	32,87	-	48,00	32,81	-15,19	nee
432659_C	Ingenieur Romplaan 21	7,5	33,83	-	48,00	33,51	-14,49	nee
432659_A	Ingenieur Romplaan 23	1,5	31,47	-	48,00	31,23	-16,77	nee
432659_B	Ingenieur Romplaan 23	4,5	32,87	-	48,00	32,81	-15,19	nee
432659_C	Ingenieur Romplaan 23	7,5	33,83	-	48,00	33,51	-14,49	nee
432659_A	Ingenieur Romplaan 25	1,5	31,47	-	48,00	31,23	-16,77	nee
432659_B	Ingenieur Romplaan 25	4,5	32,87	-	48,00	32,81	-15,19	nee
432659_C	Ingenieur Romplaan 25	7,5	33,83	-	48,00	33,51	-14,49	nee
432659_A	Ingenieur Romplaan 27	1,5	31,47	-	48,00	31,23	-16,77	nee
432659_B	Ingenieur Romplaan 27	4,5	32,87	-	48,00	32,81	-15,19	nee
432659_C	Ingenieur Romplaan 27	7,5	33,83	-	48,00	33,51	-14,49	nee

432659_A	Ingenieur Romplaan 29	1,5	31,47	-	48,00	31,23	-16,77	nee
432659_B	Ingenieur Romplaan 29	4,5	32,87	-	48,00	32,81	-15,19	nee
432659_C	Ingenieur Romplaan 29	7,5	33,83	-	48,00	33,51	-14,49	nee
432677_A	Ingenieur Romplaan 3	1,5	29,35	-	48,00	29,14	-18,86	nee
432677_B	Ingenieur Romplaan 3	4,5	30,37	-	48,00	30,63	-17,37	nee
432677_C	Ingenieur Romplaan 3	7,5	30,38	-	48,00	30,54	-17,46	nee
432659_A	Ingenieur Romplaan 31	1,5	31,47	-	48,00	31,23	-16,77	nee
432659_B	Ingenieur Romplaan 31	4,5	32,87	-	48,00	32,81	-15,19	nee
432659_C	Ingenieur Romplaan 31	7,5	33,83	-	48,00	33,51	-14,49	nee
432659_A	Ingenieur Romplaan 33	1,5	31,47	-	48,00	31,23	-16,77	nee
432659_B	Ingenieur Romplaan 33	4,5	32,87	-	48,00	32,81	-15,19	nee
432659_C	Ingenieur Romplaan 33	7,5	33,83	-	48,00	33,51	-14,49	nee
432643_A	Ingenieur Romplaan 35	1,5	30,49	-	48,00	31,03	-16,97	nee
432643_B	Ingenieur Romplaan 35	4,5	31,83	-	48,00	32,73	-15,27	nee
432643_C	Ingenieur Romplaan 35	7,5	33,16	-	48,00	34,56	-13,44	nee
432643_A	Ingenieur Romplaan 37	1,5	30,49	-	48,00	31,03	-16,97	nee
432643_B	Ingenieur Romplaan 37	4,5	31,83	-	48,00	32,73	-15,27	nee
432643_C	Ingenieur Romplaan 37	7,5	33,16	-	48,00	34,56	-13,44	nee
432643_A	Ingenieur Romplaan 39	1,5	30,49	-	48,00	31,03	-16,97	nee
432643_B	Ingenieur Romplaan 39	4,5	31,83	-	48,00	32,73	-15,27	nee
432643_C	Ingenieur Romplaan 39	7,5	33,16	-	48,00	34,56	-13,44	nee
432643_A	Ingenieur Romplaan 41	1,5	30,49	-	48,00	31,03	-16,97	nee
432643_B	Ingenieur Romplaan 41	4,5	31,83	-	48,00	32,73	-15,27	nee
432643_C	Ingenieur Romplaan 41	7,5	33,16	-	48,00	34,56	-13,44	nee
432643_A	Ingenieur Romplaan 43	1,5	30,49	-	48,00	31,03	-16,97	nee
432643_B	Ingenieur Romplaan 43	4,5	31,83	-	48,00	32,73	-15,27	nee
432643_C	Ingenieur Romplaan 43	7,5	33,16	-	48,00	34,56	-13,44	nee
432643_A	Ingenieur Romplaan 45	1,5	30,49	-	48,00	31,03	-16,97	nee
432643_B	Ingenieur Romplaan 45	4,5	31,83	-	48,00	32,73	-15,27	nee
432643_C	Ingenieur Romplaan 45	7,5	33,16	-	48,00	34,56	-13,44	nee
432643_A	Ingenieur Romplaan 47	1,5	30,49	-	48,00	31,03	-16,97	nee
432643_B	Ingenieur Romplaan 47	4,5	31,83	-	48,00	32,73	-15,27	nee
432643_C	Ingenieur Romplaan 47	7,5	33,16	-	48,00	34,56	-13,44	nee
432643_A	Ingenieur Romplaan 49	1,5	30,49	-	48,00	31,03	-16,97	nee
432643_B	Ingenieur Romplaan 49	4,5	31,83	-	48,00	32,73	-15,27	nee
432643_C	Ingenieur Romplaan 49	7,5	33,16	-	48,00	34,56	-13,44	nee
432677_A	Ingenieur Romplaan 5	1,5	29,35	-	48,00	29,14	-18,86	nee
432677_B	Ingenieur Romplaan 5	4,5	30,37	-	48,00	30,63	-17,37	nee
432677_C	Ingenieur Romplaan 5	7,5	30,38	-	48,00	30,54	-17,46	nee
432677_A	Ingenieur Romplaan 7	1,5	29,35	-	48,00	29,14	-18,86	nee
432677_B	Ingenieur Romplaan 7	4,5	30,37	-	48,00	30,63	-17,37	nee
432677_C	Ingenieur Romplaan 7	7,5	30,38	-	48,00	30,54	-17,46	nee
432669_A	Ingenieur Romplaan 9	1,5	32,77	-	48,00	33,41	-14,59	nee
432669_B	Ingenieur Romplaan 9	4,5	34,63	-	48,00	35,37	-12,63	nee
432669_C	Ingenieur Romplaan 9	7,5	32,58	-	48,00	31,81	-16,19	nee
432623_A	Jan Goldschmedingplnts 10	1,5	31,78	-	48,00	31,62	-16,38	nee
432623_B	Jan Goldschmedingplnts 10	4,5	34,01	-	48,00	34,36	-13,64	nee
432623_C	Jan Goldschmedingplnts 10	7,5	36,47	-	48,00	37,92	-10,08	nee
432623_A	Jan Goldschmedingplnts 12	1,5	31,78	-	48,00	31,62	-16,38	nee
432623_B	Jan Goldschmedingplnts 12	4,5	34,01	-	48,00	34,36	-13,64	nee
432623_C	Jan Goldschmedingplnts 12	7,5	36,47	-	48,00	37,92	-10,08	nee
432633_A	Jan Goldschmedingplnts 14	1,5	31,46	-	48,00	31,30	-16,70	nee

432633_B	Jan Goldschmedingplnts 14	4,5	34,21	-	48,00	34,15	-13,85	nee
432633_C	Jan Goldschmedingplnts 14	7,5	37,01	-	48,00	37,70	-10,30	nee
432633_A	Jan Goldschmedingplnts 16	1,5	31,46	-	48,00	31,30	-16,70	nee
432633_B	Jan Goldschmedingplnts 16	4,5	34,21	-	48,00	34,15	-13,85	nee
432633_C	Jan Goldschmedingplnts 16	7,5	37,01	-	48,00	37,70	-10,30	nee
432633_A	Jan Goldschmedingplnts 18	1,5	31,46	-	48,00	31,30	-16,70	nee
432633_B	Jan Goldschmedingplnts 18	4,5	34,21	-	48,00	34,15	-13,85	nee
432633_C	Jan Goldschmedingplnts 18	7,5	37,01	-	48,00	37,70	-10,30	nee
432623_A	Jan Goldschmedingplnts 2	1,5	31,78	-	48,00	31,62	-16,38	nee
432623_B	Jan Goldschmedingplnts 2	4,5	34,01	-	48,00	34,36	-13,64	nee
432623_C	Jan Goldschmedingplnts 2	7,5	36,47	-	48,00	37,92	-10,08	nee
432633_A	Jan Goldschmedingplnts 20	1,5	31,46	-	48,00	31,30	-16,70	nee
432633_B	Jan Goldschmedingplnts 20	4,5	34,21	-	48,00	34,15	-13,85	nee
432633_C	Jan Goldschmedingplnts 20	7,5	37,01	-	48,00	37,70	-10,30	nee
432627_A	Jan Goldschmedingplnts 22	1,5	31,82	-	48,00	31,63	-16,37	nee
432627_B	Jan Goldschmedingplnts 22	4,5	33,91	-	48,00	34,05	-13,95	nee
432627_C	Jan Goldschmedingplnts 22	7,5	36,27	-	48,00	37,43	-10,57	nee
432627_A	Jan Goldschmedingplnts 24	1,5	31,82	-	48,00	31,63	-16,37	nee
432627_B	Jan Goldschmedingplnts 24	4,5	33,91	-	48,00	34,05	-13,95	nee
432627_C	Jan Goldschmedingplnts 24	7,5	36,27	-	48,00	37,43	-10,57	nee
432627_A	Jan Goldschmedingplnts 26	1,5	31,82	-	48,00	31,63	-16,37	nee
432627_B	Jan Goldschmedingplnts 26	4,5	33,91	-	48,00	34,05	-13,95	nee
432627_C	Jan Goldschmedingplnts 26	7,5	36,27	-	48,00	37,43	-10,57	nee
432627_A	Jan Goldschmedingplnts 28	1,5	31,82	-	48,00	31,63	-16,37	nee
432627_B	Jan Goldschmedingplnts 28	4,5	33,91	-	48,00	34,05	-13,95	nee
432627_C	Jan Goldschmedingplnts 28	7,5	36,27	-	48,00	37,43	-10,57	nee
432627_A	Jan Goldschmedingplnts 30	1,5	31,82	-	48,00	31,63	-16,37	nee
432627_B	Jan Goldschmedingplnts 30	4,5	33,91	-	48,00	34,05	-13,95	nee
432627_C	Jan Goldschmedingplnts 30	7,5	36,27	-	48,00	37,43	-10,57	nee
432627_A	Jan Goldschmedingplnts 32	1,5	31,82	-	48,00	31,63	-16,37	nee
432627_B	Jan Goldschmedingplnts 32	4,5	33,91	-	48,00	34,05	-13,95	nee
432627_C	Jan Goldschmedingplnts 32	7,5	36,27	-	48,00	37,43	-10,57	nee
432623_A	Jan Goldschmedingplnts 4	1,5	31,78	-	48,00	31,62	-16,38	nee

432623_B	Jan Goldschmedingplnts 4	4,5	34,01	-	48,00	34,36	-13,64	nee
432623_C	Jan Goldschmedingplnts 4	7,5	36,47	-	48,00	37,92	-10,08	nee
432623_A	Jan Goldschmedingplnts 6	1,5	31,78	-	48,00	31,62	-16,38	nee
432623_B	Jan Goldschmedingplnts 6	4,5	34,01	-	48,00	34,36	-13,64	nee
432623_C	Jan Goldschmedingplnts 6	7,5	36,47	-	48,00	37,92	-10,08	nee
432623_A	Jan Goldschmedingplnts 8	1,5	31,78	-	48,00	31,62	-16,38	nee
432623_B	Jan Goldschmedingplnts 8	4,5	34,01	-	48,00	34,36	-13,64	nee
432623_C	Jan Goldschmedingplnts 8	7,5	36,47	-	48,00	37,92	-10,08	nee
430681_A	Jhr H A van Karnebeekln 1	1,5	36,45	-	48,00	36,94	-11,06	nee
430681_B	Jhr H A van Karnebeekln 1	4,5	37,24	-	48,00	37,81	-10,19	nee
430681_C	Jhr H A van Karnebeekln 1	7,5	39,15	-	48,00	39,76	-8,24	nee
430648_A	Jhr H A van Karnebeekln 10	1,5	31,24	-	48,00	31,83	-16,17	nee
430648_B	Jhr H A van Karnebeekln 10	4,5	32,35	-	48,00	32,94	-15,06	nee
430648_C	Jhr H A van Karnebeekln 10	7,5	33,00	-	48,00	33,65	-14,35	nee
430681_A	Jhr H A van Karnebeekln 11	1,5	36,45	-	48,00	36,94	-11,06	nee
430681_B	Jhr H A van Karnebeekln 11	4,5	37,24	-	48,00	37,81	-10,19	nee
430681_C	Jhr H A van Karnebeekln 11	7,5	39,15	-	48,00	39,76	-8,24	nee
430648_A	Jhr H A van Karnebeekln 12	1,5	31,24	-	48,00	31,83	-16,17	nee
430648_B	Jhr H A van Karnebeekln 12	4,5	32,35	-	48,00	32,94	-15,06	nee
430648_C	Jhr H A van Karnebeekln 12	7,5	33,00	-	48,00	33,65	-14,35	nee
430681_A	Jhr H A van Karnebeekln 13	1,5	36,45	-	48,00	36,94	-11,06	nee
430681_B	Jhr H A van Karnebeekln 13	4,5	37,24	-	48,00	37,81	-10,19	nee
430681_C	Jhr H A van Karnebeekln 13	7,5	39,15	-	48,00	39,76	-8,24	nee
430648_A	Jhr H A van Karnebeekln 14	1,5	31,24	-	48,00	31,83	-16,17	nee
430648_B	Jhr H A van Karnebeekln 14	4,5	32,35	-	48,00	32,94	-15,06	nee
430648_C	Jhr H A van Karnebeekln 14	7,5	33,00	-	48,00	33,65	-14,35	nee
430681_A	Jhr H A van Karnebeekln 15	1,5	36,45	-	48,00	36,94	-11,06	nee
430681_B	Jhr H A van Karnebeekln 15	4,5	37,24	-	48,00	37,81	-10,19	nee
430681_C	Jhr H A van Karnebeekln 15	7,5	39,15	-	48,00	39,76	-8,24	nee
430648_A	Jhr H A van Karnebeekln 16	1,5	31,24	-	48,00	31,83	-16,17	nee
430648_B	Jhr H A van Karnebeekln 16	4,5	32,35	-	48,00	32,94	-15,06	nee
430648_C	Jhr H A van Karnebeekln 16	7,5	33,00	-	48,00	33,65	-14,35	nee
430681_A	Jhr H A van Karnebeekln 17	1,5	36,45	-	48,00	36,94	-11,06	nee
430681_B	Jhr H A van Karnebeekln 17	4,5	37,24	-	48,00	37,81	-10,19	nee
430681_C	Jhr H A van Karnebeekln 17	7,5	39,15	-	48,00	39,76	-8,24	nee
430648_A	Jhr H A van Karnebeekln 18	1,5	31,24	-	48,00	31,83	-16,17	nee

430648_B	Jhr H A van KarnebeekIn 18	4,5	32,35	-	48,00	32,94	-15,06	nee
430648_C	Jhr H A van KarnebeekIn 18	7,5	33,00	-	48,00	33,65	-14,35	nee
430681_A	Jhr H A van KarnebeekIn 19	1,5	36,45	-	48,00	36,94	-11,06	nee
430681_B	Jhr H A van KarnebeekIn 19	4,5	37,24	-	48,00	37,81	-10,19	nee
430681_C	Jhr H A van KarnebeekIn 19	7,5	39,15	-	48,00	39,76	-8,24	nee
430648_A	Jhr H A van KarnebeekIn 20	1,5	31,24	-	48,00	31,83	-16,17	nee
430648_B	Jhr H A van KarnebeekIn 20	4,5	32,35	-	48,00	32,94	-15,06	nee
430648_C	Jhr H A van KarnebeekIn 20	7,5	33,00	-	48,00	33,65	-14,35	nee
430681_A	Jhr H A van KarnebeekIn 21	1,5	36,45	-	48,00	36,94	-11,06	nee
430681_B	Jhr H A van KarnebeekIn 21	4,5	37,24	-	48,00	37,81	-10,19	nee
430681_C	Jhr H A van KarnebeekIn 21	7,5	39,15	-	48,00	39,76	-8,24	nee
430660_A	Jhr H A van KarnebeekIn 22	1,5	40,73	-	48,00	41,18	-6,82	nee
430660_B	Jhr H A van KarnebeekIn 22	4,5	41,06	-	48,00	41,51	-6,49	nee
430660_C	Jhr H A van KarnebeekIn 22	7,5	41,38	-	48,00	41,90	-6,10	nee
430681_A	Jhr H A van KarnebeekIn 23	1,5	36,45	-	48,00	36,94	-11,06	nee
430681_B	Jhr H A van KarnebeekIn 23	4,5	37,24	-	48,00	37,81	-10,19	nee
430681_C	Jhr H A van KarnebeekIn 23	7,5	39,15	-	48,00	39,76	-8,24	nee
430660_A	Jhr H A van KarnebeekIn 24	1,5	40,73	-	48,00	41,18	-6,82	nee
430660_B	Jhr H A van KarnebeekIn 24	4,5	41,06	-	48,00	41,51	-6,49	nee
430660_C	Jhr H A van KarnebeekIn 24	7,5	41,38	-	48,00	41,90	-6,10	nee
430681_A	Jhr H A van KarnebeekIn 25	1,5	36,45	-	48,00	36,94	-11,06	nee
430681_B	Jhr H A van KarnebeekIn 25	4,5	37,24	-	48,00	37,81	-10,19	nee
430681_C	Jhr H A van KarnebeekIn 25	7,5	39,15	-	48,00	39,76	-8,24	nee
430660_A	Jhr H A van KarnebeekIn 26	1,5	40,73	-	48,00	41,18	-6,82	nee
430660_B	Jhr H A van KarnebeekIn 26	4,5	41,06	-	48,00	41,51	-6,49	nee
430660_C	Jhr H A van KarnebeekIn 26	7,5	41,38	-	48,00	41,90	-6,10	nee
430681_A	Jhr H A van KarnebeekIn 27	1,5	36,45	-	48,00	36,94	-11,06	nee
430681_B	Jhr H A van KarnebeekIn 27	4,5	37,24	-	48,00	37,81	-10,19	nee
430681_C	Jhr H A van KarnebeekIn 27	7,5	39,15	-	48,00	39,76	-8,24	nee
430660_A	Jhr H A van KarnebeekIn 28	1,5	40,73	-	48,00	41,18	-6,82	nee
430660_B	Jhr H A van KarnebeekIn 28	4,5	41,06	-	48,00	41,51	-6,49	nee

430660_C	Jhr H A van KarnebeekIn 28	7,5	41,38	-	48,00	41,90	-6,10	nee
430681_A	Jhr H A van KarnebeekIn 29	1,5	36,45	-	48,00	36,94	-11,06	nee
430681_B	Jhr H A van KarnebeekIn 29	4,5	37,24	-	48,00	37,81	-10,19	nee
430681_C	Jhr H A van KarnebeekIn 29	7,5	39,15	-	48,00	39,76	-8,24	nee
430681_A	Jhr H A van KarnebeekIn 3	1,5	36,45	-	48,00	36,94	-11,06	nee
430681_B	Jhr H A van KarnebeekIn 3	4,5	37,24	-	48,00	37,81	-10,19	nee
430681_C	Jhr H A van KarnebeekIn 3	7,5	39,15	-	48,00	39,76	-8,24	nee
430660_A	Jhr H A van KarnebeekIn 30	1,5	40,73	-	48,00	41,18	-6,82	nee
430660_B	Jhr H A van KarnebeekIn 30	4,5	41,06	-	48,00	41,51	-6,49	nee
430660_C	Jhr H A van KarnebeekIn 30	7,5	41,38	-	48,00	41,90	-6,10	nee
430681_A	Jhr H A van KarnebeekIn 31	1,5	36,45	-	48,00	36,94	-11,06	nee
430681_B	Jhr H A van KarnebeekIn 31	4,5	37,24	-	48,00	37,81	-10,19	nee
430681_C	Jhr H A van KarnebeekIn 31	7,5	39,15	-	48,00	39,76	-8,24	nee
430665_A	Jhr H A van KarnebeekIn 32	1,5	35,31	-	48,00	35,64	-12,36	nee
430665_B	Jhr H A van KarnebeekIn 32	4,5	36,55	-	48,00	37,03	-10,97	nee
430665_C	Jhr H A van KarnebeekIn 32	7,5	38,45	-	48,00	39,00	-9,00	nee
430681_A	Jhr H A van KarnebeekIn 33	1,5	36,45	-	48,00	36,94	-11,06	nee
430681_B	Jhr H A van KarnebeekIn 33	4,5	37,24	-	48,00	37,81	-10,19	nee
430681_C	Jhr H A van KarnebeekIn 33	7,5	39,15	-	48,00	39,76	-8,24	nee
430665_A	Jhr H A van KarnebeekIn 34	1,5	35,31	-	48,00	35,64	-12,36	nee
430665_B	Jhr H A van KarnebeekIn 34	4,5	36,55	-	48,00	37,03	-10,97	nee
430665_C	Jhr H A van KarnebeekIn 34	7,5	38,45	-	48,00	39,00	-9,00	nee
430665_A	Jhr H A van KarnebeekIn 36	1,5	35,31	-	48,00	35,64	-12,36	nee
430665_B	Jhr H A van KarnebeekIn 36	4,5	36,55	-	48,00	37,03	-10,97	nee
430665_C	Jhr H A van KarnebeekIn 36	7,5	38,45	-	48,00	39,00	-9,00	nee
430658_A	Jhr H A van KarnebeekIn 37	1,5	40,65	-	48,00	40,92	-7,08	nee
430658_B	Jhr H A van KarnebeekIn 37	4,5	41,02	-	48,00	41,34	-6,66	nee
430658_C	Jhr H A van KarnebeekIn 37	7,5	41,58	-	48,00	42,00	-6,00	nee
430665_A	Jhr H A van KarnebeekIn 38	1,5	35,31	-	48,00	35,64	-12,36	nee
430665_B	Jhr H A van KarnebeekIn 38	4,5	36,55	-	48,00	37,03	-10,97	nee
430665_C	Jhr H A van KarnebeekIn 38	7,5	38,45	-	48,00	39,00	-9,00	nee
430658_A	Jhr H A van KarnebeekIn 39	1,5	40,65	-	48,00	40,92	-7,08	nee

430658_B	Jhr H A van KarnebeekIn 39	4,5	41,02	-	48,00	41,34	-6,66	nee
430658_C	Jhr H A van KarnebeekIn 39	7,5	41,58	-	48,00	42,00	-6,00	nee
430665_A	Jhr H A van KarnebeekIn 40	1,5	35,31	-	48,00	35,64	-12,36	nee
430665_B	Jhr H A van KarnebeekIn 40	4,5	36,55	-	48,00	37,03	-10,97	nee
430665_C	Jhr H A van KarnebeekIn 40	7,5	38,45	-	48,00	39,00	-9,00	nee
430658_A	Jhr H A van KarnebeekIn 41	1,5	40,65	-	48,00	40,92	-7,08	nee
430658_B	Jhr H A van KarnebeekIn 41	4,5	41,02	-	48,00	41,34	-6,66	nee
430658_C	Jhr H A van KarnebeekIn 41	7,5	41,58	-	48,00	42,00	-6,00	nee
430673_A	Jhr H A van KarnebeekIn 42	1,5	35,76	-	48,00	36,03	-11,97	nee
430673_B	Jhr H A van KarnebeekIn 42	4,5	36,80	-	48,00	37,16	-10,84	nee
430673_C	Jhr H A van KarnebeekIn 42	7,5	38,30	-	48,00	38,74	-9,26	nee
430657_A	Jhr H A van KarnebeekIn 43	1,5	31,95	-	48,00	32,50	-15,50	nee
430657_B	Jhr H A van KarnebeekIn 43	4,5	33,56	-	48,00	34,17	-13,83	nee
430657_C	Jhr H A van KarnebeekIn 43	7,5	36,80	-	48,00	37,43	-10,57	nee
9430657_A	Jhr H A van KarnebeekIn 43	1,5	37,75	-	48,00	38,23	-9,77	nee
9430657_B	Jhr H A van KarnebeekIn 43	4,5	39,47	-	48,00	40,00	-8,00	nee
9430657_C	Jhr H A van KarnebeekIn 43	7,5	41,83	-	48,00	42,40	-5,60	nee
430673_A	Jhr H A van KarnebeekIn 44	1,5	35,76	-	48,00	36,03	-11,97	nee
430673_B	Jhr H A van KarnebeekIn 44	4,5	36,80	-	48,00	37,16	-10,84	nee
430673_C	Jhr H A van KarnebeekIn 44	7,5	38,30	-	48,00	38,74	-9,26	nee
430657_A	Jhr H A van KarnebeekIn 45	1,5	31,95	-	48,00	32,50	-15,50	nee
430657_B	Jhr H A van KarnebeekIn 45	4,5	33,56	-	48,00	34,17	-13,83	nee
430657_C	Jhr H A van KarnebeekIn 45	7,5	36,80	-	48,00	37,43	-10,57	nee
9430657_A	Jhr H A van KarnebeekIn 45	1,5	37,75	-	48,00	38,23	-9,77	nee
9430657_B	Jhr H A van KarnebeekIn 45	4,5	39,47	-	48,00	40,00	-8,00	nee
9430657_C	Jhr H A van KarnebeekIn 45	7,5	41,83	-	48,00	42,40	-5,60	nee
430673_A	Jhr H A van KarnebeekIn 46	1,5	35,76	-	48,00	36,03	-11,97	nee
430673_B	Jhr H A van KarnebeekIn 46	4,5	36,80	-	48,00	37,16	-10,84	nee
430673_C	Jhr H A van KarnebeekIn 46	7,5	38,30	-	48,00	38,74	-9,26	nee
430673_A	Jhr H A van KarnebeekIn 48	1,5	35,76	-	48,00	36,03	-11,97	nee
430673_B	Jhr H A van KarnebeekIn 48	4,5	36,80	-	48,00	37,16	-10,84	nee

430673_C	Jhr H A van KarnebeekIn 48	7,5	38,30	-	48,00	38,74	-9,26	nee
430681_A	Jhr H A van KarnebeekIn 5	1,5	36,45	-	48,00	36,94	-11,06	nee
430681_B	Jhr H A van KarnebeekIn 5	4,5	37,24	-	48,00	37,81	-10,19	nee
430681_C	Jhr H A van KarnebeekIn 5	7,5	39,15	-	48,00	39,76	-8,24	nee
430673_A	Jhr H A van KarnebeekIn 50	1,5	35,76	-	48,00	36,03	-11,97	nee
430673_B	Jhr H A van KarnebeekIn 50	4,5	36,80	-	48,00	37,16	-10,84	nee
430673_C	Jhr H A van KarnebeekIn 50	7,5	38,30	-	48,00	38,74	-9,26	nee
430673_A	Jhr H A van KarnebeekIn 52	1,5	35,76	-	48,00	36,03	-11,97	nee
430673_B	Jhr H A van KarnebeekIn 52	4,5	36,80	-	48,00	37,16	-10,84	nee
430673_C	Jhr H A van KarnebeekIn 52	7,5	38,30	-	48,00	38,74	-9,26	nee
435007_A	Jhr H A van KarnebeekIn 54	1,5	31,02	-	48,00	31,64	-16,36	nee
435007_B	Jhr H A van KarnebeekIn 54	4,5	33,18	-	48,00	33,81	-14,19	nee
435007_C	Jhr H A van KarnebeekIn 54	7,5	36,75	-	48,00	37,34	-10,66	nee
435007_A	Jhr H A van KarnebeekIn 56	1,5	31,02	-	48,00	31,64	-16,36	nee
435007_B	Jhr H A van KarnebeekIn 56	4,5	33,18	-	48,00	33,81	-14,19	nee
435007_C	Jhr H A van KarnebeekIn 56	7,5	36,75	-	48,00	37,34	-10,66	nee
435007_A	Jhr H A van KarnebeekIn 58	1,5	31,02	-	48,00	31,64	-16,36	nee
435007_B	Jhr H A van KarnebeekIn 58	4,5	33,18	-	48,00	33,81	-14,19	nee
435007_C	Jhr H A van KarnebeekIn 58	7,5	36,75	-	48,00	37,34	-10,66	nee
435007_A	Jhr H A van KarnebeekIn 60	1,5	31,02	-	48,00	31,64	-16,36	nee
435007_B	Jhr H A van KarnebeekIn 60	4,5	33,18	-	48,00	33,81	-14,19	nee
435007_C	Jhr H A van KarnebeekIn 60	7,5	36,75	-	48,00	37,34	-10,66	nee
430681_A	Jhr H A van KarnebeekIn 7	1,5	36,45	-	48,00	36,94	-11,06	nee
430681_B	Jhr H A van KarnebeekIn 7	4,5	37,24	-	48,00	37,81	-10,19	nee
430681_C	Jhr H A van KarnebeekIn 7	7,5	39,15	-	48,00	39,76	-8,24	nee
430648_A	Jhr H A van KarnebeekIn 8	1,5	31,24	-	48,00	31,83	-16,17	nee
430648_B	Jhr H A van KarnebeekIn 8	4,5	32,35	-	48,00	32,94	-15,06	nee
430648_C	Jhr H A van KarnebeekIn 8	7,5	33,00	-	48,00	33,65	-14,35	nee
430681_A	Jhr H A van KarnebeekIn 9	1,5	36,45	-	48,00	36,94	-11,06	nee
430681_B	Jhr H A van KarnebeekIn 9	4,5	37,24	-	48,00	37,81	-10,19	nee
430681_C	Jhr H A van KarnebeekIn 9	7,5	39,15	-	48,00	39,76	-8,24	nee
432694_A	Keizer Karelplein 10	1,5	57,84	-	57,84	57,36	-0,48	nee
432694_B	Keizer Karelplein 10	4,5	58,97	-	58,97	58,49	-0,48	nee
432694_C	Keizer Karelplein 10	7,5	59,27	-	59,27	58,81	-0,46	nee
432694_A	Keizer Karelplein 11	1,5	57,84	-	57,84	57,36	-0,48	nee
432694_B	Keizer Karelplein 11	4,5	58,97	-	58,97	58,49	-0,48	nee
432694_C	Keizer Karelplein 11	7,5	59,27	-	59,27	58,81	-0,46	nee
432701_A	Keizer Karelplein 12	1,5	46,08	-	48,00	44,03	-3,97	nee
432701_B	Keizer Karelplein 12	4,5	47,22	-	48,00	45,86	-2,14	nee
432701_C	Keizer Karelplein 12	7,5	48,84	-	48,84	47,91	-0,93	nee
9432701_A	Keizer Karelplein 12	1,5	57,74	-	57,74	57,00	-0,74	nee
9432701_B	Keizer Karelplein 12	4,5	59,15	-	59,15	58,37	-0,78	nee

9432701_C	Keizer Karelplein 12	7,5	59,54	-	59,54	58,85	-0,69	nee
432701_A	Keizer Karelplein 13	1,5	46,08	-	48,00	44,03	-3,97	nee
432701_B	Keizer Karelplein 13	4,5	47,22	-	48,00	45,86	-2,14	nee
432701_C	Keizer Karelplein 13	7,5	48,84	-	48,84	47,91	-0,93	nee
9432701_A	Keizer Karelplein 13	1,5	57,74	-	57,74	57,00	-0,74	nee
9432701_B	Keizer Karelplein 13	4,5	59,15	-	59,15	58,37	-0,78	nee
9432701_C	Keizer Karelplein 13	7,5	59,54	-	59,54	58,85	-0,69	nee
432703_A	Keizer Karelplein 14	1,5	62,64	-	62,64	61,52	-1,12	nee
432703_B	Keizer Karelplein 14	4,5	63,70	-	63,70	62,69	-1,01	nee
432703_C	Keizer Karelplein 14	7,5	63,82	-	63,82	62,83	-0,99	nee
432703_A	Keizer Karelplein 14A	1,5	62,64	-	62,64	61,52	-1,12	nee
432703_B	Keizer Karelplein 14A	4,5	63,70	-	63,70	62,69	-1,01	nee
432703_C	Keizer Karelplein 14A	7,5	63,82	-	63,82	62,83	-0,99	nee
432705_A	Keizer Karelplein 15	1,5	58,98	-	58,98	57,44	-1,54	nee
432705_B	Keizer Karelplein 15	4,5	60,29	-	60,29	58,90	-1,39	nee
432705_C	Keizer Karelplein 15	7,5	60,44	-	60,44	59,04	-1,40	nee
432705_A	Keizer Karelplein 16	1,5	58,98	-	58,98	57,44	-1,54	nee
432705_B	Keizer Karelplein 16	4,5	60,29	-	60,29	58,90	-1,39	nee
432705_C	Keizer Karelplein 16	7,5	60,44	-	60,44	59,04	-1,40	nee
432315_A	Keizer Karelplein 6	1,5	53,51	-	53,51	53,17	-0,34	nee
432315_B	Keizer Karelplein 6	4,5	55,20	-	55,20	54,88	-0,32	nee
432315_C	Keizer Karelplein 6	7,5	55,33	-	55,33	54,99	-0,34	nee
9432315_A	Keizer Karelplein 6	1,5	59,47	-	59,47	59,23	-0,24	nee
9432315_B	Keizer Karelplein 6	4,5	60,13	-	60,13	59,87	-0,26	nee
9432315_C	Keizer Karelplein 6	7,5	60,16	-	60,16	59,89	-0,27	nee
8432315_A	Keizer Karelplein 6	1,5	62,47	-	62,47	62,25	-0,22	nee
8432315_B	Keizer Karelplein 6	4,5	62,96	-	62,96	62,73	-0,23	nee
8432315_C	Keizer Karelplein 6	7,5	62,99	-	62,99	62,76	-0,23	nee
432315_A	Keizer Karelplein 7	1,5	53,51	-	53,51	53,17	-0,34	nee
432315_B	Keizer Karelplein 7	4,5	55,20	-	55,20	54,88	-0,32	nee
432315_C	Keizer Karelplein 7	7,5	55,33	-	55,33	54,99	-0,34	nee
9432315_A	Keizer Karelplein 7	1,5	59,47	-	59,47	59,23	-0,24	nee
9432315_B	Keizer Karelplein 7	4,5	60,13	-	60,13	59,87	-0,26	nee
9432315_C	Keizer Karelplein 7	7,5	60,16	-	60,16	59,89	-0,27	nee
8432315_A	Keizer Karelplein 7	1,5	62,47	-	62,47	62,25	-0,22	nee
8432315_B	Keizer Karelplein 7	4,5	62,96	-	62,96	62,73	-0,23	nee
8432315_C	Keizer Karelplein 7	7,5	62,99	-	62,99	62,76	-0,23	nee
432694_A	Keizer Karelplein 8	1,5	57,84	-	57,84	57,36	-0,48	nee
432694_B	Keizer Karelplein 8	4,5	58,97	-	58,97	58,49	-0,48	nee
432694_C	Keizer Karelplein 8	7,5	59,27	-	59,27	58,81	-0,46	nee
432694_A	Keizer Karelplein 9	1,5	57,84	-	57,84	57,36	-0,48	nee
432694_B	Keizer Karelplein 9	4,5	58,97	-	58,97	58,49	-0,48	nee
432694_C	Keizer Karelplein 9	7,5	59,27	-	59,27	58,81	-0,46	nee
432672_A	Keizer Karelweg 100	1,5	61,29	-	61,29	60,96	-0,33	nee
432672_B	Keizer Karelweg 100	4,5	62,05	-	62,05	61,76	-0,29	nee
432672_C	Keizer Karelweg 100	7,5	62,16	-	62,16	61,89	-0,27	nee
432302_A	Keizer Karelweg 101	1,5	37,53	-	48,00	37,39	-10,61	nee
432302_B	Keizer Karelweg 101	4,5	38,97	-	48,00	39,02	-8,98	nee
432302_C	Keizer Karelweg 101	7,5	40,57	-	48,00	41,00	-7,00	nee
9432302_A	Keizer Karelweg 101	1,5	61,58	-	61,58	61,08	-0,50	nee
9432302_B	Keizer Karelweg 101	4,5	62,07	-	62,07	61,77	-0,30	nee
9432302_C	Keizer Karelweg 101	7,5	62,10	-	62,10	61,88	-0,22	nee
432672_A	Keizer Karelweg 102	1,5	61,29	-	61,29	60,96	-0,33	nee
432672_B	Keizer Karelweg 102	4,5	62,05	-	62,05	61,76	-0,29	nee
432672_C	Keizer Karelweg 102	7,5	62,16	-	62,16	61,89	-0,27	nee
432302_A	Keizer Karelweg 103	1,5	37,53	-	48,00	37,39	-10,61	nee
432302_B	Keizer Karelweg 103	4,5	38,97	-	48,00	39,02	-8,98	nee
432302_C	Keizer Karelweg 103	7,5	40,57	-	48,00	41,00	-7,00	nee
9432302_A	Keizer Karelweg 103	1,5	61,58	-	61,58	61,08	-0,50	nee

432305_A	Keizer Karelweg 117	1,5	34,25	-	48,00	34,44	-13,56	nee
432305_B	Keizer Karelweg 117	4,5	36,46	-	48,00	36,90	-11,10	nee
432305_C	Keizer Karelweg 117	7,5	38,61	-	48,00	39,73	-8,27	nee
9432305_A	Keizer Karelweg 117	1,5	61,76	-	61,76	61,58	-0,18	nee
9432305_B	Keizer Karelweg 117	4,5	62,31	-	62,31	62,12	-0,19	nee
9432305_C	Keizer Karelweg 117	7,5	62,38	-	62,38	62,20	-0,18	nee
432680_A	Keizer Karelweg 118	1,5	61,51	-	61,51	61,24	-0,27	nee
432680_B	Keizer Karelweg 118	4,5	62,06	-	62,06	61,79	-0,27	nee
432680_C	Keizer Karelweg 118	7,5	62,14	-	62,14	61,86	-0,28	nee
432305_A	Keizer Karelweg 119	1,5	34,25	-	48,00	34,44	-13,56	nee
432305_B	Keizer Karelweg 119	4,5	36,46	-	48,00	36,90	-11,10	nee
432305_C	Keizer Karelweg 119	7,5	38,61	-	48,00	39,73	-8,27	nee
9432305_A	Keizer Karelweg 119	1,5	61,76	-	61,76	61,58	-0,18	nee
9432305_B	Keizer Karelweg 119	4,5	62,31	-	62,31	62,12	-0,19	nee
9432305_C	Keizer Karelweg 119	7,5	62,38	-	62,38	62,20	-0,18	nee
432680_A	Keizer Karelweg 120	1,5	61,51	-	61,51	61,24	-0,27	nee
432680_B	Keizer Karelweg 120	4,5	62,06	-	62,06	61,79	-0,27	nee
432680_C	Keizer Karelweg 120	7,5	62,14	-	62,14	61,86	-0,28	nee
432693_A	Keizer Karelweg 120A	1,5	62,33	-	62,33	61,97	-0,36	nee
432693_B	Keizer Karelweg 120A	4,5	62,85	-	62,85	62,50	-0,35	nee
432693_C	Keizer Karelweg 120A	7,5	62,90	-	62,90	62,55	-0,35	nee
432305_A	Keizer Karelweg 121	1,5	34,25	-	48,00	34,44	-13,56	nee
432305_B	Keizer Karelweg 121	4,5	36,46	-	48,00	36,90	-11,10	nee
432305_C	Keizer Karelweg 121	7,5	38,61	-	48,00	39,73	-8,27	nee
9432305_A	Keizer Karelweg 121	1,5	61,76	-	61,76	61,58	-0,18	nee
9432305_B	Keizer Karelweg 121	4,5	62,31	-	62,31	62,12	-0,19	nee
9432305_C	Keizer Karelweg 121	7,5	62,38	-	62,38	62,20	-0,18	nee
432693_A	Keizer Karelweg 122	1,5	62,33	-	62,33	61,97	-0,36	nee
432693_B	Keizer Karelweg 122	4,5	62,85	-	62,85	62,50	-0,35	nee
432693_C	Keizer Karelweg 122	7,5	62,90	-	62,90	62,55	-0,35	nee
432305_A	Keizer Karelweg 123	1,5	34,25	-	48,00	34,44	-13,56	nee
432305_B	Keizer Karelweg 123	4,5	36,46	-	48,00	36,90	-11,10	nee
432305_C	Keizer Karelweg 123	7,5	38,61	-	48,00	39,73	-8,27	nee
9432305_A	Keizer Karelweg 123	1,5	61,76	-	61,76	61,58	-0,18	nee
9432305_B	Keizer Karelweg 123	4,5	62,31	-	62,31	62,12	-0,19	nee
9432305_C	Keizer Karelweg 123	7,5	62,38	-	62,38	62,20	-0,18	nee
432693_A	Keizer Karelweg 124	1,5	62,33	-	62,33	61,97	-0,36	nee
432693_B	Keizer Karelweg 124	4,5	62,85	-	62,85	62,50	-0,35	nee
432693_C	Keizer Karelweg 124	7,5	62,90	-	62,90	62,55	-0,35	nee
432308_A	Keizer Karelweg 125	1,5	50,30	-	50,30	50,15	-0,15	nee
432308_B	Keizer Karelweg 125	4,5	51,98	-	51,98	51,84	-0,14	nee
432308_C	Keizer Karelweg 125	7,5	52,31	-	52,31	52,18	-0,13	nee
9432308_A	Keizer Karelweg 125	1,5	61,95	-	61,95	61,75	-0,20	nee
9432308_B	Keizer Karelweg 125	4,5	62,51	-	62,51	62,30	-0,21	nee
9432308_C	Keizer Karelweg 125	7,5	62,56	-	62,56	62,36	-0,20	nee
432693_A	Keizer Karelweg 126	1,5	62,33	-	62,33	61,97	-0,36	nee
432693_B	Keizer Karelweg 126	4,5	62,85	-	62,85	62,50	-0,35	nee
432693_C	Keizer Karelweg 126	7,5	62,90	-	62,90	62,55	-0,35	nee
432309_A	Keizer Karelweg 127	1,5	36,73	-	48,00	36,77	-11,23	nee
432309_B	Keizer Karelweg 127	4,5	38,89	-	48,00	39,16	-8,84	nee
432309_C	Keizer Karelweg 127	7,5	41,22	-	48,00	41,81	-6,19	nee
9432309_A	Keizer Karelweg 127	1,5	61,87	-	61,87	61,65	-0,22	nee
9432309_B	Keizer Karelweg 127	4,5	62,46	-	62,46	62,25	-0,21	nee
9432309_C	Keizer Karelweg 127	7,5	62,57	-	62,57	62,36	-0,21	nee
432693_A	Keizer Karelweg 128	1,5	62,33	-	62,33	61,97	-0,36	nee
432693_B	Keizer Karelweg 128	4,5	62,85	-	62,85	62,50	-0,35	nee
432693_C	Keizer Karelweg 128	7,5	62,90	-	62,90	62,55	-0,35	nee
432309_A	Keizer Karelweg 129	1,5	36,73	-	48,00	36,77	-11,23	nee
432309_B	Keizer Karelweg 129	4,5	38,89	-	48,00	39,16	-8,84	nee

432309_C	Keizer Karelweg 129	7,5	41,22	-	48,00	41,81	-6,19	nee
9432309_A	Keizer Karelweg 129	1,5	61,87	-	61,87	61,65	-0,22	nee
9432309_B	Keizer Karelweg 129	4,5	62,46	-	62,46	62,25	-0,21	nee
9432309_C	Keizer Karelweg 129	7,5	62,57	-	62,57	62,36	-0,21	nee
432693_A	Keizer Karelweg 130	1,5	62,33	-	62,33	61,97	-0,36	nee
432693_B	Keizer Karelweg 130	4,5	62,85	-	62,85	62,50	-0,35	nee
432693_C	Keizer Karelweg 130	7,5	62,90	-	62,90	62,55	-0,35	nee
432309_A	Keizer Karelweg 131	1,5	36,73	-	48,00	36,77	-11,23	nee
432309_B	Keizer Karelweg 131	4,5	38,89	-	48,00	39,16	-8,84	nee
432309_C	Keizer Karelweg 131	7,5	41,22	-	48,00	41,81	-6,19	nee
9432309_A	Keizer Karelweg 131	1,5	61,87	-	61,87	61,65	-0,22	nee
9432309_B	Keizer Karelweg 131	4,5	62,46	-	62,46	62,25	-0,21	nee
9432309_C	Keizer Karelweg 131	7,5	62,57	-	62,57	62,36	-0,21	nee
432693_A	Keizer Karelweg 132	1,5	62,33	-	62,33	61,97	-0,36	nee
432693_B	Keizer Karelweg 132	4,5	62,85	-	62,85	62,50	-0,35	nee
432693_C	Keizer Karelweg 132	7,5	62,90	-	62,90	62,55	-0,35	nee
432309_A	Keizer Karelweg 133	1,5	36,73	-	48,00	36,77	-11,23	nee
432309_B	Keizer Karelweg 133	4,5	38,89	-	48,00	39,16	-8,84	nee
432309_C	Keizer Karelweg 133	7,5	41,22	-	48,00	41,81	-6,19	nee
9432309_A	Keizer Karelweg 133	1,5	61,87	-	61,87	61,65	-0,22	nee
9432309_B	Keizer Karelweg 133	4,5	62,46	-	62,46	62,25	-0,21	nee
9432309_C	Keizer Karelweg 133	7,5	62,57	-	62,57	62,36	-0,21	nee
432694_A	Keizer Karelweg 134	1,5	57,84	-	57,84	57,36	-0,48	nee
432694_B	Keizer Karelweg 134	4,5	58,97	-	58,97	58,49	-0,48	nee
432694_C	Keizer Karelweg 134	7,5	59,27	-	59,27	58,81	-0,46	nee
432309_A	Keizer Karelweg 135	1,5	36,73	-	48,00	36,77	-11,23	nee
432309_B	Keizer Karelweg 135	4,5	38,89	-	48,00	39,16	-8,84	nee
432309_C	Keizer Karelweg 135	7,5	41,22	-	48,00	41,81	-6,19	nee
9432309_A	Keizer Karelweg 135	1,5	61,87	-	61,87	61,65	-0,22	nee
9432309_B	Keizer Karelweg 135	4,5	62,46	-	62,46	62,25	-0,21	nee
9432309_C	Keizer Karelweg 135	7,5	62,57	-	62,57	62,36	-0,21	nee
432315_A	Keizer Karelweg 137	1,5	53,51	-	53,51	53,17	-0,34	nee
432315_B	Keizer Karelweg 137	4,5	55,20	-	55,20	54,88	-0,32	nee
432315_C	Keizer Karelweg 137	7,5	55,33	-	55,33	54,99	-0,34	nee
9432315_A	Keizer Karelweg 137	1,5	59,47	-	59,47	59,23	-0,24	nee
9432315_B	Keizer Karelweg 137	4,5	60,13	-	60,13	59,87	-0,26	nee
9432315_C	Keizer Karelweg 137	7,5	60,16	-	60,16	59,89	-0,27	nee
8432315_A	Keizer Karelweg 137	1,5	62,47	-	62,47	62,25	-0,22	nee
8432315_B	Keizer Karelweg 137	4,5	62,96	-	62,96	62,73	-0,23	nee
8432315_C	Keizer Karelweg 137	7,5	62,99	-	62,99	62,76	-0,23	nee
433345_A	Keizer Karelweg 223	1,5	37,35	-	48,00	44,48	-3,52	nee
433345_B	Keizer Karelweg 223	4,5	38,69	-	48,00	45,12	-2,88	nee
433345_C	Keizer Karelweg 223	7,5	42,50	-	48,00	46,32	-1,68	nee
9433345_A	Keizer Karelweg 223	1,5	61,63	-	61,63	61,28	-0,35	nee
9433345_B	Keizer Karelweg 223	4,5	62,30	-	62,30	62,00	-0,30	nee
9433345_C	Keizer Karelweg 223	7,5	62,32	-	62,32	62,04	-0,28	nee
430434_A	Keizer Karelweg 225	1,5	50,83	-	50,83	50,98	0,15	nee
430434_B	Keizer Karelweg 225	4,5	51,71	-	51,71	51,89	0,18	nee
430434_C	Keizer Karelweg 225	7,5	52,87	-	52,87	53,12	0,25	nee
9430434_A	Keizer Karelweg 225	1,5	58,12	-	58,12	58,62	0,50	nee
9430434_B	Keizer Karelweg 225	4,5	59,64	-	59,64	60,21	0,57	nee
9430434_C	Keizer Karelweg 225	7,5	60,01	-	60,01	60,54	0,53	nee
430442_A	Keizer Karelweg 227	1,5	51,95	-	51,95	52,63	0,68	nee
430442_B	Keizer Karelweg 227	4,5	53,76	-	53,76	54,52	0,76	nee
430442_C	Keizer Karelweg 227	7,5	54,30	-	54,30	54,99	0,69	nee
430442_A	Keizer Karelweg 229	1,5	51,95	-	51,95	52,63	0,68	nee
430442_B	Keizer Karelweg 229	4,5	53,76	-	53,76	54,52	0,76	nee
430442_C	Keizer Karelweg 229	7,5	54,30	-	54,30	54,99	0,69	nee
430450_A	Keizer Karelweg 231	1,5	41,47	-	48,00	42,15	-5,85	nee

430450_B	Keizer Karelweg 231	4,5	43,22	-	48,00	43,88	-4,12	nee
430450_C	Keizer Karelweg 231	7,5	45,46	-	48,00	46,05	-1,95	nee
9430450_A	Keizer Karelweg 231	1,5	59,59	-	59,59	60,26	0,67	nee
9430450_B	Keizer Karelweg 231	4,5	60,94	-	60,94	61,64	0,70	nee
9430450_C	Keizer Karelweg 231	7,5	61,18	-	61,18	61,87	0,69	nee
430450_A	Keizer Karelweg 233	1,5	41,47	-	48,00	42,15	-5,85	nee
430450_B	Keizer Karelweg 233	4,5	43,22	-	48,00	43,88	-4,12	nee
430450_C	Keizer Karelweg 233	7,5	45,46	-	48,00	46,05	-1,95	nee
9430450_A	Keizer Karelweg 233	1,5	59,59	-	59,59	60,26	0,67	nee
9430450_B	Keizer Karelweg 233	4,5	60,94	-	60,94	61,64	0,70	nee
9430450_C	Keizer Karelweg 233	7,5	61,18	-	61,18	61,87	0,69	nee
430457_A	Keizer Karelweg 235	1,5	54,95	-	54,95	55,62	0,67	nee
430457_B	Keizer Karelweg 235	4,5	56,58	-	56,58	57,28	0,70	nee
430457_C	Keizer Karelweg 235	7,5	56,87	-	56,87	57,52	0,65	nee
9430457_A	Keizer Karelweg 235	1,5	60,26	-	60,26	60,90	0,64	nee
9430457_B	Keizer Karelweg 235	4,5	61,53	-	61,53	62,19	0,66	nee
9430457_C	Keizer Karelweg 235	7,5	61,72	-	61,72	62,38	0,66	nee
430457_A	Keizer Karelweg 237	1,5	54,95	-	54,95	55,62	0,67	nee
430457_B	Keizer Karelweg 237	4,5	56,58	-	56,58	57,28	0,70	nee
430457_C	Keizer Karelweg 237	7,5	56,87	-	56,87	57,52	0,65	nee
9430457_A	Keizer Karelweg 237	1,5	60,26	-	60,26	60,90	0,64	nee
9430457_B	Keizer Karelweg 237	4,5	61,53	-	61,53	62,19	0,66	nee
9430457_C	Keizer Karelweg 237	7,5	61,72	-	61,72	62,38	0,66	nee
430464_A	Keizer Karelweg 239	1,5	40,30	-	48,00	40,97	-7,03	nee
430464_B	Keizer Karelweg 239	4,5	41,79	-	48,00	42,50	-5,50	nee
430464_C	Keizer Karelweg 239	7,5	44,91	-	48,00	45,97	-2,03	nee
9430464_A	Keizer Karelweg 239	1,5	60,66	-	60,66	61,23	0,57	nee
9430464_B	Keizer Karelweg 239	4,5	61,97	-	61,97	62,56	0,59	nee
9430464_C	Keizer Karelweg 239	7,5	62,07	-	62,07	62,66	0,59	nee
430464_A	Keizer Karelweg 241	1,5	40,30	-	48,00	40,97	-7,03	nee
430464_B	Keizer Karelweg 241	4,5	41,79	-	48,00	42,50	-5,50	nee
430464_C	Keizer Karelweg 241	7,5	44,91	-	48,00	45,97	-2,03	nee
9430464_A	Keizer Karelweg 241	1,5	60,66	-	60,66	61,23	0,57	nee
9430464_B	Keizer Karelweg 241	4,5	61,97	-	61,97	62,56	0,59	nee
9430464_C	Keizer Karelweg 241	7,5	62,07	-	62,07	62,66	0,59	nee
430470_A	Keizer Karelweg 243	1,5	43,19	-	48,00	43,73	-4,27	nee
430470_B	Keizer Karelweg 243	4,5	44,77	-	48,00	45,35	-2,65	nee
430470_C	Keizer Karelweg 243	7,5	46,30	-	48,00	47,21	-0,79	nee
9430470_A	Keizer Karelweg 243	1,5	60,37	-	60,37	60,89	0,52	nee
9430470_B	Keizer Karelweg 243	4,5	61,49	-	61,49	62,03	0,54	nee
9430470_C	Keizer Karelweg 243	7,5	61,60	-	61,60	62,14	0,54	nee
430470_A	Keizer Karelweg 245	1,5	43,19	-	48,00	43,73	-4,27	nee
430470_B	Keizer Karelweg 245	4,5	44,77	-	48,00	45,35	-2,65	nee
430470_C	Keizer Karelweg 245	7,5	46,30	-	48,00	47,21	-0,79	nee
9430470_A	Keizer Karelweg 245	1,5	60,37	-	60,37	60,89	0,52	nee
9430470_B	Keizer Karelweg 245	4,5	61,49	-	61,49	62,03	0,54	nee
9430470_C	Keizer Karelweg 245	7,5	61,60	-	61,60	62,14	0,54	nee
430473_A	Keizer Karelweg 247	1,5	52,75	-	52,75	53,18	0,43	nee
430473_B	Keizer Karelweg 247	4,5	54,61	-	54,61	55,05	0,44	nee
430473_C	Keizer Karelweg 247	7,5	54,98	-	54,98	55,42	0,44	nee
9430473_A	Keizer Karelweg 247	1,5	59,35	-	59,35	59,76	0,41	nee
9430473_B	Keizer Karelweg 247	4,5	60,60	-	60,60	61,06	0,46	nee
9430473_C	Keizer Karelweg 247	7,5	60,73	-	60,73	61,18	0,45	nee
430473_A	Keizer Karelweg 249	1,5	52,75	-	52,75	53,18	0,43	nee
430473_B	Keizer Karelweg 249	4,5	54,61	-	54,61	55,05	0,44	nee
430473_C	Keizer Karelweg 249	7,5	54,98	-	54,98	55,42	0,44	nee
9430473_A	Keizer Karelweg 249	1,5	59,35	-	59,35	59,76	0,41	nee
9430473_B	Keizer Karelweg 249	4,5	60,60	-	60,60	61,06	0,46	nee
9430473_C	Keizer Karelweg 249	7,5	60,73	-	60,73	61,18	0,45	nee

430477_A	Keizer Karelweg 251	1,5	52,14	-	52,14	52,56	0,42	nee
430477_B	Keizer Karelweg 251	4,5	54,13	-	54,13	54,59	0,46	nee
430477_C	Keizer Karelweg 251	7,5	54,69	-	54,69	55,19	0,50	nee
9430477_A	Keizer Karelweg 251	1,5	58,10	-	58,10	58,46	0,36	nee
9430477_B	Keizer Karelweg 251	4,5	59,76	-	59,76	60,17	0,41	nee
9430477_C	Keizer Karelweg 251	7,5	59,93	-	59,93	60,33	0,40	nee
430477_A	Keizer Karelweg 253	1,5	52,14	-	52,14	52,56	0,42	nee
430477_B	Keizer Karelweg 253	4,5	54,13	-	54,13	54,59	0,46	nee
430477_C	Keizer Karelweg 253	7,5	54,69	-	54,69	55,19	0,50	nee
9430477_A	Keizer Karelweg 253	1,5	58,10	-	58,10	58,46	0,36	nee
9430477_B	Keizer Karelweg 253	4,5	59,76	-	59,76	60,17	0,41	nee
9430477_C	Keizer Karelweg 253	7,5	59,93	-	59,93	60,33	0,40	nee
430481_A	Keizer Karelweg 255	1,5	41,52	-	48,00	41,88	-6,12	nee
430481_B	Keizer Karelweg 255	4,5	42,85	-	48,00	43,22	-4,78	nee
430481_C	Keizer Karelweg 255	7,5	44,62	-	48,00	45,18	-2,82	nee
9430481_A	Keizer Karelweg 255	1,5	57,63	-	57,63	57,99	0,36	nee
9430481_B	Keizer Karelweg 255	4,5	59,10	-	59,10	59,49	0,39	nee
9430481_C	Keizer Karelweg 255	7,5	59,33	-	59,33	59,72	0,39	nee
430481_A	Keizer Karelweg 257	1,5	41,52	-	48,00	41,88	-6,12	nee
430481_B	Keizer Karelweg 257	4,5	42,85	-	48,00	43,22	-4,78	nee
430481_C	Keizer Karelweg 257	7,5	44,62	-	48,00	45,18	-2,82	nee
9430481_A	Keizer Karelweg 257	1,5	57,63	-	57,63	57,99	0,36	nee
9430481_B	Keizer Karelweg 257	4,5	59,10	-	59,10	59,49	0,39	nee
9430481_C	Keizer Karelweg 257	7,5	59,33	-	59,33	59,72	0,39	nee
430485_A	Keizer Karelweg 259	1,5	41,72	-	48,00	42,16	-5,84	nee
430485_B	Keizer Karelweg 259	4,5	42,81	-	48,00	43,26	-4,74	nee
430485_C	Keizer Karelweg 259	7,5	44,09	-	48,00	44,57	-3,43	nee
9430485_A	Keizer Karelweg 259	1,5	56,00	-	56,00	56,27	0,27	nee
9430485_B	Keizer Karelweg 259	4,5	57,43	-	57,43	57,75	0,32	nee
9430485_C	Keizer Karelweg 259	7,5	57,84	-	57,84	58,15	0,31	nee
430485_A	Keizer Karelweg 261	1,5	41,72	-	48,00	42,16	-5,84	nee
430485_B	Keizer Karelweg 261	4,5	42,81	-	48,00	43,26	-4,74	nee
430485_C	Keizer Karelweg 261	7,5	44,09	-	48,00	44,57	-3,43	nee
9430485_A	Keizer Karelweg 261	1,5	56,00	-	56,00	56,27	0,27	nee
9430485_B	Keizer Karelweg 261	4,5	57,43	-	57,43	57,75	0,32	nee
9430485_C	Keizer Karelweg 261	7,5	57,84	-	57,84	58,15	0,31	nee
430485_A	Keizer Karelweg 263	1,5	41,72	-	48,00	42,16	-5,84	nee
430485_B	Keizer Karelweg 263	4,5	42,81	-	48,00	43,26	-4,74	nee
430485_C	Keizer Karelweg 263	7,5	44,09	-	48,00	44,57	-3,43	nee
9430485_A	Keizer Karelweg 263	1,5	56,00	-	56,00	56,27	0,27	nee
9430485_B	Keizer Karelweg 263	4,5	57,43	-	57,43	57,75	0,32	nee
9430485_C	Keizer Karelweg 263	7,5	57,84	-	57,84	58,15	0,31	nee
430485_A	Keizer Karelweg 265	1,5	41,72	-	48,00	42,16	-5,84	nee
430485_B	Keizer Karelweg 265	4,5	42,81	-	48,00	43,26	-4,74	nee
430485_C	Keizer Karelweg 265	7,5	44,09	-	48,00	44,57	-3,43	nee
9430485_A	Keizer Karelweg 265	1,5	56,00	-	56,00	56,27	0,27	nee
9430485_B	Keizer Karelweg 265	4,5	57,43	-	57,43	57,75	0,32	nee
9430485_C	Keizer Karelweg 265	7,5	57,84	-	57,84	58,15	0,31	nee
430485_A	Keizer Karelweg 267	1,5	41,72	-	48,00	42,16	-5,84	nee
430485_B	Keizer Karelweg 267	4,5	42,81	-	48,00	43,26	-4,74	nee
430485_C	Keizer Karelweg 267	7,5	44,09	-	48,00	44,57	-3,43	nee
9430485_A	Keizer Karelweg 267	1,5	56,00	-	56,00	56,27	0,27	nee
9430485_B	Keizer Karelweg 267	4,5	57,43	-	57,43	57,75	0,32	nee
9430485_C	Keizer Karelweg 267	7,5	57,84	-	57,84	58,15	0,31	nee
430485_A	Keizer Karelweg 269	1,5	41,72	-	48,00	42,16	-5,84	nee
430485_B	Keizer Karelweg 269	4,5	42,81	-	48,00	43,26	-4,74	nee
430485_C	Keizer Karelweg 269	7,5	44,09	-	48,00	44,57	-3,43	nee
9430485_A	Keizer Karelweg 269	1,5	56,00	-	56,00	56,27	0,27	nee
9430485_B	Keizer Karelweg 269	4,5	57,43	-	57,43	57,75	0,32	nee

9430485_C	Keizer Karelweg 269	7,5	57,84	-	57,84	58,15	0,31	nee
430485_A	Keizer Karelweg 271	1,5	41,72	-	48,00	42,16	-5,84	nee
430485_B	Keizer Karelweg 271	4,5	42,81	-	48,00	43,26	-4,74	nee
430485_C	Keizer Karelweg 271	7,5	44,09	-	48,00	44,57	-3,43	nee
9430485_A	Keizer Karelweg 271	1,5	56,00	-	56,00	56,27	0,27	nee
9430485_B	Keizer Karelweg 271	4,5	57,43	-	57,43	57,75	0,32	nee
9430485_C	Keizer Karelweg 271	7,5	57,84	-	57,84	58,15	0,31	nee
430485_A	Keizer Karelweg 273	1,5	41,72	-	48,00	42,16	-5,84	nee
430485_B	Keizer Karelweg 273	4,5	42,81	-	48,00	43,26	-4,74	nee
430485_C	Keizer Karelweg 273	7,5	44,09	-	48,00	44,57	-3,43	nee
9430485_A	Keizer Karelweg 273	1,5	56,00	-	56,00	56,27	0,27	nee
9430485_B	Keizer Karelweg 273	4,5	57,43	-	57,43	57,75	0,32	nee
9430485_C	Keizer Karelweg 273	7,5	57,84	-	57,84	58,15	0,31	nee
430485_A	Keizer Karelweg 275	1,5	41,72	-	48,00	42,16	-5,84	nee
430485_B	Keizer Karelweg 275	4,5	42,81	-	48,00	43,26	-4,74	nee
430485_C	Keizer Karelweg 275	7,5	44,09	-	48,00	44,57	-3,43	nee
9430485_A	Keizer Karelweg 275	1,5	56,00	-	56,00	56,27	0,27	nee
9430485_B	Keizer Karelweg 275	4,5	57,43	-	57,43	57,75	0,32	nee
9430485_C	Keizer Karelweg 275	7,5	57,84	-	57,84	58,15	0,31	nee
430485_A	Keizer Karelweg 277	1,5	41,72	-	48,00	42,16	-5,84	nee
430485_B	Keizer Karelweg 277	4,5	42,81	-	48,00	43,26	-4,74	nee
430485_C	Keizer Karelweg 277	7,5	44,09	-	48,00	44,57	-3,43	nee
9430485_A	Keizer Karelweg 277	1,5	56,00	-	56,00	56,27	0,27	nee
9430485_B	Keizer Karelweg 277	4,5	57,43	-	57,43	57,75	0,32	nee
9430485_C	Keizer Karelweg 277	7,5	57,84	-	57,84	58,15	0,31	nee
430485_A	Keizer Karelweg 279	1,5	41,72	-	48,00	42,16	-5,84	nee
430485_B	Keizer Karelweg 279	4,5	42,81	-	48,00	43,26	-4,74	nee
430485_C	Keizer Karelweg 279	7,5	44,09	-	48,00	44,57	-3,43	nee
9430485_A	Keizer Karelweg 279	1,5	56,00	-	56,00	56,27	0,27	nee
9430485_B	Keizer Karelweg 279	4,5	57,43	-	57,43	57,75	0,32	nee
9430485_C	Keizer Karelweg 279	7,5	57,84	-	57,84	58,15	0,31	nee
430485_A	Keizer Karelweg 281	1,5	41,72	-	48,00	42,16	-5,84	nee
430485_B	Keizer Karelweg 281	4,5	42,81	-	48,00	43,26	-4,74	nee
430485_C	Keizer Karelweg 281	7,5	44,09	-	48,00	44,57	-3,43	nee
9430485_A	Keizer Karelweg 281	1,5	56,00	-	56,00	56,27	0,27	nee
9430485_B	Keizer Karelweg 281	4,5	57,43	-	57,43	57,75	0,32	nee
9430485_C	Keizer Karelweg 281	7,5	57,84	-	57,84	58,15	0,31	nee
432302_A	Keizer Karelweg 91	1,5	37,53	-	48,00	37,39	-10,61	nee
432302_B	Keizer Karelweg 91	4,5	38,97	-	48,00	39,02	-8,98	nee
432302_C	Keizer Karelweg 91	7,5	40,57	-	48,00	41,00	-7,00	nee
9432302_A	Keizer Karelweg 91	1,5	61,58	-	61,58	61,08	-0,50	nee
9432302_B	Keizer Karelweg 91	4,5	62,07	-	62,07	61,77	-0,30	nee
9432302_C	Keizer Karelweg 91	7,5	62,10	-	62,10	61,88	-0,22	nee
432302_A	Keizer Karelweg 93	1,5	37,53	-	48,00	37,39	-10,61	nee
432302_B	Keizer Karelweg 93	4,5	38,97	-	48,00	39,02	-8,98	nee
432302_C	Keizer Karelweg 93	7,5	40,57	-	48,00	41,00	-7,00	nee
9432302_A	Keizer Karelweg 93	1,5	61,58	-	61,58	61,08	-0,50	nee
9432302_B	Keizer Karelweg 93	4,5	62,07	-	62,07	61,77	-0,30	nee
9432302_C	Keizer Karelweg 93	7,5	62,10	-	62,10	61,88	-0,22	nee
432302_A	Keizer Karelweg 95	1,5	37,53	-	48,00	37,39	-10,61	nee
432302_B	Keizer Karelweg 95	4,5	38,97	-	48,00	39,02	-8,98	nee
432302_C	Keizer Karelweg 95	7,5	40,57	-	48,00	41,00	-7,00	nee
9432302_A	Keizer Karelweg 95	1,5	61,58	-	61,58	61,08	-0,50	nee
9432302_B	Keizer Karelweg 95	4,5	62,07	-	62,07	61,77	-0,30	nee
9432302_C	Keizer Karelweg 95	7,5	62,10	-	62,10	61,88	-0,22	nee
432672_A	Keizer Karelweg 96	1,5	61,29	-	61,29	60,96	-0,33	nee
432672_B	Keizer Karelweg 96	4,5	62,05	-	62,05	61,76	-0,29	nee
432672_C	Keizer Karelweg 96	7,5	62,16	-	62,16	61,89	-0,27	nee
432302_A	Keizer Karelweg 97	1,5	37,53	-	48,00	37,39	-10,61	nee

432302_B	Keizer Karelweg 97	4,5	38,97	-	48,00	39,02	-8,98	nee
432302_C	Keizer Karelweg 97	7,5	40,57	-	48,00	41,00	-7,00	nee
9432302_A	Keizer Karelweg 97	1,5	61,58	-	61,58	61,08	-0,50	nee
9432302_B	Keizer Karelweg 97	4,5	62,07	-	62,07	61,77	-0,30	nee
9432302_C	Keizer Karelweg 97	7,5	62,10	-	62,10	61,88	-0,22	nee
432672_A	Keizer Karelweg 98	1,5	61,29	-	61,29	60,96	-0,33	nee
432672_B	Keizer Karelweg 98	4,5	62,05	-	62,05	61,76	-0,29	nee
432672_C	Keizer Karelweg 98	7,5	62,16	-	62,16	61,89	-0,27	nee
432302_A	Keizer Karelweg 99	1,5	37,53	-	48,00	37,39	-10,61	nee
432302_B	Keizer Karelweg 99	4,5	38,97	-	48,00	39,02	-8,98	nee
432302_C	Keizer Karelweg 99	7,5	40,57	-	48,00	41,00	-7,00	nee
9432302_A	Keizer Karelweg 99	1,5	61,58	-	61,58	61,08	-0,50	nee
9432302_B	Keizer Karelweg 99	4,5	62,07	-	62,07	61,77	-0,30	nee
9432302_C	Keizer Karelweg 99	7,5	62,10	-	62,10	61,88	-0,22	nee
430425_A	Keucheniuslaan 1	1,5	28,59	-	48,00	30,44	-17,56	nee
430425_B	Keucheniuslaan 1	4,5	31,90	-	48,00	33,50	-14,50	nee
430425_C	Keucheniuslaan 1	7,5	35,45	-	48,00	37,45	-10,55	nee
430432_A	Keucheniuslaan 10	1,5	31,90	-	48,00	32,89	-15,11	nee
430432_B	Keucheniuslaan 10	4,5	33,83	-	48,00	34,97	-13,03	nee
430432_C	Keucheniuslaan 10	7,5	37,56	-	48,00	39,06	-8,94	nee
430436_A	Keucheniuslaan 11	1,5	34,96	-	48,00	35,34	-12,66	nee
430436_B	Keucheniuslaan 11	4,5	35,64	-	48,00	36,33	-11,67	nee
430436_C	Keucheniuslaan 11	7,5	38,06	-	48,00	39,41	-8,59	nee
430432_A	Keucheniuslaan 12	1,5	31,90	-	48,00	32,89	-15,11	nee
430432_B	Keucheniuslaan 12	4,5	33,83	-	48,00	34,97	-13,03	nee
430432_C	Keucheniuslaan 12	7,5	37,56	-	48,00	39,06	-8,94	nee
430436_A	Keucheniuslaan 13	1,5	34,96	-	48,00	35,34	-12,66	nee
430436_B	Keucheniuslaan 13	4,5	35,64	-	48,00	36,33	-11,67	nee
430436_C	Keucheniuslaan 13	7,5	38,06	-	48,00	39,41	-8,59	nee
430432_A	Keucheniuslaan 14	1,5	31,90	-	48,00	32,89	-15,11	nee
430432_B	Keucheniuslaan 14	4,5	33,83	-	48,00	34,97	-13,03	nee
430432_C	Keucheniuslaan 14	7,5	37,56	-	48,00	39,06	-8,94	nee
430436_A	Keucheniuslaan 15	1,5	34,96	-	48,00	35,34	-12,66	nee
430436_B	Keucheniuslaan 15	4,5	35,64	-	48,00	36,33	-11,67	nee
430436_C	Keucheniuslaan 15	7,5	38,06	-	48,00	39,41	-8,59	nee
430432_A	Keucheniuslaan 16	1,5	31,90	-	48,00	32,89	-15,11	nee
430432_B	Keucheniuslaan 16	4,5	33,83	-	48,00	34,97	-13,03	nee
430432_C	Keucheniuslaan 16	7,5	37,56	-	48,00	39,06	-8,94	nee
430436_A	Keucheniuslaan 17	1,5	34,96	-	48,00	35,34	-12,66	nee
430436_B	Keucheniuslaan 17	4,5	35,64	-	48,00	36,33	-11,67	nee
430436_C	Keucheniuslaan 17	7,5	38,06	-	48,00	39,41	-8,59	nee
430432_A	Keucheniuslaan 18	1,5	31,90	-	48,00	32,89	-15,11	nee
430432_B	Keucheniuslaan 18	4,5	33,83	-	48,00	34,97	-13,03	nee
430432_C	Keucheniuslaan 18	7,5	37,56	-	48,00	39,06	-8,94	nee
430436_A	Keucheniuslaan 19	1,5	34,96	-	48,00	35,34	-12,66	nee
430436_B	Keucheniuslaan 19	4,5	35,64	-	48,00	36,33	-11,67	nee
430436_C	Keucheniuslaan 19	7,5	38,06	-	48,00	39,41	-8,59	nee
430424_A	Keucheniuslaan 2	1,5	30,97	-	48,00	32,50	-15,50	nee
430424_B	Keucheniuslaan 2	4,5	32,76	-	48,00	34,57	-13,43	nee
430424_C	Keucheniuslaan 2	7,5	35,42	-	48,00	38,20	-9,80	nee
430432_A	Keucheniuslaan 20	1,5	31,90	-	48,00	32,89	-15,11	nee
430432_B	Keucheniuslaan 20	4,5	33,83	-	48,00	34,97	-13,03	nee
430432_C	Keucheniuslaan 20	7,5	37,56	-	48,00	39,06	-8,94	nee
430425_A	Keucheniuslaan 3	1,5	28,59	-	48,00	30,44	-17,56	nee
430425_B	Keucheniuslaan 3	4,5	31,90	-	48,00	33,50	-14,50	nee
430425_C	Keucheniuslaan 3	7,5	35,45	-	48,00	37,45	-10,55	nee
430424_A	Keucheniuslaan 4	1,5	30,97	-	48,00	32,50	-15,50	nee
430424_B	Keucheniuslaan 4	4,5	32,76	-	48,00	34,57	-13,43	nee
430424_C	Keucheniuslaan 4	7,5	35,42	-	48,00	38,20	-9,80	nee

430430_A	Keucheniuslaan 5	1,5	30,15	-	48,00	31,78	-16,22	nee
430430_B	Keucheniuslaan 5	4,5	31,96	-	48,00	34,08	-13,92	nee
430430_C	Keucheniuslaan 5	7,5	34,85	-	48,00	38,44	-9,56	nee
430424_A	Keucheniuslaan 6	1,5	30,97	-	48,00	32,50	-15,50	nee
430424_B	Keucheniuslaan 6	4,5	32,76	-	48,00	34,57	-13,43	nee
430424_C	Keucheniuslaan 6	7,5	35,42	-	48,00	38,20	-9,80	nee
430430_A	Keucheniuslaan 7	1,5	30,15	-	48,00	31,78	-16,22	nee
430430_B	Keucheniuslaan 7	4,5	31,96	-	48,00	34,08	-13,92	nee
430430_C	Keucheniuslaan 7	7,5	34,85	-	48,00	38,44	-9,56	nee
430424_A	Keucheniuslaan 8	1,5	30,97	-	48,00	32,50	-15,50	nee
430424_B	Keucheniuslaan 8	4,5	32,76	-	48,00	34,57	-13,43	nee
430424_C	Keucheniuslaan 8	7,5	35,42	-	48,00	38,20	-9,80	nee
430430_A	Keucheniuslaan 9	1,5	30,15	-	48,00	31,78	-16,22	nee
430430_B	Keucheniuslaan 9	4,5	31,96	-	48,00	34,08	-13,92	nee
430430_C	Keucheniuslaan 9	7,5	34,85	-	48,00	38,44	-9,56	nee
432346_A	Klunderlaan 1	1,5	31,18	-	48,00	31,13	-16,87	nee
432346_B	Klunderlaan 1	4,5	32,58	-	48,00	34,04	-13,96	nee
432346_C	Klunderlaan 1	7,5	34,92	-	48,00	35,68	-12,32	nee
432349_A	Klunderlaan 2	1,5	40,68	-	48,00	40,05	-7,95	nee
432349_B	Klunderlaan 2	4,5	40,72	-	48,00	40,43	-7,57	nee
432349_C	Klunderlaan 2	7,5	41,36	-	48,00	42,08	-5,92	nee
432346_A	Klunderlaan 3	1,5	31,18	-	48,00	31,13	-16,87	nee
432346_B	Klunderlaan 3	4,5	32,58	-	48,00	34,04	-13,96	nee
432346_C	Klunderlaan 3	7,5	34,92	-	48,00	35,68	-12,32	nee
432344_A	Klunderlaan 4	1,5	31,87	-	48,00	34,09	-13,91	nee
432344_B	Klunderlaan 4	4,5	33,96	-	48,00	36,56	-11,44	nee
432344_C	Klunderlaan 4	7,5	37,75	-	48,00	39,97	-8,03	nee
432346_A	Klunderlaan 5	1,5	31,18	-	48,00	31,13	-16,87	nee
432346_B	Klunderlaan 5	4,5	32,58	-	48,00	34,04	-13,96	nee
432346_C	Klunderlaan 5	7,5	34,92	-	48,00	35,68	-12,32	nee
432871_A	Laurierkerslaan 1	1,5	29,09	-	48,00	29,12	-18,88	nee
432871_B	Laurierkerslaan 1	4,5	32,01	-	48,00	32,08	-15,92	nee
432871_C	Laurierkerslaan 1	7,5	34,82	-	48,00	35,45	-12,55	nee
432871_A	Laurierkerslaan 11	1,5	29,09	-	48,00	29,12	-18,88	nee
432871_B	Laurierkerslaan 11	4,5	32,01	-	48,00	32,08	-15,92	nee
432871_C	Laurierkerslaan 11	7,5	34,82	-	48,00	35,45	-12,55	nee
432871_A	Laurierkerslaan 13	1,5	29,09	-	48,00	29,12	-18,88	nee
432871_B	Laurierkerslaan 13	4,5	32,01	-	48,00	32,08	-15,92	nee
432871_C	Laurierkerslaan 13	7,5	34,82	-	48,00	35,45	-12,55	nee
432871_A	Laurierkerslaan 15	1,5	29,09	-	48,00	29,12	-18,88	nee
432871_B	Laurierkerslaan 15	4,5	32,01	-	48,00	32,08	-15,92	nee
432871_C	Laurierkerslaan 15	7,5	34,82	-	48,00	35,45	-12,55	nee
432871_A	Laurierkerslaan 17	1,5	29,09	-	48,00	29,12	-18,88	nee
432871_B	Laurierkerslaan 17	4,5	32,01	-	48,00	32,08	-15,92	nee
432871_C	Laurierkerslaan 17	7,5	34,82	-	48,00	35,45	-12,55	nee
432860_A	Laurierkerslaan 19	1,5	30,84	-	48,00	31,17	-16,83	nee
432860_B	Laurierkerslaan 19	4,5	33,37	-	48,00	34,06	-13,94	nee
432860_C	Laurierkerslaan 19	7,5	35,38	-	48,00	37,12	-10,88	nee
432860_A	Laurierkerslaan 21	1,5	30,84	-	48,00	31,17	-16,83	nee
432860_B	Laurierkerslaan 21	4,5	33,37	-	48,00	34,06	-13,94	nee
432860_C	Laurierkerslaan 21	7,5	35,38	-	48,00	37,12	-10,88	nee
432860_A	Laurierkerslaan 23	1,5	30,84	-	48,00	31,17	-16,83	nee
432860_B	Laurierkerslaan 23	4,5	33,37	-	48,00	34,06	-13,94	nee
432860_C	Laurierkerslaan 23	7,5	35,38	-	48,00	37,12	-10,88	nee
432860_A	Laurierkerslaan 25	1,5	30,84	-	48,00	31,17	-16,83	nee
432860_B	Laurierkerslaan 25	4,5	33,37	-	48,00	34,06	-13,94	nee
432860_C	Laurierkerslaan 25	7,5	35,38	-	48,00	37,12	-10,88	nee
432860_A	Laurierkerslaan 27	1,5	30,84	-	48,00	31,17	-16,83	nee
432860_B	Laurierkerslaan 27	4,5	33,37	-	48,00	34,06	-13,94	nee

432860_C	Laurierkerslaan 27	7,5	35,38	-	48,00	37,12	-10,88	nee
432860_A	Laurierkerslaan 29	1,5	30,84	-	48,00	31,17	-16,83	nee
432860_B	Laurierkerslaan 29	4,5	33,37	-	48,00	34,06	-13,94	nee
432860_C	Laurierkerslaan 29	7,5	35,38	-	48,00	37,12	-10,88	nee
432871_A	Laurierkerslaan 3	1,5	29,09	-	48,00	29,12	-18,88	nee
432871_B	Laurierkerslaan 3	4,5	32,01	-	48,00	32,08	-15,92	nee
432871_C	Laurierkerslaan 3	7,5	34,82	-	48,00	35,45	-12,55	nee
432860_A	Laurierkerslaan 31	1,5	30,84	-	48,00	31,17	-16,83	nee
432860_B	Laurierkerslaan 31	4,5	33,37	-	48,00	34,06	-13,94	nee
432860_C	Laurierkerslaan 31	7,5	35,38	-	48,00	37,12	-10,88	nee
432871_A	Laurierkerslaan 5	1,5	29,09	-	48,00	29,12	-18,88	nee
432871_B	Laurierkerslaan 5	4,5	32,01	-	48,00	32,08	-15,92	nee
432871_C	Laurierkerslaan 5	7,5	34,82	-	48,00	35,45	-12,55	nee
432871_A	Laurierkerslaan 7	1,5	29,09	-	48,00	29,12	-18,88	nee
432871_B	Laurierkerslaan 7	4,5	32,01	-	48,00	32,08	-15,92	nee
432871_C	Laurierkerslaan 7	7,5	34,82	-	48,00	35,45	-12,55	nee
432871_A	Laurierkerslaan 9	1,5	29,09	-	48,00	29,12	-18,88	nee
432871_B	Laurierkerslaan 9	4,5	32,01	-	48,00	32,08	-15,92	nee
432871_C	Laurierkerslaan 9	7,5	34,82	-	48,00	35,45	-12,55	nee
430669_A	Lucebertlaan 1	1,5	35,46	-	48,00	37,40	-10,60	nee
430669_B	Lucebertlaan 1	4,5	36,80	-	48,00	38,34	-9,66	nee
430669_C	Lucebertlaan 1	7,5	38,86	-	48,00	40,02	-7,98	nee
9430669_A	Lucebertlaan 1	1,5	42,36	-	48,00	42,69	-5,31	nee
9430669_B	Lucebertlaan 1	4,5	42,43	-	48,00	42,81	-5,19	nee
9430669_C	Lucebertlaan 1	7,5	43,82	-	48,00	44,23	-3,77	nee
430669_A	Lucebertlaan 2	1,5	35,46	-	48,00	37,40	-10,60	nee
430669_B	Lucebertlaan 2	4,5	36,80	-	48,00	38,34	-9,66	nee
430669_C	Lucebertlaan 2	7,5	38,86	-	48,00	40,02	-7,98	nee
9430669_A	Lucebertlaan 2	1,5	42,36	-	48,00	42,69	-5,31	nee
9430669_B	Lucebertlaan 2	4,5	42,43	-	48,00	42,81	-5,19	nee
9430669_C	Lucebertlaan 2	7,5	43,82	-	48,00	44,23	-3,77	nee
430669_A	Lucebertlaan 3	1,5	35,46	-	48,00	37,40	-10,60	nee
430669_B	Lucebertlaan 3	4,5	36,80	-	48,00	38,34	-9,66	nee
430669_C	Lucebertlaan 3	7,5	38,86	-	48,00	40,02	-7,98	nee
9430669_A	Lucebertlaan 3	1,5	42,36	-	48,00	42,69	-5,31	nee
9430669_B	Lucebertlaan 3	4,5	42,43	-	48,00	42,81	-5,19	nee
9430669_C	Lucebertlaan 3	7,5	43,82	-	48,00	44,23	-3,77	nee
430667_A	Lucebertlaan 4	1,5	35,14	-	48,00	35,78	-12,22	nee
430667_B	Lucebertlaan 4	4,5	37,53	-	48,00	38,19	-9,81	nee
430667_C	Lucebertlaan 4	7,5	40,71	-	48,00	41,23	-6,77	nee
430667_A	Lucebertlaan 5	1,5	35,14	-	48,00	35,78	-12,22	nee
430667_B	Lucebertlaan 5	4,5	37,53	-	48,00	38,19	-9,81	nee
430667_C	Lucebertlaan 5	7,5	40,71	-	48,00	41,23	-6,77	nee
430667_A	Lucebertlaan 6	1,5	35,14	-	48,00	35,78	-12,22	nee
430667_B	Lucebertlaan 6	4,5	37,53	-	48,00	38,19	-9,81	nee
430667_C	Lucebertlaan 6	7,5	40,71	-	48,00	41,23	-6,77	nee
430667_A	Lucebertlaan 7	1,5	35,14	-	48,00	35,78	-12,22	nee
430667_B	Lucebertlaan 7	4,5	37,53	-	48,00	38,19	-9,81	nee
430667_C	Lucebertlaan 7	7,5	40,71	-	48,00	41,23	-6,77	nee
430736_B	Meander 1	4,5	55,75	-	55,75	56,67	0,92	nee
430739_B	Meander 1	4,5	59,84	-	59,84	58,65	-1,19	nee
430729_C	Meander 101	7,5	40,14	-	48,00	47,09	-0,91	nee
430732_C	Meander 101	7,5	28,05	-	48,00	29,32	-18,68	nee
430729_C	Meander 103	7,5	40,14	-	48,00	47,09	-0,91	nee
430732_C	Meander 103	7,5	28,05	-	48,00	29,32	-18,68	nee
430729_C	Meander 105	7,5	40,14	-	48,00	47,09	-0,91	nee
430732_C	Meander 105	7,5	28,05	-	48,00	29,32	-18,68	nee
430729_C	Meander 107	7,5	40,14	-	48,00	47,09	-0,91	nee
430732_C	Meander 107	7,5	28,05	-	48,00	29,32	-18,68	nee

430729_D	Meander 109	10,5	42,97	-	48,00	47,90	-0,10	nee
430732_D	Meander 109	10,5	28,55	-	48,00	33,76	-14,24	nee
430736_C	Meander 11	7,5	55,99	-	55,99	57,25	1,26	nee
430739_C	Meander 11	7,5	60,20	-	60,20	59,11	-1,09	nee
430729_D	Meander 111	10,5	42,97	-	48,00	47,90	-0,10	nee
430732_D	Meander 111	10,5	28,55	-	48,00	33,76	-14,24	nee
430729_D	Meander 113	10,5	42,97	-	48,00	47,90	-0,10	nee
430732_D	Meander 113	10,5	28,55	-	48,00	33,76	-14,24	nee
430729_D	Meander 115	10,5	42,97	-	48,00	47,90	-0,10	nee
430732_D	Meander 115	10,5	28,55	-	48,00	33,76	-14,24	nee
430729_E	Meander 117	13,5	44,72	-	48,00	48,54	0,54	nee
430732_E	Meander 117	13,5	25,97	-	48,00	34,32	-13,68	nee
430729_E	Meander 119	13,5	44,72	-	48,00	48,54	0,54	nee
430732_E	Meander 119	13,5	25,97	-	48,00	34,32	-13,68	nee
430729_E	Meander 121	13,5	44,72	-	48,00	48,54	0,54	nee
430732_E	Meander 121	13,5	25,97	-	48,00	34,32	-13,68	nee
430729_E	Meander 123	13,5	44,72	-	48,00	48,54	0,54	nee
430732_E	Meander 123	13,5	25,97	-	48,00	34,32	-13,68	nee
430729_F	Meander 125	16,5	45,40	-	48,00	48,91	0,91	nee
430732_F	Meander 125	16,5	25,99	-	48,00	34,54	-13,46	nee
430729_F	Meander 127	16,5	45,40	-	48,00	48,91	0,91	nee
430732_F	Meander 127	16,5	25,99	-	48,00	34,54	-13,46	nee
430729_F	Meander 129	16,5	45,40	-	48,00	48,91	0,91	nee
430732_F	Meander 129	16,5	25,99	-	48,00	34,54	-13,46	nee
430736_C	Meander 13	7,5	55,99	-	55,99	57,25	1,26	nee
430739_C	Meander 13	7,5	60,20	-	60,20	59,11	-1,09	nee
430729_F	Meander 131	16,5	45,40	-	48,00	48,91	0,91	nee
430732_F	Meander 131	16,5	25,99	-	48,00	34,54	-13,46	nee
430728_B	Meander 133	19,5	45,60	-	48,00	48,99	0,99	nee
430731_B	Meander 133	19,5	26,67	-	48,00	34,78	-13,22	nee
430728_B	Meander 135	19,5	45,60	-	48,00	48,99	0,99	nee
430731_B	Meander 135	19,5	26,67	-	48,00	34,78	-13,22	nee
430728_B	Meander 137	19,5	45,60	-	48,00	48,99	0,99	nee
430731_B	Meander 137	19,5	26,67	-	48,00	34,78	-13,22	nee
430728_B	Meander 139	19,5	45,60	-	48,00	48,99	0,99	nee
430731_B	Meander 139	19,5	26,67	-	48,00	34,78	-13,22	nee
430728_C	Meander 141	22,5	45,83	-	48,00	49,07	1,07	nee
430731_C	Meander 141	22,5	27,39	-	48,00	35,01	-12,99	nee
430728_C	Meander 143	22,5	45,83	-	48,00	49,07	1,07	nee
430731_C	Meander 143	22,5	27,39	-	48,00	35,01	-12,99	nee
430728_C	Meander 145	22,5	45,83	-	48,00	49,07	1,07	nee
430731_C	Meander 145	22,5	27,39	-	48,00	35,01	-12,99	nee
430728_C	Meander 147	22,5	45,83	-	48,00	49,07	1,07	nee
430731_C	Meander 147	22,5	27,39	-	48,00	35,01	-12,99	nee
430728_D	Meander 149	25,5	46,03	-	48,00	49,07	1,07	nee
430731_D	Meander 149	25,5	26,70	-	48,00	34,56	-13,44	nee
430736_C	Meander 15	7,5	55,99	-	55,99	57,25	1,26	nee
430739_C	Meander 15	7,5	60,20	-	60,20	59,11	-1,09	nee
430728_D	Meander 151	25,5	46,03	-	48,00	49,07	1,07	nee
430731_D	Meander 151	25,5	26,70	-	48,00	34,56	-13,44	nee
430728_D	Meander 153	25,5	46,03	-	48,00	49,07	1,07	nee
430731_D	Meander 153	25,5	26,70	-	48,00	34,56	-13,44	nee
430728_D	Meander 155	25,5	46,03	-	48,00	49,07	1,07	nee
430731_D	Meander 155	25,5	26,70	-	48,00	34,56	-13,44	nee
430728_E	Meander 157	28,5	46,11	-	48,00	48,99	0,99	nee
430731_E	Meander 157	28,5	26,29	-	48,00	30,74	-17,26	nee
430728_E	Meander 159	28,5	46,11	-	48,00	48,99	0,99	nee
430731_E	Meander 159	28,5	26,29	-	48,00	30,74	-17,26	nee
430728_E	Meander 161	28,5	46,11	-	48,00	48,99	0,99	nee

430731_E	Meander 161	28,5	26,29	-	48,00	30,74	-17,26	nee
430728_E	Meander 163	28,5	46,11	-	48,00	48,99	0,99	nee
430731_E	Meander 163	28,5	26,29	-	48,00	30,74	-17,26	nee
430728_F	Meander 165	31,5	46,17	-	48,00	48,95	0,95	nee
430731_F	Meander 165	31,5	25,30	-	48,00	25,14	-22,86	nee
430728_F	Meander 167	31,5	46,17	-	48,00	48,95	0,95	nee
430731_F	Meander 167	31,5	25,30	-	48,00	25,14	-22,86	nee
430728_F	Meander 169	31,5	46,17	-	48,00	48,95	0,95	nee
430731_F	Meander 169	31,5	25,30	-	48,00	25,14	-22,86	nee
430736_D	Meander 17	10,5	55,90	-	55,90	57,39	1,49	nee
430739_D	Meander 17	10,5	60,29	-	60,29	59,33	-0,96	nee
430728_F	Meander 171	31,5	46,17	-	48,00	48,95	0,95	nee
430731_F	Meander 171	31,5	25,30	-	48,00	25,14	-22,86	nee
430747_B	Meander 173	34,5	46,20	-	48,00	48,89	0,89	nee
430748_B	Meander 173	34,5	22,47	-	48,00	21,66	-26,34	nee
430747_B	Meander 175	34,5	46,20	-	48,00	48,89	0,89	nee
430748_B	Meander 175	34,5	22,47	-	48,00	21,66	-26,34	nee
430747_B	Meander 177	34,5	46,20	-	48,00	48,89	0,89	nee
430748_B	Meander 177	34,5	22,47	-	48,00	21,66	-26,34	nee
430747_B	Meander 179	34,5	46,20	-	48,00	48,89	0,89	nee
430748_B	Meander 179	34,5	22,47	-	48,00	21,66	-26,34	nee
430747_B	Meander 183	34,5	46,20	-	48,00	48,89	0,89	nee
430748_B	Meander 183	34,5	22,47	-	48,00	21,66	-26,34	nee
430738_A	Meander 185	1,5	40,78	-	48,00	46,47	-1,53	nee
430738_A	Meander 187	1,5	40,78	-	48,00	46,47	-1,53	nee
430738_B	Meander 189	4,5	41,93	-	48,00	46,93	-1,07	nee
430736_D	Meander 19	10,5	55,90	-	55,90	57,39	1,49	nee
430739_D	Meander 19	10,5	60,29	-	60,29	59,33	-0,96	nee
430738_B	Meander 191	4,5	41,93	-	48,00	46,93	-1,07	nee
430738_C	Meander 193	7,5	42,53	-	48,00	47,62	-0,38	nee
430738_C	Meander 195	7,5	42,53	-	48,00	47,62	-0,38	nee
430738_A	Meander 197	1,5	40,78	-	48,00	46,47	-1,53	nee
430738_B	Meander 199	4,5	41,93	-	48,00	46,93	-1,07	nee
430738_C	Meander 201	7,5	42,53	-	48,00	47,62	-0,38	nee
430737_A	Meander 203	1,5	32,89	-	48,00	38,62	-9,38	nee
430737_A	Meander 205	1,5	32,89	-	48,00	38,62	-9,38	nee
430737_A	Meander 207	1,5	32,89	-	48,00	38,62	-9,38	nee
430737_B	Meander 209	4,5	34,66	-	48,00	39,50	-8,50	nee
430736_D	Meander 21	10,5	55,90	-	55,90	57,39	1,49	nee
430739_D	Meander 21	10,5	60,29	-	60,29	59,33	-0,96	nee
430737_B	Meander 211	4,5	34,66	-	48,00	39,50	-8,50	nee
430737_B	Meander 213	4,5	34,66	-	48,00	39,50	-8,50	nee
430737_C	Meander 215	7,5	37,37	-	48,00	41,18	-6,82	nee
430737_C	Meander 217	7,5	37,37	-	48,00	41,18	-6,82	nee
430737_C	Meander 219	7,5	37,37	-	48,00	41,18	-6,82	nee
430737_A	Meander 221	1,5	32,89	-	48,00	38,62	-9,38	nee
430737_A	Meander 223	1,5	32,89	-	48,00	38,62	-9,38	nee
430737_B	Meander 225	4,5	34,66	-	48,00	39,50	-8,50	nee
430737_B	Meander 227	4,5	34,66	-	48,00	39,50	-8,50	nee
430737_C	Meander 229	7,5	37,37	-	48,00	41,18	-6,82	nee
430736_D	Meander 23	10,5	55,90	-	55,90	57,39	1,49	nee
430739_D	Meander 23	10,5	60,29	-	60,29	59,33	-0,96	nee
430737_C	Meander 231	7,5	37,37	-	48,00	41,18	-6,82	nee
430737_A	Meander 233	1,5	32,89	-	48,00	38,62	-9,38	nee
430737_A	Meander 235	1,5	32,89	-	48,00	38,62	-9,38	nee
430737_B	Meander 237	4,5	34,66	-	48,00	39,50	-8,50	nee
430737_B	Meander 239	4,5	34,66	-	48,00	39,50	-8,50	nee
430737_C	Meander 241	7,5	37,37	-	48,00	41,18	-6,82	nee
430737_C	Meander 243	7,5	37,37	-	48,00	41,18	-6,82	nee

430737_A	Meander 245	1,5	32,89	-	48,00	38,62	-9,38	nee
430737_A	Meander 247	1,5	32,89	-	48,00	38,62	-9,38	nee
430737_A	Meander 249	1,5	32,89	-	48,00	38,62	-9,38	nee
430736_E	Meander 25	13,5	55,96	-	55,96	57,43	1,47	nee
430739_E	Meander 25	13,5	60,32	-	60,32	59,42	-0,90	nee
430737_B	Meander 251	4,5	34,66	-	48,00	39,50	-8,50	nee
430737_B	Meander 253	4,5	34,66	-	48,00	39,50	-8,50	nee
430737_B	Meander 255	4,5	34,66	-	48,00	39,50	-8,50	nee
430737_C	Meander 257	7,5	37,37	-	48,00	41,18	-6,82	nee
430737_C	Meander 259	7,5	37,37	-	48,00	41,18	-6,82	nee
430737_C	Meander 261	7,5	37,37	-	48,00	41,18	-6,82	nee
430734_A	Meander 263	1,5	35,34	-	48,00	39,51	-8,49	nee
430734_A	Meander 265	1,5	35,34	-	48,00	39,51	-8,49	nee
430734_B	Meander 267	4,5	36,83	-	48,00	40,15	-7,85	nee
430734_B	Meander 269	4,5	36,83	-	48,00	40,15	-7,85	nee
430736_E	Meander 27	13,5	55,96	-	55,96	57,43	1,47	nee
430739_E	Meander 27	13,5	60,32	-	60,32	59,42	-0,90	nee
430734_C	Meander 271	7,5	38,42	-	48,00	41,41	-6,59	nee
430734_C	Meander 273	7,5	38,42	-	48,00	41,41	-6,59	nee
430734_A	Meander 275	1,5	35,34	-	48,00	39,51	-8,49	nee
430734_A	Meander 277	1,5	35,34	-	48,00	39,51	-8,49	nee
430734_B	Meander 279	4,5	36,83	-	48,00	40,15	-7,85	nee
430734_B	Meander 281	4,5	36,83	-	48,00	40,15	-7,85	nee
430734_C	Meander 285	7,5	38,42	-	48,00	41,41	-6,59	nee
430734_A	Meander 287	1,5	35,34	-	48,00	39,51	-8,49	nee
430734_B	Meander 287	4,5	36,83	-	48,00	40,15	-7,85	nee
430734_C	Meander 287	7,5	38,42	-	48,00	41,41	-6,59	nee
430734_A	Meander 289	1,5	35,34	-	48,00	39,51	-8,49	nee
430736_E	Meander 29	13,5	55,96	-	55,96	57,43	1,47	nee
430739_E	Meander 29	13,5	60,32	-	60,32	59,42	-0,90	nee
430747_A	Meander 291	1,5	37,92	-	48,00	46,16	-1,84	nee
430734_B	Meander 293	4,5	36,83	-	48,00	40,15	-7,85	nee
430738_B	Meander 295	4,5	41,93	-	48,00	46,93	-1,07	nee
430734_C	Meander 297	7,5	38,42	-	48,00	41,41	-6,59	nee
430738_C	Meander 299	7,5	42,53	-	48,00	47,62	-0,38	nee
430736_B	Meander 3	4,5	55,75	-	55,75	56,67	0,92	nee
430739_B	Meander 3	4,5	59,84	-	59,84	58,65	-1,19	nee
430747_A	Meander 301	1,5	37,92	-	48,00	46,16	-1,84	nee
430747_A	Meander 303	1,5	37,92	-	48,00	46,16	-1,84	nee
430738_B	Meander 305	4,5	41,93	-	48,00	46,93	-1,07	nee
430738_B	Meander 307	4,5	41,93	-	48,00	46,93	-1,07	nee
430738_C	Meander 309	7,5	42,53	-	48,00	47,62	-0,38	nee
430736_E	Meander 31	13,5	55,96	-	55,96	57,43	1,47	nee
430739_E	Meander 31	13,5	60,32	-	60,32	59,42	-0,90	nee
430738_C	Meander 311	7,5	42,53	-	48,00	47,62	-0,38	nee
430747_A	Meander 313	1,5	37,92	-	48,00	46,16	-1,84	nee
430747_A	Meander 315	1,5	37,92	-	48,00	46,16	-1,84	nee
430738_B	Meander 317	4,5	41,93	-	48,00	46,93	-1,07	nee
430738_B	Meander 319	4,5	41,93	-	48,00	46,93	-1,07	nee
430738_C	Meander 321	7,5	42,53	-	48,00	47,62	-0,38	nee
430738_C	Meander 323	7,5	42,53	-	48,00	47,62	-0,38	nee
430720_B	Meander 325	4,5	34,31	-	48,00	36,04	-11,96	nee
430724_B	Meander 325	4,5	23,86	-	48,00	24,28	-23,72	nee
430720_B	Meander 327	4,5	34,31	-	48,00	36,04	-11,96	nee
430724_B	Meander 327	4,5	23,86	-	48,00	24,28	-23,72	nee
430720_B	Meander 329	4,5	34,31	-	48,00	36,04	-11,96	nee
430724_B	Meander 329	4,5	23,86	-	48,00	24,28	-23,72	nee
430736_F	Meander 33	16,5	55,97	-	55,97	57,42	1,45	nee
430739_F	Meander 33	16,5	60,32	-	60,32	59,32	-1,00	nee

430720_B	Meander 331	4,5	34,31	-	48,00	36,04	-11,96	nee
430724_B	Meander 331	4,5	23,86	-	48,00	24,28	-23,72	nee
430720_C	Meander 333	7,5	37,75	-	48,00	37,01	-10,99	nee
430724_C	Meander 333	7,5	24,25	-	48,00	24,71	-23,29	nee
430720_C	Meander 335	7,5	37,75	-	48,00	37,01	-10,99	nee
430724_C	Meander 335	7,5	24,25	-	48,00	24,71	-23,29	nee
430720_C	Meander 337	7,5	37,75	-	48,00	37,01	-10,99	nee
430724_C	Meander 337	7,5	24,25	-	48,00	24,71	-23,29	nee
430720_C	Meander 339	7,5	37,75	-	48,00	37,01	-10,99	nee
430724_C	Meander 339	7,5	24,25	-	48,00	24,71	-23,29	nee
430720_D	Meander 341	10,5	39,45	-	48,00	40,62	-7,38	nee
430724_D	Meander 341	10,5	23,27	-	48,00	23,75	-24,25	nee
430720_D	Meander 343	10,5	39,45	-	48,00	40,62	-7,38	nee
430724_D	Meander 343	10,5	23,27	-	48,00	23,75	-24,25	nee
430720_D	Meander 345	10,5	39,45	-	48,00	40,62	-7,38	nee
430724_D	Meander 345	10,5	23,27	-	48,00	23,75	-24,25	nee
430720_D	Meander 347	10,5	39,45	-	48,00	40,62	-7,38	nee
430724_D	Meander 347	10,5	23,27	-	48,00	23,75	-24,25	nee
430720_E	Meander 349	13,5	40,06	-	48,00	42,04	-5,96	nee
430724_E	Meander 349	13,5	22,81	-	48,00	23,38	-24,62	nee
430736_F	Meander 35	16,5	55,97	-	55,97	57,42	1,45	nee
430739_F	Meander 35	16,5	60,32	-	60,32	59,32	-1,00	nee
430720_E	Meander 351	13,5	40,06	-	48,00	42,04	-5,96	nee
430724_E	Meander 351	13,5	22,81	-	48,00	23,38	-24,62	nee
430720_E	Meander 353	13,5	40,06	-	48,00	42,04	-5,96	nee
430724_E	Meander 353	13,5	22,81	-	48,00	23,38	-24,62	nee
430720_E	Meander 355	13,5	40,06	-	48,00	42,04	-5,96	nee
430724_E	Meander 355	13,5	22,81	-	48,00	23,38	-24,62	nee
430720_F	Meander 357	16,5	40,07	-	48,00	42,46	-5,54	nee
430724_F	Meander 357	16,5	22,98	-	48,00	23,68	-24,32	nee
430720_F	Meander 359	16,5	40,07	-	48,00	42,46	-5,54	nee
430724_F	Meander 359	16,5	22,98	-	48,00	23,68	-24,32	nee
430720_F	Meander 361	16,5	40,07	-	48,00	42,46	-5,54	nee
430724_F	Meander 361	16,5	22,98	-	48,00	23,68	-24,32	nee
430720_F	Meander 363	16,5	40,07	-	48,00	42,46	-5,54	nee
430724_F	Meander 363	16,5	22,98	-	48,00	23,68	-24,32	nee
430721_B	Meander 365	19,5	40,82	-	48,00	42,90	-5,10	nee
430722_B	Meander 365	19,5	21,85	-	48,00	23,21	-24,79	nee
430721_B	Meander 367	19,5	40,82	-	48,00	42,90	-5,10	nee
430722_B	Meander 367	19,5	21,85	-	48,00	23,21	-24,79	nee
430721_B	Meander 369	19,5	40,82	-	48,00	42,90	-5,10	nee
430722_B	Meander 369	19,5	21,85	-	48,00	23,21	-24,79	nee
430736_F	Meander 37	16,5	55,97	-	55,97	57,42	1,45	nee
430739_F	Meander 37	16,5	60,32	-	60,32	59,32	-1,00	nee
430721_B	Meander 371	19,5	40,82	-	48,00	42,90	-5,10	nee
430722_B	Meander 371	19,5	21,85	-	48,00	23,21	-24,79	nee
430721_C	Meander 373	22,5	41,12	-	48,00	43,01	-4,99	nee
430722_C	Meander 373	22,5	21,62	-	48,00	23,01	-24,99	nee
430721_C	Meander 375	22,5	41,12	-	48,00	43,01	-4,99	nee
430722_C	Meander 375	22,5	21,62	-	48,00	23,01	-24,99	nee
430721_C	Meander 377	22,5	41,12	-	48,00	43,01	-4,99	nee
430722_C	Meander 377	22,5	21,62	-	48,00	23,01	-24,99	nee
430721_C	Meander 379	22,5	41,12	-	48,00	43,01	-4,99	nee
430722_C	Meander 379	22,5	21,62	-	48,00	23,01	-24,99	nee
430721_D	Meander 381	25,5	41,32	-	48,00	43,21	-4,79	nee
430722_D	Meander 381	25,5	21,64	-	48,00	23,04	-24,96	nee
430721_D	Meander 383	25,5	41,32	-	48,00	43,21	-4,79	nee
430722_D	Meander 383	25,5	21,64	-	48,00	23,04	-24,96	nee
430721_D	Meander 385	25,5	41,32	-	48,00	43,21	-4,79	nee

430722_D	Meander 385	25,5	21,64	-	48,00	23,04	-24,96	nee
430721_D	Meander 387	25,5	41,32	-	48,00	43,21	-4,79	nee
430722_D	Meander 387	25,5	21,64	-	48,00	23,04	-24,96	nee
430721_E	Meander 389	28,5	41,47	-	48,00	43,40	-4,60	nee
430722_E	Meander 389	28,5	21,43	-	48,00	22,44	-25,56	nee
430736_F	Meander 39	16,5	55,97	-	55,97	57,42	1,45	nee
430739_F	Meander 39	16,5	60,32	-	60,32	59,32	-1,00	nee
430721_E	Meander 391	28,5	41,47	-	48,00	43,40	-4,60	nee
430722_E	Meander 391	28,5	21,43	-	48,00	22,44	-25,56	nee
430721_E	Meander 393	28,5	41,47	-	48,00	43,40	-4,60	nee
430722_E	Meander 393	28,5	21,43	-	48,00	22,44	-25,56	nee
430721_E	Meander 395	28,5	41,47	-	48,00	43,40	-4,60	nee
430722_E	Meander 395	28,5	21,43	-	48,00	22,44	-25,56	nee
430721_F	Meander 397	31,5	41,70	-	48,00	43,60	-4,40	nee
430722_F	Meander 397	31,5	21,34	-	48,00	22,26	-25,74	nee
430721_F	Meander 399	31,5	41,70	-	48,00	43,60	-4,40	nee
430722_F	Meander 399	31,5	21,34	-	48,00	22,26	-25,74	nee
430721_F	Meander 401	31,5	41,70	-	48,00	43,60	-4,40	nee
430722_F	Meander 401	31,5	21,34	-	48,00	22,26	-25,74	nee
430721_F	Meander 403	31,5	41,70	-	48,00	43,60	-4,40	nee
430722_F	Meander 403	31,5	21,34	-	48,00	22,26	-25,74	nee
430749_B	Meander 405	34,5	41,65	-	48,00	43,67	-4,33	nee
430750_B	Meander 405	34,5	22,36	-	48,00	22,76	-25,24	nee
430749_B	Meander 407	34,5	41,65	-	48,00	43,67	-4,33	nee
430750_B	Meander 407	34,5	22,36	-	48,00	22,76	-25,24	nee
430749_B	Meander 409	34,5	41,65	-	48,00	43,67	-4,33	nee
430750_B	Meander 409	34,5	22,36	-	48,00	22,76	-25,24	nee
430735_B	Meander 41	19,5	55,70	-	55,70	57,35	1,65	ja
430740_B	Meander 41	19,5	60,19	-	60,19	59,22	-0,97	nee
430749_B	Meander 411	34,5	41,65	-	48,00	43,67	-4,33	nee
430750_B	Meander 411	34,5	22,36	-	48,00	22,76	-25,24	nee
430749_B	Meander 413	34,5	41,65	-	48,00	43,67	-4,33	nee
430750_B	Meander 413	34,5	22,36	-	48,00	22,76	-25,24	nee
430749_B	Meander 415	34,5	41,65	-	48,00	43,67	-4,33	nee
430750_B	Meander 415	34,5	22,36	-	48,00	22,76	-25,24	nee
430733_A	Meander 417	1,5	30,76	-	48,00	32,19	-15,81	nee
430733_A	Meander 419	1,5	30,76	-	48,00	32,19	-15,81	nee
430733_B	Meander 421	4,5	33,78	-	48,00	34,63	-13,37	nee
430733_B	Meander 423	4,5	33,78	-	48,00	34,63	-13,37	nee
430733_C	Meander 425	7,5	37,29	-	48,00	38,47	-9,53	nee
430733_C	Meander 427	7,5	37,29	-	48,00	38,47	-9,53	nee
430733_A	Meander 429	1,5	30,76	-	48,00	32,19	-15,81	nee
430735_B	Meander 43	19,5	55,70	-	55,70	57,35	1,65	ja
430740_B	Meander 43	19,5	60,19	-	60,19	59,22	-0,97	nee
430733_B	Meander 431	4,5	33,78	-	48,00	34,63	-13,37	nee
430733_C	Meander 433	7,5	37,29	-	48,00	38,47	-9,53	nee
430730_A	Meander 435	1,5	28,06	-	48,00	28,86	-19,14	nee
430730_A	Meander 437	1,5	28,06	-	48,00	28,86	-19,14	nee
430730_A	Meander 439	1,5	28,06	-	48,00	28,86	-19,14	nee
430730_B	Meander 441	4,5	32,28	-	48,00	31,92	-16,08	nee
430730_B	Meander 443	4,5	32,28	-	48,00	31,92	-16,08	nee
430730_B	Meander 445	4,5	32,28	-	48,00	31,92	-16,08	nee
430730_C	Meander 447	7,5	36,61	-	48,00	37,57	-10,43	nee
430730_C	Meander 449	7,5	36,61	-	48,00	37,57	-10,43	nee
430735_B	Meander 45	19,5	55,70	-	55,70	57,35	1,65	ja
430740_B	Meander 45	19,5	60,19	-	60,19	59,22	-0,97	nee
430730_C	Meander 451	7,5	36,61	-	48,00	37,57	-10,43	nee
430730_A	Meander 453	1,5	28,06	-	48,00	28,86	-19,14	nee
430730_A	Meander 455	1,5	28,06	-	48,00	28,86	-19,14	nee

430730_B	Meander 457	4,5	32,28	-	48,00	31,92	-16,08	nee
430730_B	Meander 459	4,5	32,28	-	48,00	31,92	-16,08	nee
430730_C	Meander 461	7,5	36,61	-	48,00	37,57	-10,43	nee
430730_C	Meander 463	7,5	36,61	-	48,00	37,57	-10,43	nee
430730_A	Meander 465	1,5	28,06	-	48,00	28,86	-19,14	nee
430730_A	Meander 467	1,5	28,06	-	48,00	28,86	-19,14	nee
430730_B	Meander 469	4,5	32,28	-	48,00	31,92	-16,08	nee
430735_B	Meander 47	19,5	55,70	-	55,70	57,35	1,65	ja
430740_B	Meander 47	19,5	60,19	-	60,19	59,22	-0,97	nee
430730_B	Meander 471	4,5	32,28	-	48,00	31,92	-16,08	nee
430730_C	Meander 473	7,5	36,61	-	48,00	37,57	-10,43	nee
430730_C	Meander 475	7,5	36,61	-	48,00	37,57	-10,43	nee
430730_A	Meander 477	1,5	28,06	-	48,00	28,86	-19,14	nee
430730_A	Meander 479	1,5	28,06	-	48,00	28,86	-19,14	nee
430730_A	Meander 481	1,5	28,06	-	48,00	28,86	-19,14	nee
430730_B	Meander 483	4,5	32,28	-	48,00	31,92	-16,08	nee
430730_B	Meander 485	4,5	32,28	-	48,00	31,92	-16,08	nee
430730_B	Meander 487	4,5	32,28	-	48,00	31,92	-16,08	nee
430730_C	Meander 489	7,5	36,61	-	48,00	37,57	-10,43	nee
430735_C	Meander 49	22,5	55,59	-	55,59	57,29	1,70	ja
430740_C	Meander 49	22,5	60,07	-	60,07	59,16	-0,91	nee
430730_C	Meander 491	7,5	36,61	-	48,00	37,57	-10,43	nee
430730_C	Meander 493	7,5	36,61	-	48,00	37,57	-10,43	nee
430726_A	Meander 495	1,5	28,43	-	48,00	34,41	-13,59	nee
430726_A	Meander 497	1,5	28,43	-	48,00	34,41	-13,59	nee
430726_B	Meander 499	4,5	32,67	-	48,00	35,95	-12,05	nee
430736_B	Meander 5	4,5	55,75	-	55,75	56,67	0,92	nee
430739_B	Meander 5	4,5	59,84	-	59,84	58,65	-1,19	nee
430741_A	Meander 50	1,5	29,65	-	48,00	31,15	-16,85	nee
430741_B	Meander 50	4,5	32,34	-	48,00	34,21	-13,79	nee
430741_C	Meander 50	7,5	38,03	-	48,00	39,64	-8,36	nee
430741_D	Meander 50	10,5	39,28	-	48,00	40,57	-7,43	nee
430726_B	Meander 501	4,5	32,67	-	48,00	35,95	-12,05	nee
430726_C	Meander 503	7,5	35,53	-	48,00	38,29	-9,71	nee
430726_C	Meander 505	7,5	35,53	-	48,00	38,29	-9,71	nee
430726_A	Meander 507	1,5	28,43	-	48,00	34,41	-13,59	nee
430726_A	Meander 509	1,5	28,43	-	48,00	34,41	-13,59	nee
430735_C	Meander 51	22,5	55,59	-	55,59	57,29	1,70	ja
430740_C	Meander 51	22,5	60,07	-	60,07	59,16	-0,91	nee
430726_B	Meander 511	4,5	32,67	-	48,00	35,95	-12,05	nee
430726_B	Meander 513	4,5	32,67	-	48,00	35,95	-12,05	nee
430726_C	Meander 515	7,5	35,53	-	48,00	38,29	-9,71	nee
430726_C	Meander 517	7,5	35,53	-	48,00	38,29	-9,71	nee
430726_A	Meander 519	1,5	28,43	-	48,00	34,41	-13,59	nee
430726_B	Meander 519	4,5	32,67	-	48,00	35,95	-12,05	nee
430726_C	Meander 519	7,5	35,53	-	48,00	38,29	-9,71	nee
430741_A	Meander 52	1,5	29,65	-	48,00	31,15	-16,85	nee
430741_B	Meander 52	4,5	32,34	-	48,00	34,21	-13,79	nee
430741_C	Meander 52	7,5	38,03	-	48,00	39,64	-8,36	nee
430741_D	Meander 52	10,5	39,28	-	48,00	40,57	-7,43	nee
430726_A	Meander 521	1,5	28,43	-	48,00	34,41	-13,59	nee
430719_A	Meander 523	1,5	25,52	-	48,00	26,86	-21,14	nee
430726_B	Meander 525	4,5	32,67	-	48,00	35,95	-12,05	nee
430719_B	Meander 527	4,5	29,03	-	48,00	29,59	-18,41	nee
430726_C	Meander 529	7,5	35,53	-	48,00	38,29	-9,71	nee
430735_C	Meander 53	22,5	55,59	-	55,59	57,29	1,70	ja
430740_C	Meander 53	22,5	60,07	-	60,07	59,16	-0,91	nee
430719_C	Meander 531	7,5	33,88	-	48,00	32,71	-15,29	nee
430719_A	Meander 533	1,5	25,52	-	48,00	26,86	-21,14	nee

430719_A	Meander 535	1,5	25,52	-	48,00	26,86	-21,14	nee
430719_B	Meander 537	4,5	29,03	-	48,00	29,59	-18,41	nee
430719_B	Meander 539	4,5	29,03	-	48,00	29,59	-18,41	nee
430741_A	Meander 54	1,5	29,65	-	48,00	31,15	-16,85	nee
430741_B	Meander 54	4,5	32,34	-	48,00	34,21	-13,79	nee
430741_C	Meander 54	7,5	38,03	-	48,00	39,64	-8,36	nee
430741_D	Meander 54	10,5	39,28	-	48,00	40,57	-7,43	nee
430719_C	Meander 541	7,5	33,88	-	48,00	32,71	-15,29	nee
430719_C	Meander 543	7,5	33,88	-	48,00	32,71	-15,29	nee
430719_A	Meander 545	1,5	25,52	-	48,00	26,86	-21,14	nee
430719_A	Meander 547	1,5	25,52	-	48,00	26,86	-21,14	nee
430719_B	Meander 549	4,5	29,03	-	48,00	29,59	-18,41	nee
430735_C	Meander 55	22,5	55,59	-	55,59	57,29	1,70	ja
430740_C	Meander 55	22,5	60,07	-	60,07	59,16	-0,91	nee
430719_B	Meander 551	4,5	29,03	-	48,00	29,59	-18,41	nee
430719_C	Meander 553	7,5	33,88	-	48,00	32,71	-15,29	nee
430719_C	Meander 555	7,5	33,88	-	48,00	32,71	-15,29	nee
430741_A	Meander 56	1,5	29,65	-	48,00	31,15	-16,85	nee
430741_B	Meander 56	4,5	32,34	-	48,00	34,21	-13,79	nee
430741_C	Meander 56	7,5	38,03	-	48,00	39,64	-8,36	nee
430741_D	Meander 56	10,5	39,28	-	48,00	40,57	-7,43	nee
430735_D	Meander 57	25,5	55,44	-	55,44	57,23	1,79	ja
430740_D	Meander 57	25,5	59,95	-	59,95	59,10	-0,85	nee
430741_A	Meander 58	1,5	29,65	-	48,00	31,15	-16,85	nee
430741_B	Meander 58	4,5	32,34	-	48,00	34,21	-13,79	nee
430741_C	Meander 58	7,5	38,03	-	48,00	39,64	-8,36	nee
430741_D	Meander 58	10,5	39,28	-	48,00	40,57	-7,43	nee
430735_D	Meander 59	25,5	55,44	-	55,44	57,23	1,79	ja
430740_D	Meander 59	25,5	59,95	-	59,95	59,10	-0,85	nee
430741_A	Meander 60	1,5	29,65	-	48,00	31,15	-16,85	nee
430741_B	Meander 60	4,5	32,34	-	48,00	34,21	-13,79	nee
430741_C	Meander 60	7,5	38,03	-	48,00	39,64	-8,36	nee
430741_D	Meander 60	10,5	39,28	-	48,00	40,57	-7,43	nee
430735_D	Meander 61	25,5	55,44	-	55,44	57,23	1,79	ja
430740_D	Meander 61	25,5	59,95	-	59,95	59,10	-0,85	nee
430741_A	Meander 62	1,5	29,65	-	48,00	31,15	-16,85	nee
430741_B	Meander 62	4,5	32,34	-	48,00	34,21	-13,79	nee
430741_C	Meander 62	7,5	38,03	-	48,00	39,64	-8,36	nee
430741_D	Meander 62	10,5	39,28	-	48,00	40,57	-7,43	nee
430735_D	Meander 63	25,5	55,44	-	55,44	57,23	1,79	ja
430740_D	Meander 63	25,5	59,95	-	59,95	59,10	-0,85	nee
430741_A	Meander 64	1,5	29,65	-	48,00	31,15	-16,85	nee
430741_B	Meander 64	4,5	32,34	-	48,00	34,21	-13,79	nee
430741_C	Meander 64	7,5	38,03	-	48,00	39,64	-8,36	nee
430741_D	Meander 64	10,5	39,28	-	48,00	40,57	-7,43	nee
430735_E	Meander 65	28,5	55,34	-	55,34	57,17	1,83	ja
430740_E	Meander 65	28,5	59,84	-	59,84	59,04	-0,80	nee
430741_A	Meander 66	1,5	29,65	-	48,00	31,15	-16,85	nee
430741_B	Meander 66	4,5	32,34	-	48,00	34,21	-13,79	nee
430741_C	Meander 66	7,5	38,03	-	48,00	39,64	-8,36	nee
430741_D	Meander 66	10,5	39,28	-	48,00	40,57	-7,43	nee
430735_E	Meander 67	28,5	55,34	-	55,34	57,17	1,83	ja
430740_E	Meander 67	28,5	59,84	-	59,84	59,04	-0,80	nee
430741_A	Meander 68	1,5	29,65	-	48,00	31,15	-16,85	nee
430741_B	Meander 68	4,5	32,34	-	48,00	34,21	-13,79	nee
430741_C	Meander 68	7,5	38,03	-	48,00	39,64	-8,36	nee
430741_D	Meander 68	10,5	39,28	-	48,00	40,57	-7,43	nee
430735_E	Meander 69	28,5	55,34	-	55,34	57,17	1,83	ja
430740_E	Meander 69	28,5	59,84	-	59,84	59,04	-0,80	nee

430736_B	Meander 7	4,5	55,75	-	55,75	56,67	0,92	nee
430739_B	Meander 7	4,5	59,84	-	59,84	58,65	-1,19	nee
430741_A	Meander 70	1,5	29,65	-	48,00	31,15	-16,85	nee
430741_B	Meander 70	4,5	32,34	-	48,00	34,21	-13,79	nee
430741_C	Meander 70	7,5	38,03	-	48,00	39,64	-8,36	nee
430741_D	Meander 70	10,5	39,28	-	48,00	40,57	-7,43	nee
430735_E	Meander 71	28,5	55,34	-	55,34	57,17	1,83	ja
430740_E	Meander 71	28,5	59,84	-	59,84	59,04	-0,80	nee
430741_A	Meander 72	1,5	29,65	-	48,00	31,15	-16,85	nee
430741_B	Meander 72	4,5	32,34	-	48,00	34,21	-13,79	nee
430741_C	Meander 72	7,5	38,03	-	48,00	39,64	-8,36	nee
430741_D	Meander 72	10,5	39,28	-	48,00	40,57	-7,43	nee
430735_F	Meander 73	31,5	55,19	-	55,19	57,10	1,91	ja
430740_F	Meander 73	31,5	59,76	-	59,76	58,96	-0,80	nee
430741_A	Meander 74	1,5	29,65	-	48,00	31,15	-16,85	nee
430741_B	Meander 74	4,5	32,34	-	48,00	34,21	-13,79	nee
430741_C	Meander 74	7,5	38,03	-	48,00	39,64	-8,36	nee
430741_D	Meander 74	10,5	39,28	-	48,00	40,57	-7,43	nee
430735_F	Meander 75	31,5	55,19	-	55,19	57,10	1,91	ja
430740_F	Meander 75	31,5	59,76	-	59,76	58,96	-0,80	nee
430741_A	Meander 76	1,5	29,65	-	48,00	31,15	-16,85	nee
430741_B	Meander 76	4,5	32,34	-	48,00	34,21	-13,79	nee
430741_C	Meander 76	7,5	38,03	-	48,00	39,64	-8,36	nee
430741_D	Meander 76	10,5	39,28	-	48,00	40,57	-7,43	nee
430735_F	Meander 77	31,5	55,19	-	55,19	57,10	1,91	ja
430740_F	Meander 77	31,5	59,76	-	59,76	58,96	-0,80	nee
430741_A	Meander 78	1,5	29,65	-	48,00	31,15	-16,85	nee
430741_B	Meander 78	4,5	32,34	-	48,00	34,21	-13,79	nee
430741_C	Meander 78	7,5	38,03	-	48,00	39,64	-8,36	nee
430741_D	Meander 78	10,5	39,28	-	48,00	40,57	-7,43	nee
430735_F	Meander 79	31,5	55,19	-	55,19	57,10	1,91	ja
430740_F	Meander 79	31,5	59,76	-	59,76	58,96	-0,80	nee
430741_A	Meander 80	1,5	29,65	-	48,00	31,15	-16,85	nee
430741_B	Meander 80	4,5	32,34	-	48,00	34,21	-13,79	nee
430741_C	Meander 80	7,5	38,03	-	48,00	39,64	-8,36	nee
430741_D	Meander 80	10,5	39,28	-	48,00	40,57	-7,43	nee
430745_B	Meander 81	34,5	59,66	-	59,66	58,90	-0,76	nee
430746_B	Meander 81	34,5	54,99	-	54,99	56,99	2,00	ja
430741_A	Meander 82	1,5	29,65	-	48,00	31,15	-16,85	nee
430741_B	Meander 82	4,5	32,34	-	48,00	34,21	-13,79	nee
430741_C	Meander 82	7,5	38,03	-	48,00	39,64	-8,36	nee
430741_D	Meander 82	10,5	39,28	-	48,00	40,57	-7,43	nee
430745_B	Meander 83	34,5	59,66	-	59,66	58,90	-0,76	nee
430746_B	Meander 83	34,5	54,99	-	54,99	56,99	2,00	ja
430745_B	Meander 85	34,5	59,66	-	59,66	58,90	-0,76	nee
430746_B	Meander 85	34,5	54,99	-	54,99	56,99	2,00	ja
430745_B	Meander 87	34,5	59,66	-	59,66	58,90	-0,76	nee
430746_B	Meander 87	34,5	54,99	-	54,99	56,99	2,00	ja
430745_B	Meander 89	34,5	59,66	-	59,66	58,90	-0,76	nee
430746_B	Meander 89	34,5	54,99	-	54,99	56,99	2,00	ja
430736_C	Meander 9	7,5	55,99	-	55,99	57,25	1,26	nee
430739_C	Meander 9	7,5	60,20	-	60,20	59,11	-1,09	nee
430745_B	Meander 91	34,5	59,66	-	59,66	58,90	-0,76	nee
430746_B	Meander 91	34,5	54,99	-	54,99	56,99	2,00	ja
430729_B	Meander 93	4,5	39,11	-	48,00	46,86	-1,14	nee
430732_B	Meander 93	4,5	26,57	-	48,00	27,53	-20,47	nee
430729_B	Meander 95	4,5	39,11	-	48,00	46,86	-1,14	nee
430732_B	Meander 95	4,5	26,57	-	48,00	27,53	-20,47	nee
430729_B	Meander 97	4,5	39,11	-	48,00	46,86	-1,14	nee

430732_B	Meander 97	4,5	26,57	-	48,00	27,53	-20,47	nee
430729_B	Meander 99	4,5	39,11	-	48,00	46,86	-1,14	nee
430732_B	Meander 99	4,5	26,57	-	48,00	27,53	-20,47	nee
432425_A	Meelbeslaan 10	1,5	44,78	-	48,00	43,28	-4,72	nee
432425_B	Meelbeslaan 10	4,5	44,09	-	48,00	43,04	-4,96	nee
432425_C	Meelbeslaan 10	7,5	44,78	-	48,00	44,02	-3,98	nee
432425_A	Meelbeslaan 12	1,5	44,78	-	48,00	43,28	-4,72	nee
432425_B	Meelbeslaan 12	4,5	44,09	-	48,00	43,04	-4,96	nee
432425_C	Meelbeslaan 12	7,5	44,78	-	48,00	44,02	-3,98	nee
432425_A	Meelbeslaan 2	1,5	44,78	-	48,00	43,28	-4,72	nee
432425_B	Meelbeslaan 2	4,5	44,09	-	48,00	43,04	-4,96	nee
432425_C	Meelbeslaan 2	7,5	44,78	-	48,00	44,02	-3,98	nee
432425_A	Meelbeslaan 4	1,5	44,78	-	48,00	43,28	-4,72	nee
432425_B	Meelbeslaan 4	4,5	44,09	-	48,00	43,04	-4,96	nee
432425_C	Meelbeslaan 4	7,5	44,78	-	48,00	44,02	-3,98	nee
432425_A	Meelbeslaan 6	1,5	44,78	-	48,00	43,28	-4,72	nee
432425_B	Meelbeslaan 6	4,5	44,09	-	48,00	43,04	-4,96	nee
432425_C	Meelbeslaan 6	7,5	44,78	-	48,00	44,02	-3,98	nee
432425_A	Meelbeslaan 8	1,5	44,78	-	48,00	43,28	-4,72	nee
432425_B	Meelbeslaan 8	4,5	44,09	-	48,00	43,04	-4,96	nee
432425_C	Meelbeslaan 8	7,5	44,78	-	48,00	44,02	-3,98	nee
430652_A	Meester Aalberselaan 13	1,5	42,91	-	48,00	43,25	-4,75	nee
430652_B	Meester Aalberselaan 13	4,5	44,61	-	48,00	44,84	-3,16	nee
430652_C	Meester Aalberselaan 13	7,5	44,91	-	48,00	45,17	-2,83	nee
9430652_A	Meester Aalberselaan 13	1,5	43,02	-	48,00	43,44	-4,56	nee
9430652_B	Meester Aalberselaan 13	4,5	46,65	-	48,00	46,97	-1,03	nee
9430652_C	Meester Aalberselaan 13	7,5	49,17	-	49,17	49,54	0,37	nee
430652_A	Meester Aalberselaan 15	1,5	42,91	-	48,00	43,25	-4,75	nee
430652_B	Meester Aalberselaan 15	4,5	44,61	-	48,00	44,84	-3,16	nee
430652_C	Meester Aalberselaan 15	7,5	44,91	-	48,00	45,17	-2,83	nee
9430652_A	Meester Aalberselaan 15	1,5	43,02	-	48,00	43,44	-4,56	nee
9430652_B	Meester Aalberselaan 15	4,5	46,65	-	48,00	46,97	-1,03	nee
9430652_C	Meester Aalberselaan 15	7,5	49,17	-	49,17	49,54	0,37	nee
430655_A	Meester Aalberselaan 17	1,5	43,63	-	48,00	44,05	-3,95	nee
430655_B	Meester Aalberselaan 17	4,5	47,11	-	48,00	47,54	-0,46	nee
430655_C	Meester Aalberselaan 17	7,5	50,05	-	50,05	50,51	0,46	nee
9430655_A	Meester Aalberselaan 17	1,5	45,67	-	48,00	46,05	-1,95	nee
9430655_B	Meester Aalberselaan 17	4,5	47,95	-	48,00	48,33	0,33	nee
9430655_C	Meester Aalberselaan 17	7,5	50,29	-	50,29	50,69	0,40	nee
430655_A	Meester Aalberselaan 19	1,5	43,63	-	48,00	44,05	-3,95	nee
430655_B	Meester Aalberselaan 19	4,5	47,11	-	48,00	47,54	-0,46	nee
430655_C	Meester Aalberselaan 19	7,5	50,05	-	50,05	50,51	0,46	nee
9430655_A	Meester Aalberselaan 19	1,5	45,67	-	48,00	46,05	-1,95	nee
9430655_B	Meester Aalberselaan 19	4,5	47,95	-	48,00	48,33	0,33	nee
9430655_C	Meester Aalberselaan 19	7,5	50,29	-	50,29	50,69	0,40	nee
430655_A	Meester Aalberselaan 21	1,5	43,63	-	48,00	44,05	-3,95	nee
430655_B	Meester Aalberselaan 21	4,5	47,11	-	48,00	47,54	-0,46	nee
430655_C	Meester Aalberselaan 21	7,5	50,05	-	50,05	50,51	0,46	nee
9430655_A	Meester Aalberselaan 21	1,5	45,67	-	48,00	46,05	-1,95	nee
9430655_B	Meester Aalberselaan 21	4,5	47,95	-	48,00	48,33	0,33	nee
9430655_C	Meester Aalberselaan 21	7,5	50,29	-	50,29	50,69	0,40	nee
430663_A	Meester Aalberselaan 23	1,5	44,54	-	48,00	44,90	-3,10	nee
430663_B	Meester Aalberselaan 23	4,5	46,03	-	48,00	46,42	-1,58	nee
430663_C	Meester Aalberselaan 23	7,5	49,61	-	49,61	50,02	0,41	nee
430670_A	Meester Aalberselaan 25	1,5	44,03	-	48,00	44,39	-3,61	nee
430670_B	Meester Aalberselaan 25	4,5	45,92	-	48,00	46,32	-1,68	nee
430670_C	Meester Aalberselaan 25	7,5	48,23	-	48,23	48,60	0,37	nee
430672_A	Meester Aalberselaan 27	1,5	41,55	-	48,00	41,95	-6,05	nee
430672_B	Meester Aalberselaan 27	4,5	46,96	-	48,00	47,34	-0,66	nee

430672_C	Meester Aalberselaan 27	7,5	48,43	-	48,43	48,83	0,40	nee
430672_A	Meester Aalberselaan 29	1,5	41,55	-	48,00	41,95	-6,05	nee
430672_B	Meester Aalberselaan 29	4,5	46,96	-	48,00	47,34	-0,66	nee
430672_C	Meester Aalberselaan 29	7,5	48,43	-	48,43	48,83	0,40	nee
430676_A	Meester Aalberselaan 31	1,5	37,95	-	48,00	38,49	-9,51	nee
430676_B	Meester Aalberselaan 31	4,5	43,73	-	48,00	44,10	-3,90	nee
430676_C	Meester Aalberselaan 31	7,5	45,64	-	48,00	46,09	-1,91	nee
430676_A	Meester Aalberselaan 33	1,5	37,95	-	48,00	38,49	-9,51	nee
430676_B	Meester Aalberselaan 33	4,5	43,73	-	48,00	44,10	-3,90	nee
430676_C	Meester Aalberselaan 33	7,5	45,64	-	48,00	46,09	-1,91	nee
430678_A	Meester Aalberselaan 35	1,5	36,13	-	48,00	36,70	-11,30	nee
430678_B	Meester Aalberselaan 35	4,5	43,32	-	48,00	43,66	-4,34	nee
430678_C	Meester Aalberselaan 35	7,5	44,97	-	48,00	45,42	-2,58	nee
430678_A	Meester Aalberselaan 37	1,5	36,13	-	48,00	36,70	-11,30	nee
430678_B	Meester Aalberselaan 37	4,5	43,32	-	48,00	43,66	-4,34	nee
430678_C	Meester Aalberselaan 37	7,5	44,97	-	48,00	45,42	-2,58	nee
430677_A	Meester Aalberselaan 4	1,5	35,08	-	48,00	35,67	-12,33	nee
430677_B	Meester Aalberselaan 4	4,5	37,36	-	48,00	37,95	-10,05	nee
430677_C	Meester Aalberselaan 4	7,5	39,57	-	48,00	40,24	-7,76	nee
9430677_A	Meester Aalberselaan 4	1,5	38,65	-	48,00	39,07	-8,93	nee
9430677_B	Meester Aalberselaan 4	4,5	39,97	-	48,00	40,38	-7,62	nee
9430677_C	Meester Aalberselaan 4	7,5	42,29	-	48,00	42,75	-5,25	nee
430406_C	Meester F A van Hallweg 100	7,5	44,90	-	48,00	46,48	-1,52	nee
9430406_C	Meester F A van Hallweg 100	7,5	63,38	-	63,38	62,40	-0,98	nee
430401_D	Meester F A van Hallweg 102	10,5	57,94	-	57,94	58,00	0,06	nee
430414_D	Meester F A van Hallweg 102	10,5	48,84	-	48,84	50,77	1,93	ja
9430414_D	Meester F A van Hallweg 102	10,5	62,94	-	62,94	62,91	-0,03	nee
430414_D	Meester F A van Hallweg 104	10,5	48,84	-	48,84	50,77	1,93	ja
9430414_D	Meester F A van Hallweg 104	10,5	62,94	-	62,94	62,91	-0,03	nee
430414_D	Meester F A van Hallweg 106	10,5	48,84	-	48,84	50,77	1,93	ja
9430414_D	Meester F A van Hallweg 106	10,5	62,94	-	62,94	62,91	-0,03	nee
430414_D	Meester F A van Hallweg 108	10,5	48,84	-	48,84	50,77	1,93	ja
9430414_D	Meester F A van Hallweg 108	10,5	62,94	-	62,94	62,91	-0,03	nee
430414_D	Meester F A van Hallweg 110	10,5	48,84	-	48,84	50,77	1,93	ja
9430414_D	Meester F A van Hallweg 110	10,5	62,94	-	62,94	62,91	-0,03	nee
430406_D	Meester F A van Hallweg 112	10,5	46,79	-	48,00	48,50	0,50	nee
9430406_D	Meester F A van Hallweg 112	10,5	63,27	-	63,27	62,39	-0,88	nee
430406_D	Meester F A van Hallweg 114	10,5	46,79	-	48,00	48,50	0,50	nee
9430406_D	Meester F A van Hallweg 114	10,5	63,27	-	63,27	62,39	-0,88	nee
430406_D	Meester F A van Hallweg 116	10,5	46,79	-	48,00	48,50	0,50	nee
9430406_D	Meester F A van Hallweg 116	10,5	63,27	-	63,27	62,39	-0,88	nee

430406_D	Meester F A van Hallweg 118	10,5	46,79	-	48,00	48,50	0,50	nee
9430406_D	Meester F A van Hallweg 118	10,5	63,27	-	63,27	62,39	-0,88	nee
430406_D	Meester F A van Hallweg 120	10,5	46,79	-	48,00	48,50	0,50	nee
9430406_D	Meester F A van Hallweg 120	10,5	63,27	-	63,27	62,39	-0,88	nee
430406_D	Meester F A van Hallweg 122	10,5	46,79	-	48,00	48,50	0,50	nee
9430406_D	Meester F A van Hallweg 122	10,5	63,27	-	63,27	62,39	-0,88	nee
430401_E	Meester F A van Hallweg 124	13,5	57,79	-	57,79	57,92	0,13	nee
430414_E	Meester F A van Hallweg 124	13,5	50,86	-	50,86	51,54	0,68	nee
9430414_E	Meester F A van Hallweg 124	13,5	62,84	-	62,84	62,83	-0,01	nee
430414_E	Meester F A van Hallweg 126	13,5	50,86	-	50,86	51,54	0,68	nee
9430414_E	Meester F A van Hallweg 126	13,5	62,84	-	62,84	62,83	-0,01	nee
430414_E	Meester F A van Hallweg 128	13,5	50,86	-	50,86	51,54	0,68	nee
9430414_E	Meester F A van Hallweg 128	13,5	62,84	-	62,84	62,83	-0,01	nee
430414_E	Meester F A van Hallweg 130	13,5	50,86	-	50,86	51,54	0,68	nee
9430414_E	Meester F A van Hallweg 130	13,5	62,84	-	62,84	62,83	-0,01	nee
430414_E	Meester F A van Hallweg 132	13,5	50,86	-	50,86	51,54	0,68	nee
9430414_E	Meester F A van Hallweg 132	13,5	62,84	-	62,84	62,83	-0,01	nee
430406_E	Meester F A van Hallweg 134	13,5	47,02	-	48,00	47,11	-0,89	nee
9430406_E	Meester F A van Hallweg 134	13,5	63,12	-	63,12	62,30	-0,82	nee
430406_E	Meester F A van Hallweg 136	13,5	47,02	-	48,00	47,11	-0,89	nee
9430406_E	Meester F A van Hallweg 136	13,5	63,12	-	63,12	62,30	-0,82	nee
430406_E	Meester F A van Hallweg 138	13,5	47,02	-	48,00	47,11	-0,89	nee
9430406_E	Meester F A van Hallweg 138	13,5	63,12	-	63,12	62,30	-0,82	nee
430428_B	Meester F A van Hallweg 14	4,5	34,70	-	48,00	38,94	-9,06	nee
430406_E	Meester F A van Hallweg 140	13,5	47,02	-	48,00	47,11	-0,89	nee
9430406_E	Meester F A van Hallweg 140	13,5	63,12	-	63,12	62,30	-0,82	nee
430406_E	Meester F A van Hallweg 142	13,5	47,02	-	48,00	47,11	-0,89	nee
9430406_E	Meester F A van Hallweg 142	13,5	63,12	-	63,12	62,30	-0,82	nee
430406_E	Meester F A van Hallweg 144	13,5	47,02	-	48,00	47,11	-0,89	nee
9430406_E	Meester F A van Hallweg 144	13,5	63,12	-	63,12	62,30	-0,82	nee
430401_F	Meester F A van Hallweg 146	16,5	57,63	-	57,63	57,81	0,18	nee

430414_F	Meester F A van Hallweg 146	16,5	51,29	-	51,29	51,85	0,56	nee
9430414_F	Meester F A van Hallweg 146	16,5	62,70	-	62,70	62,70	0,00	nee
430414_F	Meester F A van Hallweg 148	16,5	51,29	-	51,29	51,85	0,56	nee
9430414_F	Meester F A van Hallweg 148	16,5	62,70	-	62,70	62,70	0,00	nee
430428_B	Meester F A van Hallweg 15	4,5	34,70	-	48,00	38,94	-9,06	nee
430414_F	Meester F A van Hallweg 150	16,5	51,29	-	51,29	51,85	0,56	nee
9430414_F	Meester F A van Hallweg 150	16,5	62,70	-	62,70	62,70	0,00	nee
430414_F	Meester F A van Hallweg 152	16,5	51,29	-	51,29	51,85	0,56	nee
9430414_F	Meester F A van Hallweg 152	16,5	62,70	-	62,70	62,70	0,00	nee
430414_F	Meester F A van Hallweg 154	16,5	51,29	-	51,29	51,85	0,56	nee
9430414_F	Meester F A van Hallweg 154	16,5	62,70	-	62,70	62,70	0,00	nee
430406_F	Meester F A van Hallweg 156	16,5	46,67	-	48,00	46,87	-1,13	nee
9430406_F	Meester F A van Hallweg 156	16,5	62,92	-	62,92	62,15	-0,77	nee
430406_F	Meester F A van Hallweg 158	16,5	46,67	-	48,00	46,87	-1,13	nee
9430406_F	Meester F A van Hallweg 158	16,5	62,92	-	62,92	62,15	-0,77	nee
430428_B	Meester F A van Hallweg 16	4,5	34,70	-	48,00	38,94	-9,06	nee
430406_F	Meester F A van Hallweg 160	16,5	46,67	-	48,00	46,87	-1,13	nee
9430406_F	Meester F A van Hallweg 160	16,5	62,92	-	62,92	62,15	-0,77	nee
430406_F	Meester F A van Hallweg 162	16,5	46,67	-	48,00	46,87	-1,13	nee
9430406_F	Meester F A van Hallweg 162	16,5	62,92	-	62,92	62,15	-0,77	nee
430406_F	Meester F A van Hallweg 164	16,5	46,67	-	48,00	46,87	-1,13	nee
9430406_F	Meester F A van Hallweg 164	16,5	62,92	-	62,92	62,15	-0,77	nee
430406_F	Meester F A van Hallweg 166	16,5	46,67	-	48,00	46,87	-1,13	nee
9430406_F	Meester F A van Hallweg 166	16,5	62,92	-	62,92	62,15	-0,77	nee
430414_B	Meester F A van Hallweg 168	4,5	41,23	-	48,00	45,65	-2,35	nee
9430414_B	Meester F A van Hallweg 168	4,5	62,91	-	62,91	62,87	-0,04	nee
430428_B	Meester F A van Hallweg 17	4,5	34,70	-	48,00	38,94	-9,06	nee
430414_B	Meester F A van Hallweg 170	4,5	41,23	-	48,00	45,65	-2,35	nee
9430414_B	Meester F A van Hallweg 170	4,5	62,91	-	62,91	62,87	-0,04	nee
430414_B	Meester F A van Hallweg 172	4,5	41,23	-	48,00	45,65	-2,35	nee
9430414_B	Meester F A van Hallweg 172	4,5	62,91	-	62,91	62,87	-0,04	nee

430401_B	Meester F A van Hallweg 174	4,5	57,92	-	57,92	57,57	-0,35	nee
430414_B	Meester F A van Hallweg 174	4,5	41,23	-	48,00	45,65	-2,35	nee
9430414_B	Meester F A van Hallweg 174	4,5	62,91	-	62,91	62,87	-0,04	nee
430423_B	Meester F A van Hallweg 18	4,5	33,26	-	48,00	40,51	-7,49	nee
430401_A	Meester F A van Hallweg 17	1,5	57,12	-	57,12	56,54	-0,58	nee
430401_B	Meester F A van Hallweg 17	4,5	57,92	-	57,92	57,57	-0,35	nee
430401_C	Meester F A van Hallweg 17	7,5	58,02	-	58,02	57,86	-0,16	nee
430401_D	Meester F A van Hallweg 17	10,5	57,94	-	57,94	58,00	0,06	nee
430401_E	Meester F A van Hallweg 17	13,5	57,79	-	57,79	57,92	0,13	nee
430401_F	Meester F A van Hallweg 17	16,5	57,63	-	57,63	57,81	0,18	nee
430423_B	Meester F A van Hallweg 19	4,5	33,26	-	48,00	40,51	-7,49	nee
430423_B	Meester F A van Hallweg 20	4,5	33,26	-	48,00	40,51	-7,49	nee
430423_B	Meester F A van Hallweg 21	4,5	33,26	-	48,00	40,51	-7,49	nee
430417_B	Meester F A van Hallweg 22	4,5	32,58	-	48,00	42,78	-5,22	nee
430417_B	Meester F A van Hallweg 23	4,5	32,58	-	48,00	42,78	-5,22	nee
430417_B	Meester F A van Hallweg 24	4,5	32,58	-	48,00	42,78	-5,22	nee
430417_B	Meester F A van Hallweg 25	4,5	32,58	-	48,00	42,78	-5,22	nee
430411_B	Meester F A van Hallweg 26	4,5	33,13	-	48,00	43,80	-4,20	nee
430411_B	Meester F A van Hallweg 27	4,5	33,13	-	48,00	43,80	-4,20	nee
430411_B	Meester F A van Hallweg 28	4,5	33,13	-	48,00	43,80	-4,20	nee
430411_B	Meester F A van Hallweg 29	4,5	33,13	-	48,00	43,80	-4,20	nee
430409_B	Meester F A van Hallweg 30	4,5	36,73	-	48,00	45,16	-2,84	nee
430409_B	Meester F A van Hallweg 31	4,5	36,73	-	48,00	45,16	-2,84	nee
430409_B	Meester F A van Hallweg 32	4,5	36,73	-	48,00	45,16	-2,84	nee
430409_B	Meester F A van Hallweg 33	4,5	36,73	-	48,00	45,16	-2,84	nee
430408_B	Meester F A van Hallweg 34	4,5	38,34	-	48,00	45,95	-2,05	nee
430408_B	Meester F A van Hallweg 35	4,5	38,34	-	48,00	45,95	-2,05	nee
430408_B	Meester F A van Hallweg 36	4,5	38,34	-	48,00	45,95	-2,05	nee
430405_B	Meester F A van Hallweg 37	4,5	42,14	-	48,00	48,22	0,22	nee
430405_B	Meester F A van Hallweg 38	4,5	42,14	-	48,00	48,22	0,22	nee
430403_C	Meester F A van Hallweg 39	7,5	46,77	-	48,00	51,31	3,31	ja

430403_C	Meester F A van Hallweg 40	7,5	46,77	-	48,00	51,31	3,31	ja
430402_C	Meester F A van Hallweg 41	7,5	50,72	-	50,72	53,11	2,39	ja
430402_C	Meester F A van Hallweg 42	7,5	50,72	-	50,72	53,11	2,39	ja
430402_C	Meester F A van Hallweg 43	7,5	50,72	-	50,72	53,11	2,39	ja
430401_A	Meester F A van Hallweg 44	1,5	57,12	-	57,12	56,54	-0,58	nee
430414_A	Meester F A van Hallweg 44	1,5	40,60	-	48,00	45,04	-2,96	nee
9430414_A	Meester F A van Hallweg 44	1,5	62,26	-	62,26	62,21	-0,05	nee
430404_C	Meester F A van Hallweg 45	7,5	50,77	-	50,77	52,81	2,04	ja
430414_A	Meester F A van Hallweg 46	1,5	40,60	-	48,00	45,04	-2,96	nee
9430414_A	Meester F A van Hallweg 46	1,5	62,26	-	62,26	62,21	-0,05	nee
430407_C	Meester F A van Hallweg 47	7,5	50,39	-	50,39	52,36	1,97	ja
430414_A	Meester F A van Hallweg 48	1,5	40,60	-	48,00	45,04	-2,96	nee
9430414_A	Meester F A van Hallweg 48	1,5	62,26	-	62,26	62,21	-0,05	nee
430407_C	Meester F A van Hallweg 49	7,5	50,39	-	50,39	52,36	1,97	ja
430414_A	Meester F A van Hallweg 50	1,5	40,60	-	48,00	45,04	-2,96	nee
9430414_A	Meester F A van Hallweg 50	1,5	62,26	-	62,26	62,21	-0,05	nee
430407_C	Meester F A van Hallweg 51	7,5	50,39	-	50,39	52,36	1,97	ja
430414_A	Meester F A van Hallweg 52	1,5	40,60	-	48,00	45,04	-2,96	nee
9430414_A	Meester F A van Hallweg 52	1,5	62,26	-	62,26	62,21	-0,05	nee
430407_C	Meester F A van Hallweg 53	7,5	50,39	-	50,39	52,36	1,97	ja
430406_A	Meester F A van Hallweg 54	1,5	43,22	-	48,00	45,02	-2,98	nee
9430406_A	Meester F A van Hallweg 54	1,5	62,83	-	62,83	61,44	-1,39	nee
430412_C	Meester F A van Hallweg 55	7,5	48,88	-	48,88	50,70	1,82	ja
430406_A	Meester F A van Hallweg 56	1,5	43,22	-	48,00	45,02	-2,98	nee
9430406_A	Meester F A van Hallweg 56	1,5	62,83	-	62,83	61,44	-1,39	nee
430412_C	Meester F A van Hallweg 57	7,5	48,88	-	48,88	50,70	1,82	ja
430406_A	Meester F A van Hallweg 58	1,5	43,22	-	48,00	45,02	-2,98	nee
9430406_A	Meester F A van Hallweg 58	1,5	62,83	-	62,83	61,44	-1,39	nee
430412_C	Meester F A van Hallweg 59	7,5	48,88	-	48,88	50,70	1,82	ja
430406_A	Meester F A van Hallweg 60	1,5	43,22	-	48,00	45,02	-2,98	nee
9430406_A	Meester F A van Hallweg 60	1,5	62,83	-	62,83	61,44	-1,39	nee

430412_C	Meester F A van Hallweg 61	7,5	48,88	-	48,88	50,70	1,82	ja
430406_A	Meester F A van Hallweg 62	1,5	43,22	-	48,00	45,02	-2,98	nee
9430406_A	Meester F A van Hallweg 62	1,5	62,83	-	62,83	61,44	-1,39	nee
430412_C	Meester F A van Hallweg 63	7,5	48,88	-	48,88	50,70	1,82	ja
430406_A	Meester F A van Hallweg 64	1,5	43,22	-	48,00	45,02	-2,98	nee
9430406_A	Meester F A van Hallweg 64	1,5	62,83	-	62,83	61,44	-1,39	nee
430412_C	Meester F A van Hallweg 65	7,5	48,88	-	48,88	50,70	1,82	ja
430414_B	Meester F A van Hallweg 66	4,5	41,23	-	48,00	45,65	-2,35	nee
9430414_B	Meester F A van Hallweg 66	4,5	62,91	-	62,91	62,87	-0,04	nee
430406_B	Meester F A van Hallweg 68	4,5	43,83	-	48,00	45,76	-2,24	nee
9430406_B	Meester F A van Hallweg 68	4,5	63,36	-	63,36	62,28	-1,08	nee
430406_B	Meester F A van Hallweg 70	4,5	43,83	-	48,00	45,76	-2,24	nee
9430406_B	Meester F A van Hallweg 70	4,5	63,36	-	63,36	62,28	-1,08	nee
430406_B	Meester F A van Hallweg 72	4,5	43,83	-	48,00	45,76	-2,24	nee
9430406_B	Meester F A van Hallweg 72	4,5	63,36	-	63,36	62,28	-1,08	nee
430406_B	Meester F A van Hallweg 74	4,5	43,83	-	48,00	45,76	-2,24	nee
9430406_B	Meester F A van Hallweg 74	4,5	63,36	-	63,36	62,28	-1,08	nee
430406_B	Meester F A van Hallweg 76	4,5	43,83	-	48,00	45,76	-2,24	nee
9430406_B	Meester F A van Hallweg 76	4,5	63,36	-	63,36	62,28	-1,08	nee
430406_B	Meester F A van Hallweg 78	4,5	43,83	-	48,00	45,76	-2,24	nee
9430406_B	Meester F A van Hallweg 78	4,5	63,36	-	63,36	62,28	-1,08	nee
430401_C	Meester F A van Hallweg 80	7,5	58,02	-	58,02	57,86	-0,16	nee
430414_C	Meester F A van Hallweg 80	7,5	43,79	-	48,00	46,88	-1,12	nee
9430414_C	Meester F A van Hallweg 80	7,5	62,98	-	62,98	62,94	-0,04	nee
430414_C	Meester F A van Hallweg 82	7,5	43,79	-	48,00	46,88	-1,12	nee
9430414_C	Meester F A van Hallweg 82	7,5	62,98	-	62,98	62,94	-0,04	nee
430414_C	Meester F A van Hallweg 84	7,5	43,79	-	48,00	46,88	-1,12	nee
9430414_C	Meester F A van Hallweg 84	7,5	62,98	-	62,98	62,94	-0,04	nee
430414_C	Meester F A van Hallweg 86	7,5	43,79	-	48,00	46,88	-1,12	nee
9430414_C	Meester F A van Hallweg 86	7,5	62,98	-	62,98	62,94	-0,04	nee
430414_C	Meester F A van Hallweg 88	7,5	43,79	-	48,00	46,88	-1,12	nee

9430414_C	Meester F A van Hallweg 88	7,5	62,98	-	62,98	62,94	-0,04	nee
430406_C	Meester F A van Hallweg 90	7,5	44,90	-	48,00	46,48	-1,52	nee
9430406_C	Meester F A van Hallweg 90	7,5	63,38	-	63,38	62,40	-0,98	nee
430406_C	Meester F A van Hallweg 92	7,5	44,90	-	48,00	46,48	-1,52	nee
9430406_C	Meester F A van Hallweg 92	7,5	63,38	-	63,38	62,40	-0,98	nee
430406_C	Meester F A van Hallweg 94	7,5	44,90	-	48,00	46,48	-1,52	nee
9430406_C	Meester F A van Hallweg 94	7,5	63,38	-	63,38	62,40	-0,98	nee
430406_C	Meester F A van Hallweg 96	7,5	44,90	-	48,00	46,48	-1,52	nee
9430406_C	Meester F A van Hallweg 96	7,5	63,38	-	63,38	62,40	-0,98	nee
430406_C	Meester F A van Hallweg 98	7,5	44,90	-	48,00	46,48	-1,52	nee
9430406_C	Meester F A van Hallweg 98	7,5	63,38	-	63,38	62,40	-0,98	nee
430275_A	Meester Troelstralaan 11	1,5	32,42	-	48,00	33,33	-14,67	nee
430275_B	Meester Troelstralaan 11	4,5	34,82	-	48,00	35,73	-12,27	nee
430275_C	Meester Troelstralaan 11	7,5	37,27	-	48,00	38,48	-9,52	nee
430275_A	Meester Troelstralaan 13	1,5	32,42	-	48,00	33,33	-14,67	nee
430275_B	Meester Troelstralaan 13	4,5	34,82	-	48,00	35,73	-12,27	nee
430275_C	Meester Troelstralaan 13	7,5	37,27	-	48,00	38,48	-9,52	nee
430275_A	Meester Troelstralaan 15	1,5	32,42	-	48,00	33,33	-14,67	nee
430275_B	Meester Troelstralaan 15	4,5	34,82	-	48,00	35,73	-12,27	nee
430275_C	Meester Troelstralaan 15	7,5	37,27	-	48,00	38,48	-9,52	nee
430275_A	Meester Troelstralaan 17	1,5	32,42	-	48,00	33,33	-14,67	nee
430275_B	Meester Troelstralaan 17	4,5	34,82	-	48,00	35,73	-12,27	nee
430275_C	Meester Troelstralaan 17	7,5	37,27	-	48,00	38,48	-9,52	nee
430275_A	Meester Troelstralaan 19	1,5	32,42	-	48,00	33,33	-14,67	nee
430275_B	Meester Troelstralaan 19	4,5	34,82	-	48,00	35,73	-12,27	nee
430275_C	Meester Troelstralaan 19	7,5	37,27	-	48,00	38,48	-9,52	nee
430275_A	Meester Troelstralaan 21	1,5	32,42	-	48,00	33,33	-14,67	nee
430275_B	Meester Troelstralaan 21	4,5	34,82	-	48,00	35,73	-12,27	nee
430275_C	Meester Troelstralaan 21	7,5	37,27	-	48,00	38,48	-9,52	nee
430275_A	Meester Troelstralaan 23	1,5	32,42	-	48,00	33,33	-14,67	nee
430275_B	Meester Troelstralaan 23	4,5	34,82	-	48,00	35,73	-12,27	nee
430275_C	Meester Troelstralaan 23	7,5	37,27	-	48,00	38,48	-9,52	nee
430275_A	Meester Troelstralaan 25	1,5	32,42	-	48,00	33,33	-14,67	nee
430275_B	Meester Troelstralaan 25	4,5	34,82	-	48,00	35,73	-12,27	nee
430275_C	Meester Troelstralaan 25	7,5	37,27	-	48,00	38,48	-9,52	nee
430275_A	Meester Troelstralaan 27	1,5	32,42	-	48,00	33,33	-14,67	nee
430275_B	Meester Troelstralaan 27	4,5	34,82	-	48,00	35,73	-12,27	nee
430275_C	Meester Troelstralaan 27	7,5	37,27	-	48,00	38,48	-9,52	nee
430275_A	Meester Troelstralaan 29	1,5	32,42	-	48,00	33,33	-14,67	nee
430275_B	Meester Troelstralaan 29	4,5	34,82	-	48,00	35,73	-12,27	nee
430275_C	Meester Troelstralaan 29	7,5	37,27	-	48,00	38,48	-9,52	nee
430275_A	Meester Troelstralaan 31	1,5	32,42	-	48,00	33,33	-14,67	nee
430275_B	Meester Troelstralaan 31	4,5	34,82	-	48,00	35,73	-12,27	nee
430275_C	Meester Troelstralaan 31	7,5	37,27	-	48,00	38,48	-9,52	nee
430276_A	Meester Troelstralaan 33	1,5	31,96	-	48,00	32,49	-15,51	nee
430276_B	Meester Troelstralaan 33	4,5	33,41	-	48,00	33,93	-14,07	nee
430276_C	Meester Troelstralaan 33	7,5	34,21	-	48,00	34,72	-13,28	nee
430273_A	Meester Troelstralaan 49	1,5	49,80	-	49,80	50,02	0,22	nee
430273_B	Meester Troelstralaan 49	4,5	51,08	-	51,08	51,34	0,26	nee

430273_C	Meester Troelstralaan 49	7,5	52,03	-	52,03	52,29	0,26	nee
9430273_A	Meester Troelstralaan 49	1,5	51,20	-	51,20	51,35	0,15	nee
9430273_B	Meester Troelstralaan 49	4,5	52,46	-	52,46	52,62	0,16	nee
9430273_C	Meester Troelstralaan 49	7,5	53,52	-	53,52	53,69	0,17	nee
430273_A	Meester Troelstralaan 51	1,5	49,80	-	49,80	50,02	0,22	nee
430273_B	Meester Troelstralaan 51	4,5	51,08	-	51,08	51,34	0,26	nee
430273_C	Meester Troelstralaan 51	7,5	52,03	-	52,03	52,29	0,26	nee
9430273_A	Meester Troelstralaan 51	1,5	51,20	-	51,20	51,35	0,15	nee
9430273_B	Meester Troelstralaan 51	4,5	52,46	-	52,46	52,62	0,16	nee
9430273_C	Meester Troelstralaan 51	7,5	53,52	-	53,52	53,69	0,17	nee
430273_A	Meester Troelstralaan 53	1,5	49,80	-	49,80	50,02	0,22	nee
430273_B	Meester Troelstralaan 53	4,5	51,08	-	51,08	51,34	0,26	nee
430273_C	Meester Troelstralaan 53	7,5	52,03	-	52,03	52,29	0,26	nee
9430273_A	Meester Troelstralaan 53	1,5	51,20	-	51,20	51,35	0,15	nee
9430273_B	Meester Troelstralaan 53	4,5	52,46	-	52,46	52,62	0,16	nee
9430273_C	Meester Troelstralaan 53	7,5	53,52	-	53,52	53,69	0,17	nee
430273_A	Meester Troelstralaan 55	1,5	49,80	-	49,80	50,02	0,22	nee
430273_B	Meester Troelstralaan 55	4,5	51,08	-	51,08	51,34	0,26	nee
430273_C	Meester Troelstralaan 55	7,5	52,03	-	52,03	52,29	0,26	nee
9430273_A	Meester Troelstralaan 55	1,5	51,20	-	51,20	51,35	0,15	nee
9430273_B	Meester Troelstralaan 55	4,5	52,46	-	52,46	52,62	0,16	nee
9430273_C	Meester Troelstralaan 55	7,5	53,52	-	53,52	53,69	0,17	nee
430275_A	Meester Troelstralaan 9	1,5	32,42	-	48,00	33,33	-14,67	nee
430275_B	Meester Troelstralaan 9	4,5	34,82	-	48,00	35,73	-12,27	nee
430275_C	Meester Troelstralaan 9	7,5	37,27	-	48,00	38,48	-9,52	nee
433351_A	Nieuw Loopveld 10	1,5	30,58	-	48,00	31,41	-16,59	nee
4000087_A	Mr. P.J.M. Aalberselaan 2	1,5	48,55	52,00	48,55	48,79	0,24	nee
4000087_B	Mr. P.J.M. Aalberselaan 2	4,5	49,68	52,00	49,68	49,93	0,25	nee
4000087_C	Mr. P.J.M. Aalberselaan 2	7,5	50,97	52,00	50,97	51,22	0,25	nee
94000087_A	Mr. P.J.M. Aalberselaan 2	1,5	51,40	52,00	51,40	51,42	0,02	nee
94000087_B	Mr. P.J.M. Aalberselaan 2	4,5	52,40	52,00	52,00	52,41	0,41	nee
94000087_C	Mr. P.J.M. Aalberselaan 2	7,5	53,43	52,00	52,00	53,46	1,46	nee
433351_B	Nieuw Loopveld 10	4,5	31,32	-	48,00	32,19	-15,81	nee
433351_C	Nieuw Loopveld 10	7,5	32,36	-	48,00	33,28	-14,72	nee
433351_D	Nieuw Loopveld 10	10,5	34,12	-	48,00	35,17	-12,83	nee
433351_A	Nieuw Loopveld 12	1,5	30,58	-	48,00	31,41	-16,59	nee
433351_B	Nieuw Loopveld 12	4,5	31,32	-	48,00	32,19	-15,81	nee
433351_C	Nieuw Loopveld 12	7,5	32,36	-	48,00	33,28	-14,72	nee
433351_D	Nieuw Loopveld 12	10,5	34,12	-	48,00	35,17	-12,83	nee
433351_A	Nieuw Loopveld 14	1,5	30,58	-	48,00	31,41	-16,59	nee
433351_B	Nieuw Loopveld 14	4,5	31,32	-	48,00	32,19	-15,81	nee
433351_C	Nieuw Loopveld 14	7,5	32,36	-	48,00	33,28	-14,72	nee
433351_D	Nieuw Loopveld 14	10,5	34,12	-	48,00	35,17	-12,83	nee
433356_A	Nieuw Loopveld 2	1,5	28,42	-	48,00	29,32	-18,68	nee
433356_B	Nieuw Loopveld 2	4,5	29,26	-	48,00	30,22	-17,78	nee
433356_C	Nieuw Loopveld 2	7,5	30,57	-	48,00	31,66	-16,34	nee
433356_A	Nieuw Loopveld 3	1,5	28,42	-	48,00	29,32	-18,68	nee
433356_B	Nieuw Loopveld 3	4,5	29,26	-	48,00	30,22	-17,78	nee
433356_C	Nieuw Loopveld 3	7,5	30,57	-	48,00	31,66	-16,34	nee
433356_A	Nieuw Loopveld 4	1,5	28,42	-	48,00	29,32	-18,68	nee
433356_B	Nieuw Loopveld 4	4,5	29,26	-	48,00	30,22	-17,78	nee
433356_C	Nieuw Loopveld 4	7,5	30,57	-	48,00	31,66	-16,34	nee
433356_A	Nieuw Loopveld 6	1,5	28,42	-	48,00	29,32	-18,68	nee
433356_B	Nieuw Loopveld 6	4,5	29,26	-	48,00	30,22	-17,78	nee
433356_C	Nieuw Loopveld 6	7,5	30,57	-	48,00	31,66	-16,34	nee
433356_A	Nieuw Loopveld 8	1,5	28,42	-	48,00	29,32	-18,68	nee
433356_B	Nieuw Loopveld 8	4,5	29,26	-	48,00	30,22	-17,78	nee
433356_C	Nieuw Loopveld 8	7,5	30,57	-	48,00	31,66	-16,34	nee
432685_A	Nieuwenhuysenlaan 1	1,5	27,82	-	48,00	27,43	-20,57	nee

432685_B	Nieuwenhuysenlaan 1	4,5	30,55	-	48,00	30,29	-17,71	nee
432685_C	Nieuwenhuysenlaan 1	7,5	32,57	-	48,00	32,50	-15,50	nee
432683_A	Nieuwenhuysenlaan 10	1,5	27,71	-	48,00	27,65	-20,35	nee
432683_B	Nieuwenhuysenlaan 10	4,5	30,07	-	48,00	30,27	-17,73	nee
432683_C	Nieuwenhuysenlaan 10	7,5	31,33	-	48,00	32,49	-15,51	nee
432685_A	Nieuwenhuysenlaan 11	1,5	27,82	-	48,00	27,43	-20,57	nee
432685_B	Nieuwenhuysenlaan 11	4,5	30,55	-	48,00	30,29	-17,71	nee
432685_C	Nieuwenhuysenlaan 11	7,5	32,57	-	48,00	32,50	-15,50	nee
432674_A	Nieuwenhuysenlaan 12	1,5	30,30	-	48,00	29,70	-18,30	nee
432674_B	Nieuwenhuysenlaan 12	4,5	31,79	-	48,00	31,33	-16,67	nee
432674_C	Nieuwenhuysenlaan 12	7,5	33,41	-	48,00	33,06	-14,94	nee
432675_A	Nieuwenhuysenlaan 13	1,5	30,78	-	48,00	30,33	-17,67	nee
432675_B	Nieuwenhuysenlaan 13	4,5	32,85	-	48,00	32,57	-15,43	nee
432675_C	Nieuwenhuysenlaan 13	7,5	34,79	-	48,00	34,82	-13,18	nee
432674_A	Nieuwenhuysenlaan 14	1,5	30,30	-	48,00	29,70	-18,30	nee
432674_B	Nieuwenhuysenlaan 14	4,5	31,79	-	48,00	31,33	-16,67	nee
432674_C	Nieuwenhuysenlaan 14	7,5	33,41	-	48,00	33,06	-14,94	nee
432675_A	Nieuwenhuysenlaan 15	1,5	30,78	-	48,00	30,33	-17,67	nee
432675_B	Nieuwenhuysenlaan 15	4,5	32,85	-	48,00	32,57	-15,43	nee
432675_C	Nieuwenhuysenlaan 15	7,5	34,79	-	48,00	34,82	-13,18	nee
432674_A	Nieuwenhuysenlaan 16	1,5	30,30	-	48,00	29,70	-18,30	nee
432674_B	Nieuwenhuysenlaan 16	4,5	31,79	-	48,00	31,33	-16,67	nee
432674_C	Nieuwenhuysenlaan 16	7,5	33,41	-	48,00	33,06	-14,94	nee
432675_A	Nieuwenhuysenlaan 17	1,5	30,78	-	48,00	30,33	-17,67	nee
432675_B	Nieuwenhuysenlaan 17	4,5	32,85	-	48,00	32,57	-15,43	nee
432675_C	Nieuwenhuysenlaan 17	7,5	34,79	-	48,00	34,82	-13,18	nee
432674_A	Nieuwenhuysenlaan 18	1,5	30,30	-	48,00	29,70	-18,30	nee
432674_B	Nieuwenhuysenlaan 18	4,5	31,79	-	48,00	31,33	-16,67	nee
432674_C	Nieuwenhuysenlaan 18	7,5	33,41	-	48,00	33,06	-14,94	nee
432675_A	Nieuwenhuysenlaan 19	1,5	30,78	-	48,00	30,33	-17,67	nee
432675_B	Nieuwenhuysenlaan 19	4,5	32,85	-	48,00	32,57	-15,43	nee
432675_C	Nieuwenhuysenlaan 19	7,5	34,79	-	48,00	34,82	-13,18	nee
432683_A	Nieuwenhuysenlaan 2	1,5	27,71	-	48,00	27,65	-20,35	nee
432683_B	Nieuwenhuysenlaan 2	4,5	30,07	-	48,00	30,27	-17,73	nee
432683_C	Nieuwenhuysenlaan 2	7,5	31,33	-	48,00	32,49	-15,51	nee
432674_A	Nieuwenhuysenlaan 20	1,5	30,30	-	48,00	29,70	-18,30	nee
432674_B	Nieuwenhuysenlaan 20	4,5	31,79	-	48,00	31,33	-16,67	nee
432674_C	Nieuwenhuysenlaan 20	7,5	33,41	-	48,00	33,06	-14,94	nee
432675_A	Nieuwenhuysenlaan 21	1,5	30,78	-	48,00	30,33	-17,67	nee
432675_B	Nieuwenhuysenlaan 21	4,5	32,85	-	48,00	32,57	-15,43	nee
432675_C	Nieuwenhuysenlaan 21	7,5	34,79	-	48,00	34,82	-13,18	nee
432674_A	Nieuwenhuysenlaan 22	1,5	30,30	-	48,00	29,70	-18,30	nee
432674_B	Nieuwenhuysenlaan 22	4,5	31,79	-	48,00	31,33	-16,67	nee
432674_C	Nieuwenhuysenlaan 22	7,5	33,41	-	48,00	33,06	-14,94	nee
432675_A	Nieuwenhuysenlaan 23	1,5	30,78	-	48,00	30,33	-17,67	nee
432675_B	Nieuwenhuysenlaan 23	4,5	32,85	-	48,00	32,57	-15,43	nee
432675_C	Nieuwenhuysenlaan 23	7,5	34,79	-	48,00	34,82	-13,18	nee
432661_A	Nieuwenhuysenlaan 24	1,5	30,64	-	48,00	30,21	-17,79	nee
432661_B	Nieuwenhuysenlaan 24	4,5	32,40	-	48,00	32,06	-15,94	nee
432661_C	Nieuwenhuysenlaan 24	7,5	34,12	-	48,00	33,88	-14,12	nee
432662_A	Nieuwenhuysenlaan 25	1,5	31,81	-	48,00	31,44	-16,56	nee
432662_B	Nieuwenhuysenlaan 25	4,5	33,98	-	48,00	33,67	-14,33	nee
432662_C	Nieuwenhuysenlaan 25	7,5	36,05	-	48,00	35,96	-12,04	nee
432661_A	Nieuwenhuysenlaan 26	1,5	30,64	-	48,00	30,21	-17,79	nee
432661_B	Nieuwenhuysenlaan 26	4,5	32,40	-	48,00	32,06	-15,94	nee
432661_C	Nieuwenhuysenlaan 26	7,5	34,12	-	48,00	33,88	-14,12	nee
432662_A	Nieuwenhuysenlaan 27	1,5	31,81	-	48,00	31,44	-16,56	nee
432662_B	Nieuwenhuysenlaan 27	4,5	33,98	-	48,00	33,67	-14,33	nee
432662_C	Nieuwenhuysenlaan 27	7,5	36,05	-	48,00	35,96	-12,04	nee

432661_A	Nieuwenhuysenlaan 28	1,5	30,64	-	48,00	30,21	-17,79	nee
432661_B	Nieuwenhuysenlaan 28	4,5	32,40	-	48,00	32,06	-15,94	nee
432661_C	Nieuwenhuysenlaan 28	7,5	34,12	-	48,00	33,88	-14,12	nee
432662_A	Nieuwenhuysenlaan 29	1,5	31,81	-	48,00	31,44	-16,56	nee
432662_B	Nieuwenhuysenlaan 29	4,5	33,98	-	48,00	33,67	-14,33	nee
432662_C	Nieuwenhuysenlaan 29	7,5	36,05	-	48,00	35,96	-12,04	nee
432685_A	Nieuwenhuysenlaan 3	1,5	27,82	-	48,00	27,43	-20,57	nee
432685_B	Nieuwenhuysenlaan 3	4,5	30,55	-	48,00	30,29	-17,71	nee
432685_C	Nieuwenhuysenlaan 3	7,5	32,57	-	48,00	32,50	-15,50	nee
432661_A	Nieuwenhuysenlaan 30	1,5	30,64	-	48,00	30,21	-17,79	nee
432661_B	Nieuwenhuysenlaan 30	4,5	32,40	-	48,00	32,06	-15,94	nee
432661_C	Nieuwenhuysenlaan 30	7,5	34,12	-	48,00	33,88	-14,12	nee
432662_A	Nieuwenhuysenlaan 31	1,5	31,81	-	48,00	31,44	-16,56	nee
432662_B	Nieuwenhuysenlaan 31	4,5	33,98	-	48,00	33,67	-14,33	nee
432662_C	Nieuwenhuysenlaan 31	7,5	36,05	-	48,00	35,96	-12,04	nee
432661_A	Nieuwenhuysenlaan 32	1,5	30,64	-	48,00	30,21	-17,79	nee
432661_B	Nieuwenhuysenlaan 32	4,5	32,40	-	48,00	32,06	-15,94	nee
432661_C	Nieuwenhuysenlaan 32	7,5	34,12	-	48,00	33,88	-14,12	nee
432662_A	Nieuwenhuysenlaan 33	1,5	31,81	-	48,00	31,44	-16,56	nee
432662_B	Nieuwenhuysenlaan 33	4,5	33,98	-	48,00	33,67	-14,33	nee
432662_C	Nieuwenhuysenlaan 33	7,5	36,05	-	48,00	35,96	-12,04	nee
432661_A	Nieuwenhuysenlaan 34	1,5	30,64	-	48,00	30,21	-17,79	nee
432661_B	Nieuwenhuysenlaan 34	4,5	32,40	-	48,00	32,06	-15,94	nee
432661_C	Nieuwenhuysenlaan 34	7,5	34,12	-	48,00	33,88	-14,12	nee
432662_A	Nieuwenhuysenlaan 35	1,5	31,81	-	48,00	31,44	-16,56	nee
432662_B	Nieuwenhuysenlaan 35	4,5	33,98	-	48,00	33,67	-14,33	nee
432662_C	Nieuwenhuysenlaan 35	7,5	36,05	-	48,00	35,96	-12,04	nee
432648_A	Nieuwenhuysenlaan 36A	1,5	31,30	-	48,00	31,05	-16,95	nee
432648_B	Nieuwenhuysenlaan 36A	4,5	33,19	-	48,00	33,01	-14,99	nee
432648_C	Nieuwenhuysenlaan 36A	7,5	35,97	-	48,00	36,42	-11,58	nee
432648_A	Nieuwenhuysenlaan 36B	1,5	31,30	-	48,00	31,05	-16,95	nee
432648_B	Nieuwenhuysenlaan 36B	4,5	33,19	-	48,00	33,01	-14,99	nee
432648_C	Nieuwenhuysenlaan 36B	7,5	35,97	-	48,00	36,42	-11,58	nee
432648_A	Nieuwenhuysenlaan 36C	1,5	31,30	-	48,00	31,05	-16,95	nee
432648_B	Nieuwenhuysenlaan 36C	4,5	33,19	-	48,00	33,01	-14,99	nee
432648_C	Nieuwenhuysenlaan 36C	7,5	35,97	-	48,00	36,42	-11,58	nee
432648_A	Nieuwenhuysenlaan 36D	1,5	31,30	-	48,00	31,05	-16,95	nee
432648_B	Nieuwenhuysenlaan 36D	4,5	33,19	-	48,00	33,01	-14,99	nee
432648_C	Nieuwenhuysenlaan 36D	7,5	35,97	-	48,00	36,42	-11,58	nee
432645_A	Nieuwenhuysenlaan 37	1,5	31,32	-	48,00	31,50	-16,50	nee
432645_B	Nieuwenhuysenlaan 37	4,5	33,20	-	48,00	33,49	-14,51	nee
432645_C	Nieuwenhuysenlaan 37	7,5	35,30	-	48,00	36,37	-11,63	nee
432648_A	Nieuwenhuysenlaan 38	1,5	31,30	-	48,00	31,05	-16,95	nee
432648_B	Nieuwenhuysenlaan 38	4,5	33,19	-	48,00	33,01	-14,99	nee
432648_C	Nieuwenhuysenlaan 38	7,5	35,97	-	48,00	36,42	-11,58	nee
432645_A	Nieuwenhuysenlaan 39	1,5	31,32	-	48,00	31,50	-16,50	nee
432645_B	Nieuwenhuysenlaan 39	4,5	33,20	-	48,00	33,49	-14,51	nee
432645_C	Nieuwenhuysenlaan 39	7,5	35,30	-	48,00	36,37	-11,63	nee
432683_A	Nieuwenhuysenlaan 4	1,5	27,71	-	48,00	27,65	-20,35	nee
432683_B	Nieuwenhuysenlaan 4	4,5	30,07	-	48,00	30,27	-17,73	nee
432683_C	Nieuwenhuysenlaan 4	7,5	31,33	-	48,00	32,49	-15,51	nee
432648_A	Nieuwenhuysenlaan 40	1,5	31,30	-	48,00	31,05	-16,95	nee
432648_B	Nieuwenhuysenlaan 40	4,5	33,19	-	48,00	33,01	-14,99	nee
432648_C	Nieuwenhuysenlaan 40	7,5	35,97	-	48,00	36,42	-11,58	nee
432645_A	Nieuwenhuysenlaan 41	1,5	31,32	-	48,00	31,50	-16,50	nee
432645_B	Nieuwenhuysenlaan 41	4,5	33,20	-	48,00	33,49	-14,51	nee
432645_C	Nieuwenhuysenlaan 41	7,5	35,30	-	48,00	36,37	-11,63	nee
432648_A	Nieuwenhuysenlaan 42	1,5	31,30	-	48,00	31,05	-16,95	nee
432648_B	Nieuwenhuysenlaan 42	4,5	33,19	-	48,00	33,01	-14,99	nee

432648_C	Nieuwenhuysenlaan 42	7,5	35,97	-	48,00	36,42	-11,58	nee
432645_A	Nieuwenhuysenlaan 43	1,5	31,32	-	48,00	31,50	-16,50	nee
432645_B	Nieuwenhuysenlaan 43	4,5	33,20	-	48,00	33,49	-14,51	nee
432645_C	Nieuwenhuysenlaan 43	7,5	35,30	-	48,00	36,37	-11,63	nee
432648_A	Nieuwenhuysenlaan 44	1,5	31,30	-	48,00	31,05	-16,95	nee
432648_B	Nieuwenhuysenlaan 44	4,5	33,19	-	48,00	33,01	-14,99	nee
432648_C	Nieuwenhuysenlaan 44	7,5	35,97	-	48,00	36,42	-11,58	nee
432645_A	Nieuwenhuysenlaan 45	1,5	31,32	-	48,00	31,50	-16,50	nee
432645_B	Nieuwenhuysenlaan 45	4,5	33,20	-	48,00	33,49	-14,51	nee
432645_C	Nieuwenhuysenlaan 45	7,5	35,30	-	48,00	36,37	-11,63	nee
432648_A	Nieuwenhuysenlaan 46	1,5	31,30	-	48,00	31,05	-16,95	nee
432648_B	Nieuwenhuysenlaan 46	4,5	33,19	-	48,00	33,01	-14,99	nee
432648_C	Nieuwenhuysenlaan 46	7,5	35,97	-	48,00	36,42	-11,58	nee
432645_A	Nieuwenhuysenlaan 47	1,5	31,32	-	48,00	31,50	-16,50	nee
432645_B	Nieuwenhuysenlaan 47	4,5	33,20	-	48,00	33,49	-14,51	nee
432645_C	Nieuwenhuysenlaan 47	7,5	35,30	-	48,00	36,37	-11,63	nee
432648_A	Nieuwenhuysenlaan 48	1,5	31,30	-	48,00	31,05	-16,95	nee
432648_B	Nieuwenhuysenlaan 48	4,5	33,19	-	48,00	33,01	-14,99	nee
432648_C	Nieuwenhuysenlaan 48	7,5	35,97	-	48,00	36,42	-11,58	nee
432685_A	Nieuwenhuysenlaan 5	1,5	27,82	-	48,00	27,43	-20,57	nee
432685_B	Nieuwenhuysenlaan 5	4,5	30,55	-	48,00	30,29	-17,71	nee
432685_C	Nieuwenhuysenlaan 5	7,5	32,57	-	48,00	32,50	-15,50	nee
432648_A	Nieuwenhuysenlaan 50	1,5	31,30	-	48,00	31,05	-16,95	nee
432648_B	Nieuwenhuysenlaan 50	4,5	33,19	-	48,00	33,01	-14,99	nee
432648_C	Nieuwenhuysenlaan 50	7,5	35,97	-	48,00	36,42	-11,58	nee
432683_A	Nieuwenhuysenlaan 6	1,5	27,71	-	48,00	27,65	-20,35	nee
432683_B	Nieuwenhuysenlaan 6	4,5	30,07	-	48,00	30,27	-17,73	nee
432683_C	Nieuwenhuysenlaan 6	7,5	31,33	-	48,00	32,49	-15,51	nee
432685_A	Nieuwenhuysenlaan 7	1,5	27,82	-	48,00	27,43	-20,57	nee
432685_B	Nieuwenhuysenlaan 7	4,5	30,55	-	48,00	30,29	-17,71	nee
432685_C	Nieuwenhuysenlaan 7	7,5	32,57	-	48,00	32,50	-15,50	nee
432683_A	Nieuwenhuysenlaan 8	1,5	27,71	-	48,00	27,65	-20,35	nee
432683_B	Nieuwenhuysenlaan 8	4,5	30,07	-	48,00	30,27	-17,73	nee
432683_C	Nieuwenhuysenlaan 8	7,5	31,33	-	48,00	32,49	-15,51	nee
432685_A	Nieuwenhuysenlaan 9	1,5	27,82	-	48,00	27,43	-20,57	nee
432685_B	Nieuwenhuysenlaan 9	4,5	30,55	-	48,00	30,29	-17,71	nee
432685_C	Nieuwenhuysenlaan 9	7,5	32,57	-	48,00	32,50	-15,50	nee
432213_A	Ouderkerkerlaan 12	1,5	33,20	-	48,00	35,47	-12,53	nee
432213_B	Ouderkerkerlaan 12	4,5	35,75	-	48,00	39,46	-8,54	nee
432212_A	Ouderkerkerlaan 13	1,5	29,46	-	48,00	30,77	-17,23	nee
432212_B	Ouderkerkerlaan 13	4,5	34,65	-	48,00	36,64	-11,36	nee
433414_A	Ouderkerkerlaan 14	1,5	37,30	-	48,00	39,94	-8,06	nee
433414_B	Ouderkerkerlaan 14	4,5	37,95	-	48,00	41,25	-6,75	nee
433415_A	Ouderkerkerlaan 15	1,5	38,19	-	48,00	40,40	-7,60	nee
433415_B	Ouderkerkerlaan 15	4,5	39,34	-	48,00	41,96	-6,04	nee
432210_A	Ouderkerkerlaan 17	1,5	33,32	-	48,00	37,53	-10,47	nee
432210_B	Ouderkerkerlaan 17	4,5	36,34	-	48,00	40,42	-7,58	nee
432210_A	Ouderkerkerlaan 18	1,5	33,32	-	48,00	37,53	-10,47	nee
432210_B	Ouderkerkerlaan 18	4,5	36,34	-	48,00	40,42	-7,58	nee
432209_A	Ouderkerkerlaan 20	1,5	40,93	-	48,00	43,60	-4,40	nee
432211_A	Ouderkerkerlaan 19	1,5	39,53	-	48,00	41,88	-6,12	nee
432211_B	Ouderkerkerlaan 19	4,5	41,05	-	48,00	43,83	-4,17	nee
432211_C	Ouderkerkerlaan 19	7,5	41,84	-	48,00	44,55	-3,45	nee
432209_B	Ouderkerkerlaan 20	4,5	43,44	-	48,00	45,60	-2,40	nee
432208_A	Ouderkerkerlaan 21	1,5	39,13	-	48,00	42,68	-5,32	nee
432208_B	Ouderkerkerlaan 21	4,5	43,77	-	48,00	45,81	-2,19	nee
432208_C	Ouderkerkerlaan 21	7,5	44,96	-	48,00	46,48	-1,52	nee
432207_A	Ouderkerkerlaan 22	1,5	38,16	-	48,00	40,22	-7,78	nee
432207_B	Ouderkerkerlaan 22	4,5	43,88	-	48,00	46,15	-1,85	nee

432207_C	Ouderkerkerlaan 22	7,5	45,39	-	48,00	47,02	-0,98	nee
432207_A	Ouderkerkerlaan 23	1,5	38,16	-	48,00	40,22	-7,78	nee
432207_B	Ouderkerkerlaan 23	4,5	43,88	-	48,00	46,15	-1,85	nee
432207_C	Ouderkerkerlaan 23	7,5	45,39	-	48,00	47,02	-0,98	nee
432206_A	Ouderkerkerlaan 25	1,5	40,24	-	48,00	42,31	-5,69	nee
432206_B	Ouderkerkerlaan 25	4,5	45,51	-	48,00	47,47	-0,53	nee
432206_C	Ouderkerkerlaan 25	7,5	46,84	-	48,00	48,18	0,18	nee
432206_A	Ouderkerkerlaan 26	1,5	40,24	-	48,00	42,31	-5,69	nee
432206_B	Ouderkerkerlaan 26	4,5	45,51	-	48,00	47,47	-0,53	nee
432206_C	Ouderkerkerlaan 26	7,5	46,84	-	48,00	48,18	0,18	nee
432205_A	Ouderkerkerlaan 27	1,5	42,81	-	48,00	44,96	-3,04	nee
432205_B	Ouderkerkerlaan 27	4,5	45,95	-	48,00	47,54	-0,46	nee
432205_C	Ouderkerkerlaan 27	7,5	47,34	-	48,00	48,34	0,34	nee
9432205_A	Ouderkerkerlaan 27	1,5	48,20	-	48,20	47,40	-0,80	nee
9432205_B	Ouderkerkerlaan 27	4,5	48,76	-	48,76	48,05	-0,71	nee
9432205_C	Ouderkerkerlaan 27	7,5	49,76	-	49,76	49,26	-0,50	nee
432205_A	Ouderkerkerlaan 28	1,5	42,81	-	48,00	44,96	-3,04	nee
432205_B	Ouderkerkerlaan 28	4,5	45,95	-	48,00	47,54	-0,46	nee
432205_C	Ouderkerkerlaan 28	7,5	47,34	-	48,00	48,34	0,34	nee
9432205_A	Ouderkerkerlaan 28	1,5	48,20	-	48,20	47,40	-0,80	nee
9432205_B	Ouderkerkerlaan 28	4,5	48,76	-	48,76	48,05	-0,71	nee
9432205_C	Ouderkerkerlaan 28	7,5	49,76	-	49,76	49,26	-0,50	nee
432204_A	Ouderkerkerlaan 29	1,5	45,15	-	48,00	46,11	-1,89	nee
432204_B	Ouderkerkerlaan 29	4,5	47,88	-	48,00	48,93	0,93	nee
432204_C	Ouderkerkerlaan 29	7,5	48,97	-	48,97	49,73	0,76	nee
9432204_A	Ouderkerkerlaan 29	1,5	51,01	-	51,01	50,11	-0,90	nee
9432204_B	Ouderkerkerlaan 29	4,5	51,77	-	51,77	50,88	-0,89	nee
9432204_C	Ouderkerkerlaan 29	7,5	52,91	-	52,91	52,20	-0,71	nee
432204_A	Ouderkerkerlaan 30	1,5	45,15	-	48,00	46,11	-1,89	nee
432204_B	Ouderkerkerlaan 30	4,5	47,88	-	48,00	48,93	0,93	nee
432204_C	Ouderkerkerlaan 30	7,5	48,97	-	48,97	49,73	0,76	nee
9432204_A	Ouderkerkerlaan 30	1,5	51,01	-	51,01	50,11	-0,90	nee
9432204_B	Ouderkerkerlaan 30	4,5	51,77	-	51,77	50,88	-0,89	nee
9432204_C	Ouderkerkerlaan 30	7,5	52,91	-	52,91	52,20	-0,71	nee
432204_A	Ouderkerkerlaan 31	1,5	45,15	-	48,00	46,11	-1,89	nee
432204_B	Ouderkerkerlaan 31	4,5	47,88	-	48,00	48,93	0,93	nee
432204_C	Ouderkerkerlaan 31	7,5	48,97	-	48,97	49,73	0,76	nee
9432204_A	Ouderkerkerlaan 31	1,5	51,01	-	51,01	50,11	-0,90	nee
9432204_B	Ouderkerkerlaan 31	4,5	51,77	-	51,77	50,88	-0,89	nee
9432204_C	Ouderkerkerlaan 31	7,5	52,91	-	52,91	52,20	-0,71	nee
432203_A	Ouderkerkerlaan 32	1,5	49,68	-	49,68	50,44	0,76	nee
432203_B	Ouderkerkerlaan 32	4,5	50,77	-	50,77	51,25	0,48	nee
9432203_A	Ouderkerkerlaan 32	1,5	53,05	-	53,05	52,16	-0,89	nee
9432203_B	Ouderkerkerlaan 32	4,5	54,03	-	54,03	53,13	-0,90	nee
432203_A	Ouderkerkerlaan 33	1,5	49,68	-	49,68	50,44	0,76	nee
432203_B	Ouderkerkerlaan 33	4,5	50,77	-	50,77	51,25	0,48	nee
9432203_A	Ouderkerkerlaan 33	1,5	53,05	-	53,05	52,16	-0,89	nee
9432203_B	Ouderkerkerlaan 33	4,5	54,03	-	54,03	53,13	-0,90	nee
432202_A	Ouderkerkerlaan 34	1,5	51,15	-	51,15	51,36	0,21	nee
432202_B	Ouderkerkerlaan 34	4,5	52,59	-	52,59	52,71	0,12	nee
432202_C	Ouderkerkerlaan 34	7,5	53,25	-	53,25	53,43	0,18	nee
9432202_A	Ouderkerkerlaan 34	1,5	55,10	-	55,10	54,16	-0,94	nee
9432202_B	Ouderkerkerlaan 34	4,5	56,42	-	56,42	55,50	-0,92	nee
9432202_C	Ouderkerkerlaan 34	7,5	57,06	-	57,06	56,23	-0,83	nee
432201_A	Ouderkerkerlaan 35	1,5	53,81	-	53,81	53,57	-0,24	nee
432201_B	Ouderkerkerlaan 35	4,5	55,36	-	55,36	55,18	-0,18	nee
9432201_A	Ouderkerkerlaan 35	1,5	61,05	-	61,05	59,76	-1,29	nee
9432201_B	Ouderkerkerlaan 35	4,5	62,24	-	62,24	61,17	-1,07	nee
432201_A	Ouderkerkerlaan 36	1,5	53,81	-	53,81	53,57	-0,24	nee

432201_B	Ouderkerkerlaan 36	4,5	55,36	-	55,36	55,18	-0,18	nee
9432201_A	Ouderkerkerlaan 36	1,5	61,05	-	61,05	59,76	-1,29	nee
9432201_B	Ouderkerkerlaan 36	4,5	62,24	-	62,24	61,17	-1,07	nee
432201_A	Ouderkerkerlaan 37	1,5	53,81	-	53,81	53,57	-0,24	nee
432201_B	Ouderkerkerlaan 37	4,5	55,36	-	55,36	55,18	-0,18	nee
9432201_A	Ouderkerkerlaan 37	1,5	61,05	-	61,05	59,76	-1,29	nee
9432201_B	Ouderkerkerlaan 37	4,5	62,24	-	62,24	61,17	-1,07	nee
432201_A	Ouderkerkerlaan 38	1,5	53,81	-	53,81	53,57	-0,24	nee
432201_B	Ouderkerkerlaan 38	4,5	55,36	-	55,36	55,18	-0,18	nee
9432201_A	Ouderkerkerlaan 38	1,5	61,05	-	61,05	59,76	-1,29	nee
9432201_B	Ouderkerkerlaan 38	4,5	62,24	-	62,24	61,17	-1,07	nee
432524_A	Ouderkerkerlaan 50	1,5	48,29	-	48,29	49,17	0,88	nee
432524_B	Ouderkerkerlaan 50	4,5	49,10	-	49,10	49,91	0,81	nee
432524_C	Ouderkerkerlaan 50	7,5	49,95	-	49,95	50,69	0,74	nee
432524_A	Ouderkerkerlaan 51	1,5	48,29	-	48,29	49,17	0,88	nee
432525_A	Ouderkerkerlaan 50A	1,5	56,02	-	56,02	53,59	-2,43	nee
432525_B	Ouderkerkerlaan 50A	4,5	57,64	-	57,64	55,42	-2,22	nee
432525_C	Ouderkerkerlaan 50A	7,5	58,26	-	58,26	56,07	-2,19	nee
9432525_A	Ouderkerkerlaan 50A	1,5	55,98	-	55,98	53,76	-2,22	nee
9432525_B	Ouderkerkerlaan 50A	4,5	57,62	-	57,62	55,48	-2,14	nee
9432525_C	Ouderkerkerlaan 50A	7,5	58,07	-	58,07	55,98	-2,09	nee
432524_B	Ouderkerkerlaan 51	4,5	49,10	-	49,10	49,91	0,81	nee
432524_C	Ouderkerkerlaan 51	7,5	49,95	-	49,95	50,69	0,74	nee
49_A	Ouderkerkerlaan 51	1,5	50,36	-	50,36	49,79	-0,57	nee
49_B	Ouderkerkerlaan 51	4,5	51,65	-	51,65	51,12	-0,53	nee
49_C	Ouderkerkerlaan 51	7,5	52,58	-	52,58	52,15	-0,43	nee
50_A	Ouderkerkerlaan 51	1,5	50,09	-	50,09	48,53	-1,56	nee
50_B	Ouderkerkerlaan 51	4,5	51,44	-	51,44	49,97	-1,47	nee
50_C	Ouderkerkerlaan 51	7,5	52,58	-	52,58	51,21	-1,37	nee
432524_A	Ouderkerkerlaan 52	1,5	48,29	-	48,29	49,17	0,88	nee
432524_B	Ouderkerkerlaan 52	4,5	49,10	-	49,10	49,91	0,81	nee
432524_C	Ouderkerkerlaan 52	7,5	49,95	-	49,95	50,69	0,74	nee
432524_A	Ouderkerkerlaan 53	1,5	48,29	-	48,29	49,17	0,88	nee
432524_B	Ouderkerkerlaan 53	4,5	49,10	-	49,10	49,91	0,81	nee
432524_C	Ouderkerkerlaan 53	7,5	49,95	-	49,95	50,69	0,74	nee
432523_A	Ouderkerkerlaan 54	1,5	42,44	-	48,00	45,85	-2,15	nee
432523_B	Ouderkerkerlaan 54	4,5	46,29	-	48,00	48,34	0,34	nee
432523_C	Ouderkerkerlaan 54	7,5	48,04	-	48,04	49,22	1,18	nee
9432523_A	Ouderkerkerlaan 54	1,5	47,52	-	48,00	46,23	-1,77	nee
9432523_B	Ouderkerkerlaan 54	4,5	48,39	-	48,39	47,04	-1,35	nee
9432523_C	Ouderkerkerlaan 54	7,5	49,42	-	49,42	48,44	-0,98	nee
432523_A	Ouderkerkerlaan 55	1,5	42,44	-	48,00	45,85	-2,15	nee
432523_B	Ouderkerkerlaan 55	4,5	46,29	-	48,00	48,34	0,34	nee
432523_C	Ouderkerkerlaan 55	7,5	48,04	-	48,04	49,22	1,18	nee
9432523_A	Ouderkerkerlaan 55	1,5	47,52	-	48,00	46,23	-1,77	nee
9432523_B	Ouderkerkerlaan 55	4,5	48,39	-	48,39	47,04	-1,35	nee
9432523_C	Ouderkerkerlaan 55	7,5	49,42	-	49,42	48,44	-0,98	nee
432523_A	Ouderkerkerlaan 56	1,5	42,44	-	48,00	45,85	-2,15	nee
432523_B	Ouderkerkerlaan 56	4,5	46,29	-	48,00	48,34	0,34	nee
432523_C	Ouderkerkerlaan 56	7,5	48,04	-	48,04	49,22	1,18	nee
9432523_A	Ouderkerkerlaan 56	1,5	47,52	-	48,00	46,23	-1,77	nee
9432523_B	Ouderkerkerlaan 56	4,5	48,39	-	48,39	47,04	-1,35	nee
9432523_C	Ouderkerkerlaan 56	7,5	49,42	-	49,42	48,44	-0,98	nee
432523_A	Ouderkerkerlaan 57	1,5	42,44	-	48,00	45,85	-2,15	nee
432523_B	Ouderkerkerlaan 57	4,5	46,29	-	48,00	48,34	0,34	nee
432523_C	Ouderkerkerlaan 57	7,5	48,04	-	48,04	49,22	1,18	nee
9432523_A	Ouderkerkerlaan 57	1,5	47,52	-	48,00	46,23	-1,77	nee
9432523_B	Ouderkerkerlaan 57	4,5	48,39	-	48,39	47,04	-1,35	nee
9432523_C	Ouderkerkerlaan 57	7,5	49,42	-	49,42	48,44	-0,98	nee

432522_A	Ouderkerkerlaan 61	1,5	40,59	-	48,00	45,59	-2,41	nee
432522_B	Ouderkerkerlaan 61	4,5	44,67	-	48,00	47,29	-0,71	nee
432522_C	Ouderkerkerlaan 61	7,5	46,01	-	48,00	47,90	-0,10	nee
9432522_A	Ouderkerkerlaan 61	1,5	45,85	-	48,00	44,54	-3,46	nee
9432522_B	Ouderkerkerlaan 61	4,5	45,93	-	48,00	44,72	-3,28	nee
9432522_C	Ouderkerkerlaan 61	7,5	46,86	-	48,00	46,20	-1,80	nee
432522_A	Ouderkerkerlaan 62	1,5	40,59	-	48,00	45,59	-2,41	nee
432522_B	Ouderkerkerlaan 62	4,5	44,67	-	48,00	47,29	-0,71	nee
432522_C	Ouderkerkerlaan 62	7,5	46,01	-	48,00	47,90	-0,10	nee
9432522_A	Ouderkerkerlaan 62	1,5	45,85	-	48,00	44,54	-3,46	nee
9432522_B	Ouderkerkerlaan 62	4,5	45,93	-	48,00	44,72	-3,28	nee
9432522_C	Ouderkerkerlaan 62	7,5	46,86	-	48,00	46,20	-1,80	nee
432522_A	Ouderkerkerlaan 63	1,5	40,59	-	48,00	45,59	-2,41	nee
432522_B	Ouderkerkerlaan 63	4,5	44,67	-	48,00	47,29	-0,71	nee
432522_C	Ouderkerkerlaan 63	7,5	46,01	-	48,00	47,90	-0,10	nee
9432522_A	Ouderkerkerlaan 63	1,5	45,85	-	48,00	44,54	-3,46	nee
9432522_B	Ouderkerkerlaan 63	4,5	45,93	-	48,00	44,72	-3,28	nee
9432522_C	Ouderkerkerlaan 63	7,5	46,86	-	48,00	46,20	-1,80	nee
432521_A	Ouderkerkerlaan 65	1,5	40,88	-	48,00	45,16	-2,84	nee
432521_B	Ouderkerkerlaan 65	4,5	42,70	-	48,00	45,54	-2,46	nee
432521_C	Ouderkerkerlaan 65	7,5	43,55	-	48,00	46,04	-1,96	nee
9432521_A	Ouderkerkerlaan 65	1,5	44,33	-	48,00	46,04	-1,96	nee
9432521_B	Ouderkerkerlaan 65	4,5	45,36	-	48,00	46,98	-1,02	nee
9432521_C	Ouderkerkerlaan 65	7,5	46,47	-	48,00	47,92	-0,08	nee
432521_A	Ouderkerkerlaan 67	1,5	40,88	-	48,00	45,16	-2,84	nee
432521_B	Ouderkerkerlaan 67	4,5	42,70	-	48,00	45,54	-2,46	nee
432521_C	Ouderkerkerlaan 67	7,5	43,55	-	48,00	46,04	-1,96	nee
21_A	Ouderkerkerlaan 67	1,5	38,44	-	48,00	43,06	-4,94	nee
21_B	Ouderkerkerlaan 67	4,5	39,88	-	48,00	43,94	-4,06	nee
21_C	Ouderkerkerlaan 67	7,5	40,95	-	48,00	44,41	-3,59	nee
21_A	Ouderkerkerlaan 67	1,5	44,27	-	48,00	43,13	-4,87	nee
21_B	Ouderkerkerlaan 67	4,5	44,41	-	48,00	43,47	-4,53	nee
21_C	Ouderkerkerlaan 67	7,5	45,17	-	48,00	44,88	-3,12	nee
8432521_A	Ouderkerkerlaan 67	1,5	45,18	-	48,00	44,35	-3,65	nee
8432521_B	Ouderkerkerlaan 67	4,5	45,42	-	48,00	44,68	-3,32	nee
8432521_C	Ouderkerkerlaan 67	7,5	45,97	-	48,00	45,52	-2,48	nee
432520_A	Ouderkerkerlaan 69	1,5	38,82	-	48,00	41,35	-6,65	nee
432520_B	Ouderkerkerlaan 69	4,5	40,35	-	48,00	43,81	-4,19	nee
432520_C	Ouderkerkerlaan 69	7,5	41,33	-	48,00	44,51	-3,49	nee
432520_A	Ouderkerkerlaan 70	1,5	38,82	-	48,00	41,35	-6,65	nee
432520_B	Ouderkerkerlaan 70	4,5	40,35	-	48,00	43,81	-4,19	nee
432520_C	Ouderkerkerlaan 70	7,5	41,33	-	48,00	44,51	-3,49	nee
432519_A	Ouderkerkerlaan 71	1,5	37,97	-	48,00	42,76	-5,24	nee
432519_B	Ouderkerkerlaan 71	4,5	40,52	-	48,00	44,04	-3,96	nee
432519_C	Ouderkerkerlaan 71	7,5	41,71	-	48,00	44,55	-3,45	nee
432519_A	Ouderkerkerlaan 72	1,5	37,97	-	48,00	42,76	-5,24	nee
432519_B	Ouderkerkerlaan 72	4,5	40,52	-	48,00	44,04	-3,96	nee
432519_C	Ouderkerkerlaan 72	7,5	41,71	-	48,00	44,55	-3,45	nee
4000008_A	Ouderkerkerlaan 73	1,5	39,03	-	48,00	42,96	-5,04	nee
4000008_B	Ouderkerkerlaan 73	4,5	41,30	-	48,00	44,27	-3,73	nee
4000008_C	Ouderkerkerlaan 73	7,5	42,35	-	48,00	44,71	-3,29	nee
432517_A	Ouderkerkerlaan 74	1,5	37,70	-	48,00	42,54	-5,46	nee
432517_B	Ouderkerkerlaan 74	4,5	40,33	-	48,00	43,72	-4,28	nee
432517_C	Ouderkerkerlaan 74	7,5	41,38	-	48,00	44,09	-3,91	nee
432517_A	Ouderkerkerlaan 75	1,5	37,70	-	48,00	42,54	-5,46	nee
432517_B	Ouderkerkerlaan 75	4,5	40,33	-	48,00	43,72	-4,28	nee
432517_C	Ouderkerkerlaan 75	7,5	41,38	-	48,00	44,09	-3,91	nee
432517_A	Ouderkerkerlaan 76	1,5	37,70	-	48,00	42,54	-5,46	nee
432517_B	Ouderkerkerlaan 76	4,5	40,33	-	48,00	43,72	-4,28	nee

432517_C	Ouderkerkerlaan 76	7,5	41,38	-	48,00	44,09	-3,91	nee
432516_A	Ouderkerkerlaan 77	1,5	38,70	-	48,00	40,50	-7,50	nee
432516_B	Ouderkerkerlaan 77	4,5	40,35	-	48,00	42,93	-5,07	nee
432516_C	Ouderkerkerlaan 77	7,5	41,23	-	48,00	43,49	-4,51	nee
432516_A	Ouderkerkerlaan 78	1,5	38,70	-	48,00	40,50	-7,50	nee
432516_B	Ouderkerkerlaan 78	4,5	40,35	-	48,00	42,93	-5,07	nee
432516_C	Ouderkerkerlaan 78	7,5	41,23	-	48,00	43,49	-4,51	nee
432516_A	Ouderkerkerlaan 79	1,5	38,70	-	48,00	40,50	-7,50	nee
432516_B	Ouderkerkerlaan 79	4,5	40,35	-	48,00	42,93	-5,07	nee
432516_C	Ouderkerkerlaan 79	7,5	41,23	-	48,00	43,49	-4,51	nee
432515_A	Ouderkerkerlaan 80	1,5	36,62	-	48,00	41,34	-6,66	nee
432515_B	Ouderkerkerlaan 80	4,5	39,44	-	48,00	43,00	-5,00	nee
432515_C	Ouderkerkerlaan 80	7,5	40,48	-	48,00	43,25	-4,75	nee
432515_A	Ouderkerkerlaan 81	1,5	36,62	-	48,00	41,34	-6,66	nee
432515_B	Ouderkerkerlaan 81	4,5	39,44	-	48,00	43,00	-5,00	nee
432515_C	Ouderkerkerlaan 81	7,5	40,48	-	48,00	43,25	-4,75	nee
432515_A	Ouderkerkerlaan 82	1,5	36,62	-	48,00	41,34	-6,66	nee
432515_B	Ouderkerkerlaan 82	4,5	39,44	-	48,00	43,00	-5,00	nee
432515_C	Ouderkerkerlaan 82	7,5	40,48	-	48,00	43,25	-4,75	nee
432515_A	Ouderkerkerlaan 83	1,5	36,62	-	48,00	41,34	-6,66	nee
432515_B	Ouderkerkerlaan 83	4,5	39,44	-	48,00	43,00	-5,00	nee
432515_C	Ouderkerkerlaan 83	7,5	40,48	-	48,00	43,25	-4,75	nee
432514_A	Ouderkerkerlaan 87	1,5	33,49	-	48,00	39,65	-8,35	nee
432514_B	Ouderkerkerlaan 87	4,5	35,12	-	48,00	40,52	-7,48	nee
432514_C	Ouderkerkerlaan 87	7,5	36,23	-	48,00	40,42	-7,58	nee
432514_A	Ouderkerkerlaan 88	1,5	33,49	-	48,00	39,65	-8,35	nee
432514_B	Ouderkerkerlaan 88	4,5	35,12	-	48,00	40,52	-7,48	nee
432514_C	Ouderkerkerlaan 88	7,5	36,23	-	48,00	40,42	-7,58	nee
432514_A	Ouderkerkerlaan 89	1,5	33,49	-	48,00	39,65	-8,35	nee
432514_B	Ouderkerkerlaan 89	4,5	35,12	-	48,00	40,52	-7,48	nee
432514_C	Ouderkerkerlaan 89	7,5	36,23	-	48,00	40,42	-7,58	nee
432514_A	Ouderkerkerlaan 90	1,5	33,49	-	48,00	39,65	-8,35	nee
432514_B	Ouderkerkerlaan 90	4,5	35,12	-	48,00	40,52	-7,48	nee
432514_C	Ouderkerkerlaan 90	7,5	36,23	-	48,00	40,42	-7,58	nee
432513_A	Ouderkerkerlaan 91	1,5	35,72	-	48,00	39,25	-8,75	nee
432513_B	Ouderkerkerlaan 91	4,5	37,13	-	48,00	40,20	-7,80	nee
432698_A	Parmentierlaan 10	1,5	42,02	-	48,00	41,53	-6,47	nee
432698_B	Parmentierlaan 10	4,5	43,66	-	48,00	43,22	-4,78	nee
432698_C	Parmentierlaan 10	7,5	46,71	-	48,00	46,35	-1,65	nee
9432698_A	Parmentierlaan 10	1,5	34,85	-	48,00	34,52	-13,48	nee
9432698_B	Parmentierlaan 10	4,5	37,08	-	48,00	37,00	-11,00	nee
9432698_C	Parmentierlaan 10	7,5	39,10	-	48,00	39,34	-8,66	nee
432877_A	Parmentierlaan 11	1,5	29,16	-	48,00	29,35	-18,65	nee
432877_B	Parmentierlaan 11	4,5	32,16	-	48,00	32,71	-15,29	nee
432877_C	Parmentierlaan 11	7,5	35,50	-	48,00	36,63	-11,37	nee
432698_A	Parmentierlaan 12	1,5	42,02	-	48,00	41,53	-6,47	nee
432698_B	Parmentierlaan 12	4,5	43,66	-	48,00	43,22	-4,78	nee
432698_C	Parmentierlaan 12	7,5	46,71	-	48,00	46,35	-1,65	nee
9432698_A	Parmentierlaan 12	1,5	34,85	-	48,00	34,52	-13,48	nee
9432698_B	Parmentierlaan 12	4,5	37,08	-	48,00	37,00	-11,00	nee
9432698_C	Parmentierlaan 12	7,5	39,10	-	48,00	39,34	-8,66	nee
432877_A	Parmentierlaan 13	1,5	29,16	-	48,00	29,35	-18,65	nee
432877_B	Parmentierlaan 13	4,5	32,16	-	48,00	32,71	-15,29	nee
432877_C	Parmentierlaan 13	7,5	35,50	-	48,00	36,63	-11,37	nee
432698_A	Parmentierlaan 14	1,5	42,02	-	48,00	41,53	-6,47	nee
432698_B	Parmentierlaan 14	4,5	43,66	-	48,00	43,22	-4,78	nee
432698_C	Parmentierlaan 14	7,5	46,71	-	48,00	46,35	-1,65	nee
9432698_A	Parmentierlaan 14	1,5	34,85	-	48,00	34,52	-13,48	nee
9432698_B	Parmentierlaan 14	4,5	37,08	-	48,00	37,00	-11,00	nee

9432698_C	Parmentierlaan 14	7,5	39,10	-	48,00	39,34	-8,66	nee
432698_A	Parmentierlaan 16	1,5	42,02	-	48,00	41,53	-6,47	nee
432698_B	Parmentierlaan 16	4,5	43,66	-	48,00	43,22	-4,78	nee
432698_C	Parmentierlaan 16	7,5	46,71	-	48,00	46,35	-1,65	nee
9432698_A	Parmentierlaan 16	1,5	34,85	-	48,00	34,52	-13,48	nee
9432698_B	Parmentierlaan 16	4,5	37,08	-	48,00	37,00	-11,00	nee
9432698_C	Parmentierlaan 16	7,5	39,10	-	48,00	39,34	-8,66	nee
432698_A	Parmentierlaan 18	1,5	42,02	-	48,00	41,53	-6,47	nee
432698_B	Parmentierlaan 18	4,5	43,66	-	48,00	43,22	-4,78	nee
432698_C	Parmentierlaan 18	7,5	46,71	-	48,00	46,35	-1,65	nee
9432698_A	Parmentierlaan 18	1,5	34,85	-	48,00	34,52	-13,48	nee
9432698_B	Parmentierlaan 18	4,5	37,08	-	48,00	37,00	-11,00	nee
9432698_C	Parmentierlaan 18	7,5	39,10	-	48,00	39,34	-8,66	nee
432696_A	Parmentierlaan 2	1,5	33,69	-	48,00	33,21	-14,79	nee
432696_B	Parmentierlaan 2	4,5	37,72	-	48,00	37,27	-10,73	nee
432696_C	Parmentierlaan 2	7,5	43,53	-	48,00	43,18	-4,82	nee
9432696_A	Parmentierlaan 2	1,5	55,62	-	55,62	54,95	-0,67	nee
9432696_B	Parmentierlaan 2	4,5	57,17	-	57,17	56,47	-0,70	nee
9432696_C	Parmentierlaan 2	7,5	57,98	-	57,98	57,34	-0,64	nee
432698_A	Parmentierlaan 20	1,5	42,02	-	48,00	41,53	-6,47	nee
432698_B	Parmentierlaan 20	4,5	43,66	-	48,00	43,22	-4,78	nee
432698_C	Parmentierlaan 20	7,5	46,71	-	48,00	46,35	-1,65	nee
9432698_A	Parmentierlaan 20	1,5	34,85	-	48,00	34,52	-13,48	nee
9432698_B	Parmentierlaan 20	4,5	37,08	-	48,00	37,00	-11,00	nee
9432698_C	Parmentierlaan 20	7,5	39,10	-	48,00	39,34	-8,66	nee
432697_A	Parmentierlaan 22	1,5	40,57	-	48,00	39,30	-8,70	nee
432697_B	Parmentierlaan 22	4,5	41,50	-	48,00	40,99	-7,01	nee
432697_C	Parmentierlaan 22	7,5	43,82	-	48,00	43,47	-4,53	nee
9432697_A	Parmentierlaan 22	1,5	35,68	-	48,00	35,80	-12,20	nee
9432697_B	Parmentierlaan 22	4,5	38,01	-	48,00	38,37	-9,63	nee
9432697_C	Parmentierlaan 22	7,5	42,26	-	48,00	42,12	-5,88	nee
432697_A	Parmentierlaan 24	1,5	40,57	-	48,00	39,30	-8,70	nee
432697_B	Parmentierlaan 24	4,5	41,50	-	48,00	40,99	-7,01	nee
432697_C	Parmentierlaan 24	7,5	43,82	-	48,00	43,47	-4,53	nee
9432697_A	Parmentierlaan 24	1,5	35,68	-	48,00	35,80	-12,20	nee
9432697_B	Parmentierlaan 24	4,5	38,01	-	48,00	38,37	-9,63	nee
9432697_C	Parmentierlaan 24	7,5	42,26	-	48,00	42,12	-5,88	nee
432697_A	Parmentierlaan 26	1,5	40,57	-	48,00	39,30	-8,70	nee
432697_B	Parmentierlaan 26	4,5	41,50	-	48,00	40,99	-7,01	nee
432697_C	Parmentierlaan 26	7,5	43,82	-	48,00	43,47	-4,53	nee
9432697_A	Parmentierlaan 26	1,5	35,68	-	48,00	35,80	-12,20	nee
9432697_B	Parmentierlaan 26	4,5	38,01	-	48,00	38,37	-9,63	nee
9432697_C	Parmentierlaan 26	7,5	42,26	-	48,00	42,12	-5,88	nee
432697_A	Parmentierlaan 28	1,5	40,57	-	48,00	39,30	-8,70	nee
432697_B	Parmentierlaan 28	4,5	41,50	-	48,00	40,99	-7,01	nee
432697_C	Parmentierlaan 28	7,5	43,82	-	48,00	43,47	-4,53	nee
9432697_A	Parmentierlaan 28	1,5	35,68	-	48,00	35,80	-12,20	nee
9432697_B	Parmentierlaan 28	4,5	38,01	-	48,00	38,37	-9,63	nee
9432697_C	Parmentierlaan 28	7,5	42,26	-	48,00	42,12	-5,88	nee
432697_A	Parmentierlaan 30	1,5	40,57	-	48,00	39,30	-8,70	nee
432697_B	Parmentierlaan 30	4,5	41,50	-	48,00	40,99	-7,01	nee
432697_C	Parmentierlaan 30	7,5	43,82	-	48,00	43,47	-4,53	nee
9432697_A	Parmentierlaan 30	1,5	35,68	-	48,00	35,80	-12,20	nee
9432697_B	Parmentierlaan 30	4,5	38,01	-	48,00	38,37	-9,63	nee
9432697_C	Parmentierlaan 30	7,5	42,26	-	48,00	42,12	-5,88	nee
432695_A	Parmentierlaan 32	1,5	38,32	-	48,00	37,86	-10,14	nee
432695_B	Parmentierlaan 32	4,5	38,93	-	48,00	38,50	-9,50	nee
432695_C	Parmentierlaan 32	7,5	41,10	-	48,00	41,01	-6,99	nee
9432695_A	Parmentierlaan 32	1,5	36,86	-	48,00	37,02	-10,98	nee

9432695_B	Parmentierlaan 32	4,5	37,67	-	48,00	38,24	-9,76	nee
9432695_C	Parmentierlaan 32	7,5	40,10	-	48,00	40,74	-7,26	nee
432695_A	Parmentierlaan 34	1,5	38,32	-	48,00	37,86	-10,14	nee
432695_B	Parmentierlaan 34	4,5	38,93	-	48,00	38,50	-9,50	nee
432695_C	Parmentierlaan 34	7,5	41,10	-	48,00	41,01	-6,99	nee
9432695_A	Parmentierlaan 34	1,5	36,86	-	48,00	37,02	-10,98	nee
9432695_B	Parmentierlaan 34	4,5	37,67	-	48,00	38,24	-9,76	nee
9432695_C	Parmentierlaan 34	7,5	40,10	-	48,00	40,74	-7,26	nee
432695_A	Parmentierlaan 36	1,5	38,32	-	48,00	37,86	-10,14	nee
432695_B	Parmentierlaan 36	4,5	38,93	-	48,00	38,50	-9,50	nee
432695_C	Parmentierlaan 36	7,5	41,10	-	48,00	41,01	-6,99	nee
9432695_A	Parmentierlaan 36	1,5	36,86	-	48,00	37,02	-10,98	nee
9432695_B	Parmentierlaan 36	4,5	37,67	-	48,00	38,24	-9,76	nee
9432695_C	Parmentierlaan 36	7,5	40,10	-	48,00	40,74	-7,26	nee
432695_A	Parmentierlaan 38	1,5	38,32	-	48,00	37,86	-10,14	nee
432695_B	Parmentierlaan 38	4,5	38,93	-	48,00	38,50	-9,50	nee
432695_C	Parmentierlaan 38	7,5	41,10	-	48,00	41,01	-6,99	nee
9432695_A	Parmentierlaan 38	1,5	36,86	-	48,00	37,02	-10,98	nee
9432695_B	Parmentierlaan 38	4,5	37,67	-	48,00	38,24	-9,76	nee
9432695_C	Parmentierlaan 38	7,5	40,10	-	48,00	40,74	-7,26	nee
432696_A	Parmentierlaan 4	1,5	33,69	-	48,00	33,21	-14,79	nee
432696_B	Parmentierlaan 4	4,5	37,72	-	48,00	37,27	-10,73	nee
432696_C	Parmentierlaan 4	7,5	43,53	-	48,00	43,18	-4,82	nee
9432696_A	Parmentierlaan 4	1,5	55,62	-	55,62	54,95	-0,67	nee
9432696_B	Parmentierlaan 4	4,5	57,17	-	57,17	56,47	-0,70	nee
9432696_C	Parmentierlaan 4	7,5	57,98	-	57,98	57,34	-0,64	nee
432692_A	Parmentierlaan 40	1,5	35,53	-	48,00	35,03	-12,97	nee
432692_B	Parmentierlaan 40	4,5	37,29	-	48,00	36,95	-11,05	nee
432692_C	Parmentierlaan 40	7,5	39,52	-	48,00	39,54	-8,46	nee
9432692_A	Parmentierlaan 40	1,5	36,41	-	48,00	36,24	-11,76	nee
9432692_B	Parmentierlaan 40	4,5	37,09	-	48,00	37,12	-10,88	nee
9432692_C	Parmentierlaan 40	7,5	38,79	-	48,00	39,30	-8,70	nee
432692_A	Parmentierlaan 42	1,5	35,53	-	48,00	35,03	-12,97	nee
432692_B	Parmentierlaan 42	4,5	37,29	-	48,00	36,95	-11,05	nee
432692_C	Parmentierlaan 42	7,5	39,52	-	48,00	39,54	-8,46	nee
9432692_A	Parmentierlaan 42	1,5	36,41	-	48,00	36,24	-11,76	nee
9432692_B	Parmentierlaan 42	4,5	37,09	-	48,00	37,12	-10,88	nee
9432692_C	Parmentierlaan 42	7,5	38,79	-	48,00	39,30	-8,70	nee
432692_A	Parmentierlaan 44	1,5	35,53	-	48,00	35,03	-12,97	nee
432692_B	Parmentierlaan 44	4,5	37,29	-	48,00	36,95	-11,05	nee
432692_C	Parmentierlaan 44	7,5	39,52	-	48,00	39,54	-8,46	nee
9432692_A	Parmentierlaan 44	1,5	36,41	-	48,00	36,24	-11,76	nee
9432692_B	Parmentierlaan 44	4,5	37,09	-	48,00	37,12	-10,88	nee
9432692_C	Parmentierlaan 44	7,5	38,79	-	48,00	39,30	-8,70	nee
432692_A	Parmentierlaan 46	1,5	35,53	-	48,00	35,03	-12,97	nee
432692_B	Parmentierlaan 46	4,5	37,29	-	48,00	36,95	-11,05	nee
432692_C	Parmentierlaan 46	7,5	39,52	-	48,00	39,54	-8,46	nee
9432692_A	Parmentierlaan 46	1,5	36,41	-	48,00	36,24	-11,76	nee
9432692_B	Parmentierlaan 46	4,5	37,09	-	48,00	37,12	-10,88	nee
9432692_C	Parmentierlaan 46	7,5	38,79	-	48,00	39,30	-8,70	nee
432692_A	Parmentierlaan 48	1,5	35,53	-	48,00	35,03	-12,97	nee
432692_B	Parmentierlaan 48	4,5	37,29	-	48,00	36,95	-11,05	nee
432692_C	Parmentierlaan 48	7,5	39,52	-	48,00	39,54	-8,46	nee
9432692_A	Parmentierlaan 48	1,5	36,41	-	48,00	36,24	-11,76	nee
9432692_B	Parmentierlaan 48	4,5	37,09	-	48,00	37,12	-10,88	nee
9432692_C	Parmentierlaan 48	7,5	38,79	-	48,00	39,30	-8,70	nee
432692_A	Parmentierlaan 50	1,5	35,53	-	48,00	35,03	-12,97	nee
432692_B	Parmentierlaan 50	4,5	37,29	-	48,00	36,95	-11,05	nee
432692_C	Parmentierlaan 50	7,5	39,52	-	48,00	39,54	-8,46	nee

9432692_A	Parmentierlaan 50	1,5	36,41	-	48,00	36,24	-11,76	nee
9432692_B	Parmentierlaan 50	4,5	37,09	-	48,00	37,12	-10,88	nee
9432692_C	Parmentierlaan 50	7,5	38,79	-	48,00	39,30	-8,70	nee
432692_A	Parmentierlaan 52	1,5	35,53	-	48,00	35,03	-12,97	nee
432692_B	Parmentierlaan 52	4,5	37,29	-	48,00	36,95	-11,05	nee
432692_C	Parmentierlaan 52	7,5	39,52	-	48,00	39,54	-8,46	nee
9432692_A	Parmentierlaan 52	1,5	36,41	-	48,00	36,24	-11,76	nee
9432692_B	Parmentierlaan 52	4,5	37,09	-	48,00	37,12	-10,88	nee
9432692_C	Parmentierlaan 52	7,5	38,79	-	48,00	39,30	-8,70	nee
432881_A	Parmentierlaan 54	1,5	40,79	-	48,00	39,64	-8,36	nee
432881_B	Parmentierlaan 54	4,5	41,23	-	48,00	40,30	-7,70	nee
432881_C	Parmentierlaan 54	7,5	41,29	-	48,00	41,00	-7,00	nee
9432881_A	Parmentierlaan 54	1,5	40,57	-	48,00	39,59	-8,41	nee
9432881_B	Parmentierlaan 54	4,5	41,24	-	48,00	40,67	-7,33	nee
9432881_C	Parmentierlaan 54	7,5	42,02	-	48,00	41,88	-6,12	nee
432881_A	Parmentierlaan 56	1,5	40,79	-	48,00	39,64	-8,36	nee
432881_B	Parmentierlaan 56	4,5	41,23	-	48,00	40,30	-7,70	nee
432881_C	Parmentierlaan 56	7,5	41,29	-	48,00	41,00	-7,00	nee
9432881_A	Parmentierlaan 56	1,5	40,57	-	48,00	39,59	-8,41	nee
9432881_B	Parmentierlaan 56	4,5	41,24	-	48,00	40,67	-7,33	nee
9432881_C	Parmentierlaan 56	7,5	42,02	-	48,00	41,88	-6,12	nee
432881_A	Parmentierlaan 58	1,5	40,79	-	48,00	39,64	-8,36	nee
432881_B	Parmentierlaan 58	4,5	41,23	-	48,00	40,30	-7,70	nee
432881_C	Parmentierlaan 58	7,5	41,29	-	48,00	41,00	-7,00	nee
9432881_A	Parmentierlaan 58	1,5	40,57	-	48,00	39,59	-8,41	nee
9432881_B	Parmentierlaan 58	4,5	41,24	-	48,00	40,67	-7,33	nee
9432881_C	Parmentierlaan 58	7,5	42,02	-	48,00	41,88	-6,12	nee
432696_A	Parmentierlaan 6	1,5	33,69	-	48,00	33,21	-14,79	nee
432696_B	Parmentierlaan 6	4,5	37,72	-	48,00	37,27	-10,73	nee
432696_C	Parmentierlaan 6	7,5	43,53	-	48,00	43,18	-4,82	nee
9432696_A	Parmentierlaan 6	1,5	55,62	-	55,62	54,95	-0,67	nee
9432696_B	Parmentierlaan 6	4,5	57,17	-	57,17	56,47	-0,70	nee
9432696_C	Parmentierlaan 6	7,5	57,98	-	57,98	57,34	-0,64	nee
432881_A	Parmentierlaan 60	1,5	40,79	-	48,00	39,64	-8,36	nee
432881_B	Parmentierlaan 60	4,5	41,23	-	48,00	40,30	-7,70	nee
432881_C	Parmentierlaan 60	7,5	41,29	-	48,00	41,00	-7,00	nee
9432881_A	Parmentierlaan 60	1,5	40,57	-	48,00	39,59	-8,41	nee
9432881_B	Parmentierlaan 60	4,5	41,24	-	48,00	40,67	-7,33	nee
9432881_C	Parmentierlaan 60	7,5	42,02	-	48,00	41,88	-6,12	nee
432881_A	Parmentierlaan 62	1,5	40,79	-	48,00	39,64	-8,36	nee
432881_B	Parmentierlaan 62	4,5	41,23	-	48,00	40,30	-7,70	nee
432881_C	Parmentierlaan 62	7,5	41,29	-	48,00	41,00	-7,00	nee
9432881_A	Parmentierlaan 62	1,5	40,57	-	48,00	39,59	-8,41	nee
9432881_B	Parmentierlaan 62	4,5	41,24	-	48,00	40,67	-7,33	nee
9432881_C	Parmentierlaan 62	7,5	42,02	-	48,00	41,88	-6,12	nee
432880_A	Parmentierlaan 64	1,5	38,64	-	48,00	37,34	-10,66	nee
432880_B	Parmentierlaan 64	4,5	39,75	-	48,00	38,63	-9,37	nee
432880_C	Parmentierlaan 64	7,5	39,79	-	48,00	39,36	-8,64	nee
432880_A	Parmentierlaan 66	1,5	38,64	-	48,00	37,34	-10,66	nee
432880_B	Parmentierlaan 66	4,5	39,75	-	48,00	38,63	-9,37	nee
432880_C	Parmentierlaan 66	7,5	39,79	-	48,00	39,36	-8,64	nee
432880_A	Parmentierlaan 68	1,5	38,64	-	48,00	37,34	-10,66	nee
432880_B	Parmentierlaan 68	4,5	39,75	-	48,00	38,63	-9,37	nee
432880_C	Parmentierlaan 68	7,5	39,79	-	48,00	39,36	-8,64	nee
432877_A	Parmentierlaan 7	1,5	29,16	-	48,00	29,35	-18,65	nee
432877_B	Parmentierlaan 7	4,5	32,16	-	48,00	32,71	-15,29	nee
432877_C	Parmentierlaan 7	7,5	35,50	-	48,00	36,63	-11,37	nee
432880_A	Parmentierlaan 70	1,5	38,64	-	48,00	37,34	-10,66	nee
432880_B	Parmentierlaan 70	4,5	39,75	-	48,00	38,63	-9,37	nee

432880_C	Parmentierlaan 70	7,5	39,79	-	48,00	39,36	-8,64	nee
432880_A	Parmentierlaan 72	1,5	38,64	-	48,00	37,34	-10,66	nee
432880_B	Parmentierlaan 72	4,5	39,75	-	48,00	38,63	-9,37	nee
432880_C	Parmentierlaan 72	7,5	39,79	-	48,00	39,36	-8,64	nee
432696_A	Parmentierlaan 8	1,5	33,69	-	48,00	33,21	-14,79	nee
432696_B	Parmentierlaan 8	4,5	37,72	-	48,00	37,27	-10,73	nee
432696_C	Parmentierlaan 8	7,5	43,53	-	48,00	43,18	-4,82	nee
9432696_A	Parmentierlaan 8	1,5	55,62	-	55,62	54,95	-0,67	nee
9432696_B	Parmentierlaan 8	4,5	57,17	-	57,17	56,47	-0,70	nee
9432696_C	Parmentierlaan 8	7,5	57,98	-	57,98	57,34	-0,64	nee
432877_A	Parmentierlaan 9	1,5	29,16	-	48,00	29,35	-18,65	nee
432877_B	Parmentierlaan 9	4,5	32,16	-	48,00	32,71	-15,29	nee
432877_C	Parmentierlaan 9	7,5	35,50	-	48,00	36,63	-11,37	nee
432689_A	Pastoor Meynemalaan 1	1,5	42,93	-	48,00	42,65	-5,35	nee
432689_B	Pastoor Meynemalaan 1	4,5	43,91	-	48,00	43,64	-4,36	nee
432689_C	Pastoor Meynemalaan 1	7,5	45,97	-	48,00	45,74	-2,26	nee
432687_A	Pastoor Meynemalaan 10	1,5	29,98	-	48,00	29,61	-18,39	nee
432687_B	Pastoor Meynemalaan 10	4,5	32,07	-	48,00	31,79	-16,21	nee
432687_C	Pastoor Meynemalaan 10	7,5	33,97	-	48,00	33,92	-14,08	nee
432689_A	Pastoor Meynemalaan 11	1,5	42,93	-	48,00	42,65	-5,35	nee
432689_B	Pastoor Meynemalaan 11	4,5	43,91	-	48,00	43,64	-4,36	nee
432689_C	Pastoor Meynemalaan 11	7,5	45,97	-	48,00	45,74	-2,26	nee
432687_A	Pastoor Meynemalaan 12	1,5	29,98	-	48,00	29,61	-18,39	nee
432687_B	Pastoor Meynemalaan 12	4,5	32,07	-	48,00	31,79	-16,21	nee
432687_C	Pastoor Meynemalaan 12	7,5	33,97	-	48,00	33,92	-14,08	nee
432689_A	Pastoor Meynemalaan 13	1,5	42,93	-	48,00	42,65	-5,35	nee
432689_B	Pastoor Meynemalaan 13	4,5	43,91	-	48,00	43,64	-4,36	nee
432689_C	Pastoor Meynemalaan 13	7,5	45,97	-	48,00	45,74	-2,26	nee
432687_A	Pastoor Meynemalaan 14	1,5	29,98	-	48,00	29,61	-18,39	nee
432687_B	Pastoor Meynemalaan 14	4,5	32,07	-	48,00	31,79	-16,21	nee
432687_C	Pastoor Meynemalaan 14	7,5	33,97	-	48,00	33,92	-14,08	nee
432678_A	Pastoor Meynemalaan 15	1,5	38,74	-	48,00	38,26	-9,74	nee
432678_B	Pastoor Meynemalaan 15	4,5	40,40	-	48,00	40,06	-7,94	nee
432678_C	Pastoor Meynemalaan 15	7,5	45,17	-	48,00	44,81	-3,19	nee
432676_A	Pastoor Meynemalaan 16	1,5	32,70	-	48,00	32,24	-15,76	nee
432676_B	Pastoor Meynemalaan 16	4,5	34,37	-	48,00	33,99	-14,01	nee
432676_C	Pastoor Meynemalaan 16	7,5	36,18	-	48,00	35,93	-12,07	nee
432678_A	Pastoor Meynemalaan 17	1,5	38,74	-	48,00	38,26	-9,74	nee
432678_B	Pastoor Meynemalaan 17	4,5	40,40	-	48,00	40,06	-7,94	nee
432678_C	Pastoor Meynemalaan 17	7,5	45,17	-	48,00	44,81	-3,19	nee
432676_A	Pastoor Meynemalaan 18	1,5	32,70	-	48,00	32,24	-15,76	nee
432676_B	Pastoor Meynemalaan 18	4,5	34,37	-	48,00	33,99	-14,01	nee
432676_C	Pastoor Meynemalaan 18	7,5	36,18	-	48,00	35,93	-12,07	nee
432678_A	Pastoor Meynemalaan 19	1,5	38,74	-	48,00	38,26	-9,74	nee
432678_B	Pastoor Meynemalaan 19	4,5	40,40	-	48,00	40,06	-7,94	nee
432678_C	Pastoor Meynemalaan 19	7,5	45,17	-	48,00	44,81	-3,19	nee
432687_A	Pastoor Meynemalaan 2	1,5	29,98	-	48,00	29,61	-18,39	nee
432687_B	Pastoor Meynemalaan 2	4,5	32,07	-	48,00	31,79	-16,21	nee
432687_C	Pastoor Meynemalaan 2	7,5	33,97	-	48,00	33,92	-14,08	nee
432676_A	Pastoor Meynemalaan 20	1,5	32,70	-	48,00	32,24	-15,76	nee
432676_B	Pastoor Meynemalaan 20	4,5	34,37	-	48,00	33,99	-14,01	nee
432676_C	Pastoor Meynemalaan 20	7,5	36,18	-	48,00	35,93	-12,07	nee
432678_A	Pastoor Meynemalaan 21	1,5	38,74	-	48,00	38,26	-9,74	nee
432678_B	Pastoor Meynemalaan 21	4,5	40,40	-	48,00	40,06	-7,94	nee
432678_C	Pastoor Meynemalaan 21	7,5	45,17	-	48,00	44,81	-3,19	nee
432676_A	Pastoor Meynemalaan 22	1,5	32,70	-	48,00	32,24	-15,76	nee
432676_B	Pastoor Meynemalaan 22	4,5	34,37	-	48,00	33,99	-14,01	nee
432676_C	Pastoor Meynemalaan 22	7,5	36,18	-	48,00	35,93	-12,07	nee
432678_A	Pastoor Meynemalaan 23	1,5	38,74	-	48,00	38,26	-9,74	nee

432678_B	Pastoor Meynemalaan 23	4,5	40,40	-	48,00	40,06	-7,94	nee
432678_C	Pastoor Meynemalaan 23	7,5	45,17	-	48,00	44,81	-3,19	nee
432676_A	Pastoor Meynemalaan 24	1,5	32,70	-	48,00	32,24	-15,76	nee
432676_B	Pastoor Meynemalaan 24	4,5	34,37	-	48,00	33,99	-14,01	nee
432676_C	Pastoor Meynemalaan 24	7,5	36,18	-	48,00	35,93	-12,07	nee
432678_A	Pastoor Meynemalaan 25	1,5	38,74	-	48,00	38,26	-9,74	nee
432678_B	Pastoor Meynemalaan 25	4,5	40,40	-	48,00	40,06	-7,94	nee
432678_C	Pastoor Meynemalaan 25	7,5	45,17	-	48,00	44,81	-3,19	nee
432676_A	Pastoor Meynemalaan 26	1,5	32,70	-	48,00	32,24	-15,76	nee
432676_B	Pastoor Meynemalaan 26	4,5	34,37	-	48,00	33,99	-14,01	nee
432676_C	Pastoor Meynemalaan 26	7,5	36,18	-	48,00	35,93	-12,07	nee
432668_A	Pastoor Meynemalaan 27	1,5	36,50	-	48,00	36,24	-11,76	nee
432668_B	Pastoor Meynemalaan 27	4,5	38,94	-	48,00	38,76	-9,24	nee
432668_C	Pastoor Meynemalaan 27	7,5	43,96	-	48,00	43,74	-4,26	nee
432665_A	Pastoor Meynemalaan 28	1,5	33,31	-	48,00	32,84	-15,16	nee
432665_B	Pastoor Meynemalaan 28	4,5	35,05	-	48,00	34,66	-13,34	nee
432665_C	Pastoor Meynemalaan 28	7,5	36,65	-	48,00	36,41	-11,59	nee
432668_A	Pastoor Meynemalaan 29	1,5	36,50	-	48,00	36,24	-11,76	nee
432668_B	Pastoor Meynemalaan 29	4,5	38,94	-	48,00	38,76	-9,24	nee
432668_C	Pastoor Meynemalaan 29	7,5	43,96	-	48,00	43,74	-4,26	nee
432689_A	Pastoor Meynemalaan 3	1,5	42,93	-	48,00	42,65	-5,35	nee
432689_B	Pastoor Meynemalaan 3	4,5	43,91	-	48,00	43,64	-4,36	nee
432689_C	Pastoor Meynemalaan 3	7,5	45,97	-	48,00	45,74	-2,26	nee
432665_A	Pastoor Meynemalaan 30	1,5	33,31	-	48,00	32,84	-15,16	nee
432665_B	Pastoor Meynemalaan 30	4,5	35,05	-	48,00	34,66	-13,34	nee
432665_C	Pastoor Meynemalaan 30	7,5	36,65	-	48,00	36,41	-11,59	nee
432668_A	Pastoor Meynemalaan 31	1,5	36,50	-	48,00	36,24	-11,76	nee
432668_B	Pastoor Meynemalaan 31	4,5	38,94	-	48,00	38,76	-9,24	nee
432668_C	Pastoor Meynemalaan 31	7,5	43,96	-	48,00	43,74	-4,26	nee
432665_A	Pastoor Meynemalaan 32	1,5	33,31	-	48,00	32,84	-15,16	nee
432665_B	Pastoor Meynemalaan 32	4,5	35,05	-	48,00	34,66	-13,34	nee
432665_C	Pastoor Meynemalaan 32	7,5	36,65	-	48,00	36,41	-11,59	nee
432668_A	Pastoor Meynemalaan 33	1,5	36,50	-	48,00	36,24	-11,76	nee
432668_B	Pastoor Meynemalaan 33	4,5	38,94	-	48,00	38,76	-9,24	nee
432668_C	Pastoor Meynemalaan 33	7,5	43,96	-	48,00	43,74	-4,26	nee
432665_A	Pastoor Meynemalaan 34	1,5	33,31	-	48,00	32,84	-15,16	nee
432665_B	Pastoor Meynemalaan 34	4,5	35,05	-	48,00	34,66	-13,34	nee
432665_C	Pastoor Meynemalaan 34	7,5	36,65	-	48,00	36,41	-11,59	nee
432668_A	Pastoor Meynemalaan 35	1,5	36,50	-	48,00	36,24	-11,76	nee
432668_B	Pastoor Meynemalaan 35	4,5	38,94	-	48,00	38,76	-9,24	nee
432668_C	Pastoor Meynemalaan 35	7,5	43,96	-	48,00	43,74	-4,26	nee
432665_A	Pastoor Meynemalaan 36	1,5	33,31	-	48,00	32,84	-15,16	nee
432665_B	Pastoor Meynemalaan 36	4,5	35,05	-	48,00	34,66	-13,34	nee
432665_C	Pastoor Meynemalaan 36	7,5	36,65	-	48,00	36,41	-11,59	nee
432668_A	Pastoor Meynemalaan 37	1,5	36,50	-	48,00	36,24	-11,76	nee
432668_B	Pastoor Meynemalaan 37	4,5	38,94	-	48,00	38,76	-9,24	nee
432668_C	Pastoor Meynemalaan 37	7,5	43,96	-	48,00	43,74	-4,26	nee
432665_A	Pastoor Meynemalaan 38	1,5	33,31	-	48,00	32,84	-15,16	nee
432665_B	Pastoor Meynemalaan 38	4,5	35,05	-	48,00	34,66	-13,34	nee
432665_C	Pastoor Meynemalaan 38	7,5	36,65	-	48,00	36,41	-11,59	nee
432687_A	Pastoor Meynemalaan 4	1,5	29,98	-	48,00	29,61	-18,39	nee
432687_B	Pastoor Meynemalaan 4	4,5	32,07	-	48,00	31,79	-16,21	nee
432687_C	Pastoor Meynemalaan 4	7,5	33,97	-	48,00	33,92	-14,08	nee
432689_A	Pastoor Meynemalaan 5	1,5	42,93	-	48,00	42,65	-5,35	nee
432689_B	Pastoor Meynemalaan 5	4,5	43,91	-	48,00	43,64	-4,36	nee
432689_C	Pastoor Meynemalaan 5	7,5	45,97	-	48,00	45,74	-2,26	nee
432687_A	Pastoor Meynemalaan 6	1,5	29,98	-	48,00	29,61	-18,39	nee
432687_B	Pastoor Meynemalaan 6	4,5	32,07	-	48,00	31,79	-16,21	nee
432687_C	Pastoor Meynemalaan 6	7,5	33,97	-	48,00	33,92	-14,08	nee

432689_A	Pastoor Meynemalaan 7	1,5	42,93	-	48,00	42,65	-5,35	nee
432689_B	Pastoor Meynemalaan 7	4,5	43,91	-	48,00	43,64	-4,36	nee
432689_C	Pastoor Meynemalaan 7	7,5	45,97	-	48,00	45,74	-2,26	nee
432687_A	Pastoor Meynemalaan 8	1,5	29,98	-	48,00	29,61	-18,39	nee
432687_B	Pastoor Meynemalaan 8	4,5	32,07	-	48,00	31,79	-16,21	nee
432687_C	Pastoor Meynemalaan 8	7,5	33,97	-	48,00	33,92	-14,08	nee
432689_A	Pastoor Meynemalaan 9	1,5	42,93	-	48,00	42,65	-5,35	nee
432689_B	Pastoor Meynemalaan 9	4,5	43,91	-	48,00	43,64	-4,36	nee
432689_C	Pastoor Meynemalaan 9	7,5	45,97	-	48,00	45,74	-2,26	nee
432655_A	Pieronlaan 1	1,5	36,10	-	48,00	35,53	-12,47	nee
432655_B	Pieronlaan 1	4,5	38,48	-	48,00	37,99	-10,01	nee
432655_C	Pieronlaan 1	7,5	41,65	-	48,00	41,30	-6,70	nee
432652_A	Pieronlaan 11	1,5	34,92	-	48,00	34,69	-13,31	nee
432652_B	Pieronlaan 11	4,5	37,00	-	48,00	36,80	-11,20	nee
432652_C	Pieronlaan 11	7,5	39,38	-	48,00	39,54	-8,46	nee
432652_A	Pieronlaan 13	1,5	34,92	-	48,00	34,69	-13,31	nee
432652_B	Pieronlaan 13	4,5	37,00	-	48,00	36,80	-11,20	nee
432652_C	Pieronlaan 13	7,5	39,38	-	48,00	39,54	-8,46	nee
432652_A	Pieronlaan 15	1,5	34,92	-	48,00	34,69	-13,31	nee
432652_B	Pieronlaan 15	4,5	37,00	-	48,00	36,80	-11,20	nee
432652_C	Pieronlaan 15	7,5	39,38	-	48,00	39,54	-8,46	nee
432655_A	Pieronlaan 3	1,5	36,10	-	48,00	35,53	-12,47	nee
432655_B	Pieronlaan 3	4,5	38,48	-	48,00	37,99	-10,01	nee
432655_C	Pieronlaan 3	7,5	41,65	-	48,00	41,30	-6,70	nee
432655_A	Pieronlaan 5	1,5	36,10	-	48,00	35,53	-12,47	nee
432655_B	Pieronlaan 5	4,5	38,48	-	48,00	37,99	-10,01	nee
432655_C	Pieronlaan 5	7,5	41,65	-	48,00	41,30	-6,70	nee
432655_A	Pieronlaan 7	1,5	36,10	-	48,00	35,53	-12,47	nee
432655_B	Pieronlaan 7	4,5	38,48	-	48,00	37,99	-10,01	nee
432655_C	Pieronlaan 7	7,5	41,65	-	48,00	41,30	-6,70	nee
432655_A	Pieronlaan 7A	1,5	36,10	-	48,00	35,53	-12,47	nee
432655_B	Pieronlaan 7A	4,5	38,48	-	48,00	37,99	-10,01	nee
432655_C	Pieronlaan 7A	7,5	41,65	-	48,00	41,30	-6,70	nee
432652_A	Pieronlaan 9	1,5	34,92	-	48,00	34,69	-13,31	nee
432652_B	Pieronlaan 9	4,5	37,00	-	48,00	36,80	-11,20	nee
432652_C	Pieronlaan 9	7,5	39,38	-	48,00	39,54	-8,46	nee
433356_A	Pieter Lastmanweg 1	1,5	28,42	-	48,00	29,32	-18,68	nee
433356_B	Pieter Lastmanweg 1	4,5	29,26	-	48,00	30,22	-17,78	nee
433356_C	Pieter Lastmanweg 1	7,5	30,57	-	48,00	31,66	-16,34	nee
430622_A	Pieter Lastmanweg 10	1,5	30,00	-	48,00	30,79	-17,21	nee
430622_B	Pieter Lastmanweg 10	4,5	31,54	-	48,00	32,27	-15,73	nee
430622_C	Pieter Lastmanweg 10	7,5	33,30	-	48,00	33,90	-14,10	nee
430622_A	Pieter Lastmanweg 12	1,5	30,00	-	48,00	30,79	-17,21	nee
430622_B	Pieter Lastmanweg 12	4,5	31,54	-	48,00	32,27	-15,73	nee
430622_C	Pieter Lastmanweg 12	7,5	33,30	-	48,00	33,90	-14,10	nee
430612_A	Pieter Lastmanweg 14	1,5	28,93	-	48,00	29,77	-18,23	nee
430612_B	Pieter Lastmanweg 14	4,5	30,39	-	48,00	31,23	-16,77	nee
430612_C	Pieter Lastmanweg 14	7,5	31,96	-	48,00	32,71	-15,29	nee
430612_A	Pieter Lastmanweg 16	1,5	28,93	-	48,00	29,77	-18,23	nee
430612_B	Pieter Lastmanweg 16	4,5	30,39	-	48,00	31,23	-16,77	nee
430612_C	Pieter Lastmanweg 16	7,5	31,96	-	48,00	32,71	-15,29	nee
430612_A	Pieter Lastmanweg 18	1,5	28,93	-	48,00	29,77	-18,23	nee
430612_B	Pieter Lastmanweg 18	4,5	30,39	-	48,00	31,23	-16,77	nee
430612_C	Pieter Lastmanweg 18	7,5	31,96	-	48,00	32,71	-15,29	nee
430640_A	Pieter Lastmanweg 2	1,5	30,03	-	48,00	30,80	-17,20	nee
430640_B	Pieter Lastmanweg 2	4,5	31,83	-	48,00	32,64	-15,36	nee
430640_C	Pieter Lastmanweg 2	7,5	33,81	-	48,00	34,53	-13,47	nee
430612_A	Pieter Lastmanweg 20	1,5	28,93	-	48,00	29,77	-18,23	nee
430612_B	Pieter Lastmanweg 20	4,5	30,39	-	48,00	31,23	-16,77	nee

430612_C	Pieter Lastmanweg 20	7,5	31,96	-	48,00	32,71	-15,29	nee
430612_A	Pieter Lastmanweg 22	1,5	28,93	-	48,00	29,77	-18,23	nee
430612_B	Pieter Lastmanweg 22	4,5	30,39	-	48,00	31,23	-16,77	nee
430612_C	Pieter Lastmanweg 22	7,5	31,96	-	48,00	32,71	-15,29	nee
430606_A	Pieter Lastmanweg 24	1,5	28,17	-	48,00	28,85	-19,15	nee
430606_B	Pieter Lastmanweg 24	4,5	29,83	-	48,00	30,54	-17,46	nee
430606_C	Pieter Lastmanweg 24	7,5	31,28	-	48,00	32,28	-15,72	nee
430606_A	Pieter Lastmanweg 26	1,5	28,17	-	48,00	28,85	-19,15	nee
430606_B	Pieter Lastmanweg 26	4,5	29,83	-	48,00	30,54	-17,46	nee
430606_C	Pieter Lastmanweg 26	7,5	31,28	-	48,00	32,28	-15,72	nee
430606_A	Pieter Lastmanweg 28	1,5	28,17	-	48,00	28,85	-19,15	nee
430606_B	Pieter Lastmanweg 28	4,5	29,83	-	48,00	30,54	-17,46	nee
430606_C	Pieter Lastmanweg 28	7,5	31,28	-	48,00	32,28	-15,72	nee
430606_A	Pieter Lastmanweg 30	1,5	28,17	-	48,00	28,85	-19,15	nee
430606_B	Pieter Lastmanweg 30	4,5	29,83	-	48,00	30,54	-17,46	nee
430606_C	Pieter Lastmanweg 30	7,5	31,28	-	48,00	32,28	-15,72	nee
430606_A	Pieter Lastmanweg 32	1,5	28,17	-	48,00	28,85	-19,15	nee
430606_B	Pieter Lastmanweg 32	4,5	29,83	-	48,00	30,54	-17,46	nee
430606_C	Pieter Lastmanweg 32	7,5	31,28	-	48,00	32,28	-15,72	nee
430640_A	Pieter Lastmanweg 4	1,5	30,03	-	48,00	30,80	-17,20	nee
430640_B	Pieter Lastmanweg 4	4,5	31,83	-	48,00	32,64	-15,36	nee
430640_C	Pieter Lastmanweg 4	7,5	33,81	-	48,00	34,53	-13,47	nee
433356_A	Pieter Lastmanweg 5	1,5	28,42	-	48,00	29,32	-18,68	nee
433356_B	Pieter Lastmanweg 5	4,5	29,26	-	48,00	30,22	-17,78	nee
433356_C	Pieter Lastmanweg 5	7,5	30,57	-	48,00	31,66	-16,34	nee
433356_A	Pieter Lastmanweg 5A	1,5	28,42	-	48,00	29,32	-18,68	nee
433356_B	Pieter Lastmanweg 5A	4,5	29,26	-	48,00	30,22	-17,78	nee
433356_C	Pieter Lastmanweg 5A	7,5	30,57	-	48,00	31,66	-16,34	nee
433356_A	Pieter Lastmanweg 5B	1,5	28,42	-	48,00	29,32	-18,68	nee
433356_B	Pieter Lastmanweg 5B	4,5	29,26	-	48,00	30,22	-17,78	nee
433356_C	Pieter Lastmanweg 5B	7,5	30,57	-	48,00	31,66	-16,34	nee
433356_A	Pieter Lastmanweg 5C	1,5	28,42	-	48,00	29,32	-18,68	nee
433356_B	Pieter Lastmanweg 5C	4,5	29,26	-	48,00	30,22	-17,78	nee
433356_C	Pieter Lastmanweg 5C	7,5	30,57	-	48,00	31,66	-16,34	nee
433356_A	Pieter Lastmanweg 5D	1,5	28,42	-	48,00	29,32	-18,68	nee
433356_B	Pieter Lastmanweg 5D	4,5	29,26	-	48,00	30,22	-17,78	nee
433356_C	Pieter Lastmanweg 5D	7,5	30,57	-	48,00	31,66	-16,34	nee
433356_A	Pieter Lastmanweg 5E	1,5	28,42	-	48,00	29,32	-18,68	nee
433356_B	Pieter Lastmanweg 5E	4,5	29,26	-	48,00	30,22	-17,78	nee
433356_C	Pieter Lastmanweg 5E	7,5	30,57	-	48,00	31,66	-16,34	nee
433356_A	Pieter Lastmanweg 5F	1,5	28,42	-	48,00	29,32	-18,68	nee
433356_B	Pieter Lastmanweg 5F	4,5	29,26	-	48,00	30,22	-17,78	nee
433356_C	Pieter Lastmanweg 5F	7,5	30,57	-	48,00	31,66	-16,34	nee
433356_A	Pieter Lastmanweg 5G	1,5	28,42	-	48,00	29,32	-18,68	nee
433356_B	Pieter Lastmanweg 5G	4,5	29,26	-	48,00	30,22	-17,78	nee
433356_C	Pieter Lastmanweg 5G	7,5	30,57	-	48,00	31,66	-16,34	nee
433356_A	Pieter Lastmanweg 5H	1,5	28,42	-	48,00	29,32	-18,68	nee
433356_B	Pieter Lastmanweg 5H	4,5	29,26	-	48,00	30,22	-17,78	nee
433356_C	Pieter Lastmanweg 5H	7,5	30,57	-	48,00	31,66	-16,34	nee
430640_A	Pieter Lastmanweg 6	1,5	30,03	-	48,00	30,80	-17,20	nee
430640_B	Pieter Lastmanweg 6	4,5	31,83	-	48,00	32,64	-15,36	nee
430640_C	Pieter Lastmanweg 6	7,5	33,81	-	48,00	34,53	-13,47	nee
433356_A	Pieter Lastmanweg 7	1,5	28,42	-	48,00	29,32	-18,68	nee
433356_B	Pieter Lastmanweg 7	4,5	29,26	-	48,00	30,22	-17,78	nee
433356_C	Pieter Lastmanweg 7	7,5	30,57	-	48,00	31,66	-16,34	nee
430622_A	Pieter Lastmanweg 8	1,5	30,00	-	48,00	30,79	-17,21	nee
430622_B	Pieter Lastmanweg 8	4,5	31,54	-	48,00	32,27	-15,73	nee
430622_C	Pieter Lastmanweg 8	7,5	33,30	-	48,00	33,90	-14,10	nee
432319_A	Professor Junkerslaan 1	1,5	35,68	-	48,00	35,68	-12,32	nee

432319_B	Professor Junkerslaan 1	4,5	36,77	-	48,00	37,30	-10,70	nee
432319_C	Professor Junkerslaan 1	7,5	39,02	-	48,00	40,39	-7,61	nee
432316_A	Professor Junkerslaan 10	1,5	35,44	-	48,00	35,42	-12,58	nee
432316_B	Professor Junkerslaan 10	4,5	36,97	-	48,00	37,17	-10,83	nee
432316_C	Professor Junkerslaan 10	7,5	38,37	-	48,00	39,11	-8,89	nee
432312_A	Professor Junkerslaan 11	1,5	36,68	-	48,00	36,93	-11,07	nee
432312_B	Professor Junkerslaan 11	4,5	38,24	-	48,00	38,78	-9,22	nee
432312_C	Professor Junkerslaan 11	7,5	41,43	-	48,00	42,39	-5,61	nee
432316_A	Professor Junkerslaan 12	1,5	35,44	-	48,00	35,42	-12,58	nee
432316_B	Professor Junkerslaan 12	4,5	36,97	-	48,00	37,17	-10,83	nee
432316_C	Professor Junkerslaan 12	7,5	38,37	-	48,00	39,11	-8,89	nee
432312_A	Professor Junkerslaan 13	1,5	36,68	-	48,00	36,93	-11,07	nee
432312_B	Professor Junkerslaan 13	4,5	38,24	-	48,00	38,78	-9,22	nee
432312_C	Professor Junkerslaan 13	7,5	41,43	-	48,00	42,39	-5,61	nee
432311_A	Professor Junkerslaan 2	1,5	33,42	-	48,00	33,33	-14,67	nee
432311_B	Professor Junkerslaan 2	4,5	35,46	-	48,00	35,55	-12,45	nee
432311_C	Professor Junkerslaan 2	7,5	36,82	-	48,00	37,41	-10,59	nee
432319_A	Professor Junkerslaan 3	1,5	35,68	-	48,00	35,68	-12,32	nee
432319_B	Professor Junkerslaan 3	4,5	36,77	-	48,00	37,30	-10,70	nee
432319_C	Professor Junkerslaan 3	7,5	39,02	-	48,00	40,39	-7,61	nee
432311_A	Professor Junkerslaan 4	1,5	33,42	-	48,00	33,33	-14,67	nee
432311_B	Professor Junkerslaan 4	4,5	35,46	-	48,00	35,55	-12,45	nee
432311_C	Professor Junkerslaan 4	7,5	36,82	-	48,00	37,41	-10,59	nee
432319_A	Professor Junkerslaan 5	1,5	35,68	-	48,00	35,68	-12,32	nee
432319_B	Professor Junkerslaan 5	4,5	36,77	-	48,00	37,30	-10,70	nee
432319_C	Professor Junkerslaan 5	7,5	39,02	-	48,00	40,39	-7,61	nee
432311_A	Professor Junkerslaan 6	1,5	33,42	-	48,00	33,33	-14,67	nee
432311_B	Professor Junkerslaan 6	4,5	35,46	-	48,00	35,55	-12,45	nee
432311_C	Professor Junkerslaan 6	7,5	36,82	-	48,00	37,41	-10,59	nee
432312_A	Professor Junkerslaan 7	1,5	36,68	-	48,00	36,93	-11,07	nee
432312_B	Professor Junkerslaan 7	4,5	38,24	-	48,00	38,78	-9,22	nee
432312_C	Professor Junkerslaan 7	7,5	41,43	-	48,00	42,39	-5,61	nee
432316_A	Professor Junkerslaan 8	1,5	35,44	-	48,00	35,42	-12,58	nee
432316_B	Professor Junkerslaan 8	4,5	36,97	-	48,00	37,17	-10,83	nee
432316_C	Professor Junkerslaan 8	7,5	38,37	-	48,00	39,11	-8,89	nee
432312_A	Professor Junkerslaan 9	1,5	36,68	-	48,00	36,93	-11,07	nee
432312_B	Professor Junkerslaan 9	4,5	38,24	-	48,00	38,78	-9,22	nee
432312_C	Professor Junkerslaan 9	7,5	41,43	-	48,00	42,39	-5,61	nee
432339_A	Rambaldolaan 1	1,5	34,25	-	48,00	34,32	-13,68	nee
432339_B	Rambaldolaan 1	4,5	35,16	-	48,00	35,67	-12,33	nee
432339_C	Rambaldolaan 1	7,5	36,50	-	48,00	37,79	-10,21	nee
432332_A	Rambaldolaan 11	1,5	34,33	-	48,00	36,50	-11,50	nee
432332_B	Rambaldolaan 11	4,5	36,05	-	48,00	37,98	-10,02	nee
432332_C	Rambaldolaan 11	7,5	38,46	-	48,00	40,15	-7,85	nee
432332_A	Rambaldolaan 13	1,5	34,33	-	48,00	36,50	-11,50	nee
432332_B	Rambaldolaan 13	4,5	36,05	-	48,00	37,98	-10,02	nee
432332_C	Rambaldolaan 13	7,5	38,46	-	48,00	40,15	-7,85	nee
432339_A	Rambaldolaan 3	1,5	34,25	-	48,00	34,32	-13,68	nee
432339_B	Rambaldolaan 3	4,5	35,16	-	48,00	35,67	-12,33	nee
432339_C	Rambaldolaan 3	7,5	36,50	-	48,00	37,79	-10,21	nee
432339_A	Rambaldolaan 5	1,5	34,25	-	48,00	34,32	-13,68	nee
432339_B	Rambaldolaan 5	4,5	35,16	-	48,00	35,67	-12,33	nee
432339_C	Rambaldolaan 5	7,5	36,50	-	48,00	37,79	-10,21	nee
432332_A	Rambaldolaan 7	1,5	34,33	-	48,00	36,50	-11,50	nee
432332_B	Rambaldolaan 7	4,5	36,05	-	48,00	37,98	-10,02	nee
432332_C	Rambaldolaan 7	7,5	38,46	-	48,00	40,15	-7,85	nee
432332_A	Rambaldolaan 9	1,5	34,33	-	48,00	36,50	-11,50	nee
432332_B	Rambaldolaan 9	4,5	36,05	-	48,00	37,98	-10,02	nee
432332_C	Rambaldolaan 9	7,5	38,46	-	48,00	40,15	-7,85	nee

433353_F	Rembrandthof 27	16,5	28,49	-	48,00	31,39	-16,61	nee
433353_A	Rembrandthof 3	1,5	25,87	-	48,00	26,37	-21,63	nee
433353_B	Rembrandthof 3	4,5	26,69	-	48,00	27,31	-20,69	nee
433353_C	Rembrandthof 3	7,5	27,69	-	48,00	28,36	-19,64	nee
433353_D	Rembrandthof 3	10,5	28,70	-	48,00	29,51	-18,49	nee
433353_E	Rembrandthof 3	13,5	29,51	-	48,00	30,69	-17,31	nee
433353_F	Rembrandthof 3	16,5	28,49	-	48,00	31,39	-16,61	nee
433353_A	Rembrandthof 31	1,5	25,87	-	48,00	26,37	-21,63	nee
433353_B	Rembrandthof 31	4,5	26,69	-	48,00	27,31	-20,69	nee
433353_C	Rembrandthof 31	7,5	27,69	-	48,00	28,36	-19,64	nee
433353_D	Rembrandthof 31	10,5	28,70	-	48,00	29,51	-18,49	nee
433353_E	Rembrandthof 31	13,5	29,51	-	48,00	30,69	-17,31	nee
433353_F	Rembrandthof 31	16,5	28,49	-	48,00	31,39	-16,61	nee
433353_A	Rembrandthof 33	1,5	25,87	-	48,00	26,37	-21,63	nee
433353_B	Rembrandthof 33	4,5	26,69	-	48,00	27,31	-20,69	nee
433353_C	Rembrandthof 33	7,5	27,69	-	48,00	28,36	-19,64	nee
433353_D	Rembrandthof 33	10,5	28,70	-	48,00	29,51	-18,49	nee
433353_E	Rembrandthof 33	13,5	29,51	-	48,00	30,69	-17,31	nee
433353_F	Rembrandthof 33	16,5	28,49	-	48,00	31,39	-16,61	nee
433353_A	Rembrandthof 34	1,5	25,87	-	48,00	26,37	-21,63	nee
433353_B	Rembrandthof 34	4,5	26,69	-	48,00	27,31	-20,69	nee
433353_C	Rembrandthof 34	7,5	27,69	-	48,00	28,36	-19,64	nee
433353_D	Rembrandthof 34	10,5	28,70	-	48,00	29,51	-18,49	nee
433353_E	Rembrandthof 34	13,5	29,51	-	48,00	30,69	-17,31	nee
433353_F	Rembrandthof 34	16,5	28,49	-	48,00	31,39	-16,61	nee
430743_A	Rembrandthof 37	1,5	40,01	-	48,00	40,41	-7,59	nee
430743_B	Rembrandthof 37	4,5	39,42	-	48,00	39,85	-8,15	nee
430743_C	Rembrandthof 37	7,5	39,64	-	48,00	40,05	-7,95	nee
430743_D	Rembrandthof 37	10,5	40,47	-	48,00	41,02	-6,98	nee
430743_E	Rembrandthof 37	13,5	41,55	-	48,00	42,25	-5,75	nee
430743_F	Rembrandthof 37	16,5	43,74	-	48,00	44,69	-3,31	nee
430743_A	Rembrandthof 39	1,5	40,01	-	48,00	40,41	-7,59	nee
430743_B	Rembrandthof 39	4,5	39,42	-	48,00	39,85	-8,15	nee
430743_C	Rembrandthof 39	7,5	39,64	-	48,00	40,05	-7,95	nee
430743_D	Rembrandthof 39	10,5	40,47	-	48,00	41,02	-6,98	nee
430743_E	Rembrandthof 39	13,5	41,55	-	48,00	42,25	-5,75	nee
430743_F	Rembrandthof 39	16,5	43,74	-	48,00	44,69	-3,31	nee
430743_A	Rembrandthof 40	1,5	40,01	-	48,00	40,41	-7,59	nee
430743_B	Rembrandthof 40	4,5	39,42	-	48,00	39,85	-8,15	nee
430743_C	Rembrandthof 40	7,5	39,64	-	48,00	40,05	-7,95	nee
430743_D	Rembrandthof 40	10,5	40,47	-	48,00	41,02	-6,98	nee
430743_E	Rembrandthof 40	13,5	41,55	-	48,00	42,25	-5,75	nee
430743_F	Rembrandthof 40	16,5	43,74	-	48,00	44,69	-3,31	nee
433353_A	Rembrandthof 49	1,5	25,87	-	48,00	26,37	-21,63	nee
433353_B	Rembrandthof 49	4,5	26,69	-	48,00	27,31	-20,69	nee
433353_C	Rembrandthof 49	7,5	27,69	-	48,00	28,36	-19,64	nee
433353_D	Rembrandthof 49	10,5	28,70	-	48,00	29,51	-18,49	nee
433353_E	Rembrandthof 49	13,5	29,51	-	48,00	30,69	-17,31	nee
433353_F	Rembrandthof 49	16,5	28,49	-	48,00	31,39	-16,61	nee
430743_A	Rembrandthof 51	1,5	40,01	-	48,00	40,41	-7,59	nee
430743_B	Rembrandthof 51	4,5	39,42	-	48,00	39,85	-8,15	nee
430743_C	Rembrandthof 51	7,5	39,64	-	48,00	40,05	-7,95	nee
430743_D	Rembrandthof 51	10,5	40,47	-	48,00	41,02	-6,98	nee
430743_E	Rembrandthof 51	13,5	41,55	-	48,00	42,25	-5,75	nee
430743_F	Rembrandthof 51	16,5	43,74	-	48,00	44,69	-3,31	nee
430743_A	Rembrandthof 52	1,5	40,01	-	48,00	40,41	-7,59	nee
430743_B	Rembrandthof 52	4,5	39,42	-	48,00	39,85	-8,15	nee
430743_C	Rembrandthof 52	7,5	39,64	-	48,00	40,05	-7,95	nee
430743_D	Rembrandthof 52	10,5	40,47	-	48,00	41,02	-6,98	nee

430743_E	Rembrandthof 52	13,5	41,55	-	48,00	42,25	-5,75	nee
430743_F	Rembrandthof 52	16,5	43,74	-	48,00	44,69	-3,31	nee
430743_A	Rembrandthof 53	1,5	40,01	-	48,00	40,41	-7,59	nee
430743_B	Rembrandthof 53	4,5	39,42	-	48,00	39,85	-8,15	nee
430743_C	Rembrandthof 53	7,5	39,64	-	48,00	40,05	-7,95	nee
430743_D	Rembrandthof 53	10,5	40,47	-	48,00	41,02	-6,98	nee
430743_E	Rembrandthof 53	13,5	41,55	-	48,00	42,25	-5,75	nee
430743_F	Rembrandthof 53	16,5	43,74	-	48,00	44,69	-3,31	nee
430743_A	Rembrandthof 54	1,5	40,01	-	48,00	40,41	-7,59	nee
430743_B	Rembrandthof 54	4,5	39,42	-	48,00	39,85	-8,15	nee
430743_C	Rembrandthof 54	7,5	39,64	-	48,00	40,05	-7,95	nee
430743_D	Rembrandthof 54	10,5	40,47	-	48,00	41,02	-6,98	nee
430743_E	Rembrandthof 54	13,5	41,55	-	48,00	42,25	-5,75	nee
430743_F	Rembrandthof 54	16,5	43,74	-	48,00	44,69	-3,31	nee
430743_A	Rembrandthof 55	1,5	40,01	-	48,00	40,41	-7,59	nee
430743_B	Rembrandthof 55	4,5	39,42	-	48,00	39,85	-8,15	nee
430743_C	Rembrandthof 55	7,5	39,64	-	48,00	40,05	-7,95	nee
430743_D	Rembrandthof 55	10,5	40,47	-	48,00	41,02	-6,98	nee
430743_E	Rembrandthof 55	13,5	41,55	-	48,00	42,25	-5,75	nee
430743_F	Rembrandthof 55	16,5	43,74	-	48,00	44,69	-3,31	nee
433353_A	Rembrandthof 7	1,5	25,87	-	48,00	26,37	-21,63	nee
433353_B	Rembrandthof 7	4,5	26,69	-	48,00	27,31	-20,69	nee
433353_C	Rembrandthof 7	7,5	27,69	-	48,00	28,36	-19,64	nee
433353_D	Rembrandthof 7	10,5	28,70	-	48,00	29,51	-18,49	nee
433353_E	Rembrandthof 7	13,5	29,51	-	48,00	30,69	-17,31	nee
433353_F	Rembrandthof 7	16,5	28,49	-	48,00	31,39	-16,61	nee
433353_A	Rembrandthof 9	1,5	25,87	-	48,00	26,37	-21,63	nee
433353_B	Rembrandthof 9	4,5	26,69	-	48,00	27,31	-20,69	nee
433353_C	Rembrandthof 9	7,5	27,69	-	48,00	28,36	-19,64	nee
433353_D	Rembrandthof 9	10,5	28,70	-	48,00	29,51	-18,49	nee
433353_E	Rembrandthof 9	13,5	29,51	-	48,00	30,69	-17,31	nee
433353_F	Rembrandthof 9	16,5	28,49	-	48,00	31,39	-16,61	nee
430629_A	Rembrandtweg 1	1,5	31,62	-	48,00	32,12	-15,88	nee
430629_B	Rembrandtweg 1	10,5	35,58	-	48,00	36,06	-11,94	nee
430629_C	Rembrandtweg 1	13,5	37,77	-	48,00	38,31	-9,69	nee
430629_D	Rembrandtweg 1	16,5	40,69	-	48,00	41,36	-6,64	nee
430629_E	Rembrandtweg 1	19,5	43,03	-	48,00	43,75	-4,25	nee
430662_A	Rembrandtweg 100	1,5	30,58	-	48,00	31,16	-16,84	nee
430662_B	Rembrandtweg 100	4,5	32,86	-	48,00	33,46	-14,54	nee
430662_C	Rembrandtweg 100	7,5	35,59	-	48,00	36,20	-11,80	nee
430643_A	Rembrandtweg 101	1,5	28,59	-	48,00	29,01	-18,99	nee
430643_B	Rembrandtweg 101	4,5	30,15	-	48,00	30,63	-17,37	nee
430643_C	Rembrandtweg 101	7,5	31,12	-	48,00	31,87	-16,13	nee
430662_A	Rembrandtweg 102	1,5	30,58	-	48,00	31,16	-16,84	nee
430662_B	Rembrandtweg 102	4,5	32,86	-	48,00	33,46	-14,54	nee
430662_C	Rembrandtweg 102	7,5	35,59	-	48,00	36,20	-11,80	nee
430664_A	Rembrandtweg 103	1,5	30,10	-	48,00	30,57	-17,43	nee
430664_B	Rembrandtweg 103	4,5	32,10	-	48,00	32,67	-15,33	nee
430664_C	Rembrandtweg 103	7,5	34,79	-	48,00	35,08	-12,92	nee
430662_A	Rembrandtweg 104	1,5	30,58	-	48,00	31,16	-16,84	nee
430662_B	Rembrandtweg 104	4,5	32,86	-	48,00	33,46	-14,54	nee
430662_C	Rembrandtweg 104	7,5	35,59	-	48,00	36,20	-11,80	nee
430664_A	Rembrandtweg 105	1,5	30,10	-	48,00	30,57	-17,43	nee
430664_B	Rembrandtweg 105	4,5	32,10	-	48,00	32,67	-15,33	nee
430664_C	Rembrandtweg 105	7,5	34,79	-	48,00	35,08	-12,92	nee
430662_A	Rembrandtweg 106	1,5	30,58	-	48,00	31,16	-16,84	nee
430662_B	Rembrandtweg 106	4,5	32,86	-	48,00	33,46	-14,54	nee
430662_C	Rembrandtweg 106	7,5	35,59	-	48,00	36,20	-11,80	nee
430664_A	Rembrandtweg 107	1,5	30,10	-	48,00	30,57	-17,43	nee

430664_B	Rembrandtweg 107	4,5	32,10	-	48,00	32,67	-15,33	nee
430664_C	Rembrandtweg 107	7,5	34,79	-	48,00	35,08	-12,92	nee
430662_A	Rembrandtweg 108	1,5	30,58	-	48,00	31,16	-16,84	nee
430662_B	Rembrandtweg 108	4,5	32,86	-	48,00	33,46	-14,54	nee
430662_C	Rembrandtweg 108	7,5	35,59	-	48,00	36,20	-11,80	nee
430664_A	Rembrandtweg 109	1,5	30,10	-	48,00	30,57	-17,43	nee
430664_B	Rembrandtweg 109	4,5	32,10	-	48,00	32,67	-15,33	nee
430664_C	Rembrandtweg 109	7,5	34,79	-	48,00	35,08	-12,92	nee
430743_A	Rembrandtweg 11	1,5	40,01	-	48,00	40,41	-7,59	nee
430743_B	Rembrandtweg 11	4,5	39,42	-	48,00	39,85	-8,15	nee
430743_C	Rembrandtweg 11	7,5	39,64	-	48,00	40,05	-7,95	nee
430743_D	Rembrandtweg 11	10,5	40,47	-	48,00	41,02	-6,98	nee
430743_E	Rembrandtweg 11	13,5	41,55	-	48,00	42,25	-5,75	nee
430743_F	Rembrandtweg 11	16,5	43,74	-	48,00	44,69	-3,31	nee
430662_A	Rembrandtweg 110	1,5	30,58	-	48,00	31,16	-16,84	nee
430662_B	Rembrandtweg 110	4,5	32,86	-	48,00	33,46	-14,54	nee
430662_C	Rembrandtweg 110	7,5	35,59	-	48,00	36,20	-11,80	nee
430664_A	Rembrandtweg 111	1,5	30,10	-	48,00	30,57	-17,43	nee
430664_B	Rembrandtweg 111	4,5	32,10	-	48,00	32,67	-15,33	nee
430664_C	Rembrandtweg 111	7,5	34,79	-	48,00	35,08	-12,92	nee
430662_A	Rembrandtweg 112	1,5	30,58	-	48,00	31,16	-16,84	nee
430662_B	Rembrandtweg 112	4,5	32,86	-	48,00	33,46	-14,54	nee
430662_C	Rembrandtweg 112	7,5	35,59	-	48,00	36,20	-11,80	nee
430664_A	Rembrandtweg 113	1,5	30,10	-	48,00	30,57	-17,43	nee
430664_B	Rembrandtweg 113	4,5	32,10	-	48,00	32,67	-15,33	nee
430664_C	Rembrandtweg 113	7,5	34,79	-	48,00	35,08	-12,92	nee
430662_A	Rembrandtweg 114	1,5	30,58	-	48,00	31,16	-16,84	nee
430662_B	Rembrandtweg 114	4,5	32,86	-	48,00	33,46	-14,54	nee
430662_C	Rembrandtweg 114	7,5	35,59	-	48,00	36,20	-11,80	nee
430664_A	Rembrandtweg 115	1,5	30,10	-	48,00	30,57	-17,43	nee
430664_B	Rembrandtweg 115	4,5	32,10	-	48,00	32,67	-15,33	nee
430664_C	Rembrandtweg 115	7,5	34,79	-	48,00	35,08	-12,92	nee
430664_A	Rembrandtweg 117	1,5	30,10	-	48,00	30,57	-17,43	nee
430664_B	Rembrandtweg 117	4,5	32,10	-	48,00	32,67	-15,33	nee
430664_C	Rembrandtweg 117	7,5	34,79	-	48,00	35,08	-12,92	nee
430662_A	Rembrandtweg 118	1,5	30,58	-	48,00	31,16	-16,84	nee
430662_B	Rembrandtweg 118	4,5	32,86	-	48,00	33,46	-14,54	nee
430662_C	Rembrandtweg 118	7,5	35,59	-	48,00	36,20	-11,80	nee
430664_A	Rembrandtweg 119	1,5	30,10	-	48,00	30,57	-17,43	nee
430664_B	Rembrandtweg 119	4,5	32,10	-	48,00	32,67	-15,33	nee
430664_C	Rembrandtweg 119	7,5	34,79	-	48,00	35,08	-12,92	nee
430629_A	Rembrandtweg 11A	1,5	31,62	-	48,00	32,12	-15,88	nee
430629_B	Rembrandtweg 11A	10,5	35,58	-	48,00	36,06	-11,94	nee
430629_C	Rembrandtweg 11A	13,5	37,77	-	48,00	38,31	-9,69	nee
430629_D	Rembrandtweg 11A	16,5	40,69	-	48,00	41,36	-6,64	nee
430629_E	Rembrandtweg 11A	19,5	43,03	-	48,00	43,75	-4,25	nee
430629_A	Rembrandtweg 11B	1,5	31,62	-	48,00	32,12	-15,88	nee
430629_B	Rembrandtweg 11B	10,5	35,58	-	48,00	36,06	-11,94	nee
430629_C	Rembrandtweg 11B	13,5	37,77	-	48,00	38,31	-9,69	nee
430629_D	Rembrandtweg 11B	16,5	40,69	-	48,00	41,36	-6,64	nee
430629_E	Rembrandtweg 11B	19,5	43,03	-	48,00	43,75	-4,25	nee
430662_A	Rembrandtweg 120	1,5	30,58	-	48,00	31,16	-16,84	nee
430662_B	Rembrandtweg 120	4,5	32,86	-	48,00	33,46	-14,54	nee
430662_C	Rembrandtweg 120	7,5	35,59	-	48,00	36,20	-11,80	nee
430664_A	Rembrandtweg 121	1,5	30,10	-	48,00	30,57	-17,43	nee
430664_B	Rembrandtweg 121	4,5	32,10	-	48,00	32,67	-15,33	nee
430664_C	Rembrandtweg 121	7,5	34,79	-	48,00	35,08	-12,92	nee
430662_A	Rembrandtweg 122	1,5	30,58	-	48,00	31,16	-16,84	nee
430662_B	Rembrandtweg 122	4,5	32,86	-	48,00	33,46	-14,54	nee

430662_C	Rembrandtweg 122	7,5	35,59	-	48,00	36,20	-11,80	nee
430664_A	Rembrandtweg 123	1,5	30,10	-	48,00	30,57	-17,43	nee
430664_B	Rembrandtweg 123	4,5	32,10	-	48,00	32,67	-15,33	nee
430664_C	Rembrandtweg 123	7,5	34,79	-	48,00	35,08	-12,92	nee
430662_A	Rembrandtweg 124	1,5	30,58	-	48,00	31,16	-16,84	nee
430662_B	Rembrandtweg 124	4,5	32,86	-	48,00	33,46	-14,54	nee
430662_C	Rembrandtweg 124	7,5	35,59	-	48,00	36,20	-11,80	nee
430664_A	Rembrandtweg 125	1,5	30,10	-	48,00	30,57	-17,43	nee
430664_B	Rembrandtweg 125	4,5	32,10	-	48,00	32,67	-15,33	nee
430664_C	Rembrandtweg 125	7,5	34,79	-	48,00	35,08	-12,92	nee
430662_A	Rembrandtweg 126	1,5	30,58	-	48,00	31,16	-16,84	nee
430662_B	Rembrandtweg 126	4,5	32,86	-	48,00	33,46	-14,54	nee
430662_C	Rembrandtweg 126	7,5	35,59	-	48,00	36,20	-11,80	nee
430664_A	Rembrandtweg 127	1,5	30,10	-	48,00	30,57	-17,43	nee
430664_B	Rembrandtweg 127	4,5	32,10	-	48,00	32,67	-15,33	nee
430664_C	Rembrandtweg 127	7,5	34,79	-	48,00	35,08	-12,92	nee
430662_A	Rembrandtweg 128	1,5	30,58	-	48,00	31,16	-16,84	nee
430662_B	Rembrandtweg 128	4,5	32,86	-	48,00	33,46	-14,54	nee
430662_C	Rembrandtweg 128	7,5	35,59	-	48,00	36,20	-11,80	nee
430664_A	Rembrandtweg 129	1,5	30,10	-	48,00	30,57	-17,43	nee
430664_B	Rembrandtweg 129	4,5	32,10	-	48,00	32,67	-15,33	nee
430664_C	Rembrandtweg 129	7,5	34,79	-	48,00	35,08	-12,92	nee
430629_A	Rembrandtweg 13	1,5	31,62	-	48,00	32,12	-15,88	nee
430629_B	Rembrandtweg 13	10,5	35,58	-	48,00	36,06	-11,94	nee
430629_C	Rembrandtweg 13	13,5	37,77	-	48,00	38,31	-9,69	nee
430629_D	Rembrandtweg 13	16,5	40,69	-	48,00	41,36	-6,64	nee
430629_E	Rembrandtweg 13	19,5	43,03	-	48,00	43,75	-4,25	nee
430662_A	Rembrandtweg 130	1,5	30,58	-	48,00	31,16	-16,84	nee
430662_B	Rembrandtweg 130	4,5	32,86	-	48,00	33,46	-14,54	nee
430662_C	Rembrandtweg 130	7,5	35,59	-	48,00	36,20	-11,80	nee
430664_A	Rembrandtweg 131	1,5	30,10	-	48,00	30,57	-17,43	nee
430664_B	Rembrandtweg 131	4,5	32,10	-	48,00	32,67	-15,33	nee
430664_C	Rembrandtweg 131	7,5	34,79	-	48,00	35,08	-12,92	nee
430662_A	Rembrandtweg 132	1,5	30,58	-	48,00	31,16	-16,84	nee
430662_B	Rembrandtweg 132	4,5	32,86	-	48,00	33,46	-14,54	nee
430662_C	Rembrandtweg 132	7,5	35,59	-	48,00	36,20	-11,80	nee
430664_A	Rembrandtweg 133	1,5	30,10	-	48,00	30,57	-17,43	nee
430664_B	Rembrandtweg 133	4,5	32,10	-	48,00	32,67	-15,33	nee
430664_C	Rembrandtweg 133	7,5	34,79	-	48,00	35,08	-12,92	nee
430662_A	Rembrandtweg 134	1,5	30,58	-	48,00	31,16	-16,84	nee
430662_B	Rembrandtweg 134	4,5	32,86	-	48,00	33,46	-14,54	nee
430662_C	Rembrandtweg 134	7,5	35,59	-	48,00	36,20	-11,80	nee
430664_A	Rembrandtweg 135	1,5	30,10	-	48,00	30,57	-17,43	nee
430664_B	Rembrandtweg 135	4,5	32,10	-	48,00	32,67	-15,33	nee
430664_C	Rembrandtweg 135	7,5	34,79	-	48,00	35,08	-12,92	nee
430662_A	Rembrandtweg 136	1,5	30,58	-	48,00	31,16	-16,84	nee
430662_B	Rembrandtweg 136	4,5	32,86	-	48,00	33,46	-14,54	nee
430662_C	Rembrandtweg 136	7,5	35,59	-	48,00	36,20	-11,80	nee
430664_A	Rembrandtweg 137	1,5	30,10	-	48,00	30,57	-17,43	nee
430664_B	Rembrandtweg 137	4,5	32,10	-	48,00	32,67	-15,33	nee
430664_C	Rembrandtweg 137	7,5	34,79	-	48,00	35,08	-12,92	nee
430662_A	Rembrandtweg 138	1,5	30,58	-	48,00	31,16	-16,84	nee
430662_B	Rembrandtweg 138	4,5	32,86	-	48,00	33,46	-14,54	nee
430662_C	Rembrandtweg 138	7,5	35,59	-	48,00	36,20	-11,80	nee
430664_A	Rembrandtweg 139	1,5	30,10	-	48,00	30,57	-17,43	nee
430664_B	Rembrandtweg 139	4,5	32,10	-	48,00	32,67	-15,33	nee
430664_C	Rembrandtweg 139	7,5	34,79	-	48,00	35,08	-12,92	nee
430629_A	Rembrandtweg 13A	1,5	31,62	-	48,00	32,12	-15,88	nee
430629_B	Rembrandtweg 13A	10,5	35,58	-	48,00	36,06	-11,94	nee

430629_C	Rembrandtweg 13A	13,5	37,77	-	48,00	38,31	-9,69	nee
430629_D	Rembrandtweg 13A	16,5	40,69	-	48,00	41,36	-6,64	nee
430629_E	Rembrandtweg 13A	19,5	43,03	-	48,00	43,75	-4,25	nee
430629_A	Rembrandtweg 13B	1,5	31,62	-	48,00	32,12	-15,88	nee
430629_B	Rembrandtweg 13B	10,5	35,58	-	48,00	36,06	-11,94	nee
430629_C	Rembrandtweg 13B	13,5	37,77	-	48,00	38,31	-9,69	nee
430629_D	Rembrandtweg 13B	16,5	40,69	-	48,00	41,36	-6,64	nee
430629_E	Rembrandtweg 13B	19,5	43,03	-	48,00	43,75	-4,25	nee
430629_A	Rembrandtweg 13C	1,5	31,62	-	48,00	32,12	-15,88	nee
430629_B	Rembrandtweg 13C	10,5	35,58	-	48,00	36,06	-11,94	nee
430629_C	Rembrandtweg 13C	13,5	37,77	-	48,00	38,31	-9,69	nee
430629_D	Rembrandtweg 13C	16,5	40,69	-	48,00	41,36	-6,64	nee
430629_E	Rembrandtweg 13C	19,5	43,03	-	48,00	43,75	-4,25	nee
430662_A	Rembrandtweg 140	1,5	30,58	-	48,00	31,16	-16,84	nee
430662_B	Rembrandtweg 140	4,5	32,86	-	48,00	33,46	-14,54	nee
430662_C	Rembrandtweg 140	7,5	35,59	-	48,00	36,20	-11,80	nee
430664_A	Rembrandtweg 141	1,5	30,10	-	48,00	30,57	-17,43	nee
430664_B	Rembrandtweg 141	4,5	32,10	-	48,00	32,67	-15,33	nee
430664_C	Rembrandtweg 141	7,5	34,79	-	48,00	35,08	-12,92	nee
430662_A	Rembrandtweg 142	1,5	30,58	-	48,00	31,16	-16,84	nee
430662_B	Rembrandtweg 142	4,5	32,86	-	48,00	33,46	-14,54	nee
430662_C	Rembrandtweg 142	7,5	35,59	-	48,00	36,20	-11,80	nee
430664_A	Rembrandtweg 143	1,5	30,10	-	48,00	30,57	-17,43	nee
430664_B	Rembrandtweg 143	4,5	32,10	-	48,00	32,67	-15,33	nee
430664_C	Rembrandtweg 143	7,5	34,79	-	48,00	35,08	-12,92	nee
430662_A	Rembrandtweg 144	1,5	30,58	-	48,00	31,16	-16,84	nee
430662_B	Rembrandtweg 144	4,5	32,86	-	48,00	33,46	-14,54	nee
430662_C	Rembrandtweg 144	7,5	35,59	-	48,00	36,20	-11,80	nee
430664_A	Rembrandtweg 145	1,5	30,10	-	48,00	30,57	-17,43	nee
430664_B	Rembrandtweg 145	4,5	32,10	-	48,00	32,67	-15,33	nee
430664_C	Rembrandtweg 145	7,5	34,79	-	48,00	35,08	-12,92	nee
430662_A	Rembrandtweg 146	1,5	30,58	-	48,00	31,16	-16,84	nee
430662_B	Rembrandtweg 146	4,5	32,86	-	48,00	33,46	-14,54	nee
430662_C	Rembrandtweg 146	7,5	35,59	-	48,00	36,20	-11,80	nee
430664_A	Rembrandtweg 147	1,5	30,10	-	48,00	30,57	-17,43	nee
430664_B	Rembrandtweg 147	4,5	32,10	-	48,00	32,67	-15,33	nee
430664_C	Rembrandtweg 147	7,5	34,79	-	48,00	35,08	-12,92	nee
430662_A	Rembrandtweg 148	1,5	30,58	-	48,00	31,16	-16,84	nee
430662_B	Rembrandtweg 148	4,5	32,86	-	48,00	33,46	-14,54	nee
430662_C	Rembrandtweg 148	7,5	35,59	-	48,00	36,20	-11,80	nee
430664_A	Rembrandtweg 149	1,5	30,10	-	48,00	30,57	-17,43	nee
430664_B	Rembrandtweg 149	4,5	32,10	-	48,00	32,67	-15,33	nee
430664_C	Rembrandtweg 149	7,5	34,79	-	48,00	35,08	-12,92	nee
430629_A	Rembrandtweg 15	1,5	31,62	-	48,00	32,12	-15,88	nee
430629_B	Rembrandtweg 15	10,5	35,58	-	48,00	36,06	-11,94	nee
430629_C	Rembrandtweg 15	13,5	37,77	-	48,00	38,31	-9,69	nee
430629_D	Rembrandtweg 15	16,5	40,69	-	48,00	41,36	-6,64	nee
430629_E	Rembrandtweg 15	19,5	43,03	-	48,00	43,75	-4,25	nee
430662_A	Rembrandtweg 150	1,5	30,58	-	48,00	31,16	-16,84	nee
430662_B	Rembrandtweg 150	4,5	32,86	-	48,00	33,46	-14,54	nee
430662_C	Rembrandtweg 150	7,5	35,59	-	48,00	36,20	-11,80	nee
430664_A	Rembrandtweg 151	1,5	30,10	-	48,00	30,57	-17,43	nee
430664_B	Rembrandtweg 151	4,5	32,10	-	48,00	32,67	-15,33	nee
430664_C	Rembrandtweg 151	7,5	34,79	-	48,00	35,08	-12,92	nee
430662_A	Rembrandtweg 152	1,5	30,58	-	48,00	31,16	-16,84	nee
430662_B	Rembrandtweg 152	4,5	32,86	-	48,00	33,46	-14,54	nee
430662_C	Rembrandtweg 152	7,5	35,59	-	48,00	36,20	-11,80	nee
430664_A	Rembrandtweg 153	1,5	30,10	-	48,00	30,57	-17,43	nee
430664_B	Rembrandtweg 153	4,5	32,10	-	48,00	32,67	-15,33	nee

430664_C	Rembrandtweg 153	7,5	34,79	-	48,00	35,08	-12,92	nee
430662_A	Rembrandtweg 154	1,5	30,58	-	48,00	31,16	-16,84	nee
430662_B	Rembrandtweg 154	4,5	32,86	-	48,00	33,46	-14,54	nee
430662_C	Rembrandtweg 154	7,5	35,59	-	48,00	36,20	-11,80	nee
430664_A	Rembrandtweg 155	1,5	30,10	-	48,00	30,57	-17,43	nee
430664_B	Rembrandtweg 155	4,5	32,10	-	48,00	32,67	-15,33	nee
430664_C	Rembrandtweg 155	7,5	34,79	-	48,00	35,08	-12,92	nee
430662_A	Rembrandtweg 156	1,5	30,58	-	48,00	31,16	-16,84	nee
430662_B	Rembrandtweg 156	4,5	32,86	-	48,00	33,46	-14,54	nee
430662_C	Rembrandtweg 156	7,5	35,59	-	48,00	36,20	-11,80	nee
430664_A	Rembrandtweg 157	1,5	30,10	-	48,00	30,57	-17,43	nee
430664_B	Rembrandtweg 157	4,5	32,10	-	48,00	32,67	-15,33	nee
430664_C	Rembrandtweg 157	7,5	34,79	-	48,00	35,08	-12,92	nee
430662_A	Rembrandtweg 158	1,5	30,58	-	48,00	31,16	-16,84	nee
430662_B	Rembrandtweg 158	4,5	32,86	-	48,00	33,46	-14,54	nee
430662_C	Rembrandtweg 158	7,5	35,59	-	48,00	36,20	-11,80	nee
430664_A	Rembrandtweg 159	1,5	30,10	-	48,00	30,57	-17,43	nee
430664_B	Rembrandtweg 159	4,5	32,10	-	48,00	32,67	-15,33	nee
430664_C	Rembrandtweg 159	7,5	34,79	-	48,00	35,08	-12,92	nee
430629_A	Rembrandtweg 15A	1,5	31,62	-	48,00	32,12	-15,88	nee
430629_B	Rembrandtweg 15A	10,5	35,58	-	48,00	36,06	-11,94	nee
430629_C	Rembrandtweg 15A	13,5	37,77	-	48,00	38,31	-9,69	nee
430629_D	Rembrandtweg 15A	16,5	40,69	-	48,00	41,36	-6,64	nee
430629_E	Rembrandtweg 15A	19,5	43,03	-	48,00	43,75	-4,25	nee
430629_A	Rembrandtweg 15B	1,5	31,62	-	48,00	32,12	-15,88	nee
430629_B	Rembrandtweg 15B	10,5	35,58	-	48,00	36,06	-11,94	nee
430629_C	Rembrandtweg 15B	13,5	37,77	-	48,00	38,31	-9,69	nee
430629_D	Rembrandtweg 15B	16,5	40,69	-	48,00	41,36	-6,64	nee
430629_E	Rembrandtweg 15B	19,5	43,03	-	48,00	43,75	-4,25	nee
430629_A	Rembrandtweg 15C	1,5	31,62	-	48,00	32,12	-15,88	nee
430629_B	Rembrandtweg 15C	10,5	35,58	-	48,00	36,06	-11,94	nee
430629_C	Rembrandtweg 15C	13,5	37,77	-	48,00	38,31	-9,69	nee
430629_D	Rembrandtweg 15C	16,5	40,69	-	48,00	41,36	-6,64	nee
430629_E	Rembrandtweg 15C	19,5	43,03	-	48,00	43,75	-4,25	nee
430662_A	Rembrandtweg 160	1,5	30,58	-	48,00	31,16	-16,84	nee
430662_B	Rembrandtweg 160	4,5	32,86	-	48,00	33,46	-14,54	nee
430662_C	Rembrandtweg 160	7,5	35,59	-	48,00	36,20	-11,80	nee
430664_A	Rembrandtweg 161	1,5	30,10	-	48,00	30,57	-17,43	nee
430664_B	Rembrandtweg 161	4,5	32,10	-	48,00	32,67	-15,33	nee
430664_C	Rembrandtweg 161	7,5	34,79	-	48,00	35,08	-12,92	nee
430664_A	Rembrandtweg 161A	1,5	30,10	-	48,00	30,57	-17,43	nee
430664_B	Rembrandtweg 161A	4,5	32,10	-	48,00	32,67	-15,33	nee
430664_C	Rembrandtweg 161A	7,5	34,79	-	48,00	35,08	-12,92	nee
430662_A	Rembrandtweg 162	1,5	30,58	-	48,00	31,16	-16,84	nee
430662_B	Rembrandtweg 162	4,5	32,86	-	48,00	33,46	-14,54	nee
430662_C	Rembrandtweg 162	7,5	35,59	-	48,00	36,20	-11,80	nee
430629_A	Rembrandtweg 17	1,5	31,62	-	48,00	32,12	-15,88	nee
430629_B	Rembrandtweg 17	10,5	35,58	-	48,00	36,06	-11,94	nee
430629_C	Rembrandtweg 17	13,5	37,77	-	48,00	38,31	-9,69	nee
430629_D	Rembrandtweg 17	16,5	40,69	-	48,00	41,36	-6,64	nee
430629_E	Rembrandtweg 17	19,5	43,03	-	48,00	43,75	-4,25	nee
430629_A	Rembrandtweg 17A	1,5	31,62	-	48,00	32,12	-15,88	nee
430629_B	Rembrandtweg 17A	10,5	35,58	-	48,00	36,06	-11,94	nee
430629_C	Rembrandtweg 17A	13,5	37,77	-	48,00	38,31	-9,69	nee
430629_D	Rembrandtweg 17A	16,5	40,69	-	48,00	41,36	-6,64	nee
430629_E	Rembrandtweg 17A	19,5	43,03	-	48,00	43,75	-4,25	nee
430629_A	Rembrandtweg 17B	1,5	31,62	-	48,00	32,12	-15,88	nee
430629_B	Rembrandtweg 17B	10,5	35,58	-	48,00	36,06	-11,94	nee
430629_C	Rembrandtweg 17B	13,5	37,77	-	48,00	38,31	-9,69	nee

430629_D	Rembrandtweg 17B	16,5	40,69	-	48,00	41,36	-6,64	nee
430629_E	Rembrandtweg 17B	19,5	43,03	-	48,00	43,75	-4,25	nee
430743_A	Rembrandtweg 19	1,5	40,01	-	48,00	40,41	-7,59	nee
430743_B	Rembrandtweg 19	4,5	39,42	-	48,00	39,85	-8,15	nee
430743_C	Rembrandtweg 19	7,5	39,64	-	48,00	40,05	-7,95	nee
430743_D	Rembrandtweg 19	10,5	40,47	-	48,00	41,02	-6,98	nee
430743_E	Rembrandtweg 19	13,5	41,55	-	48,00	42,25	-5,75	nee
430743_F	Rembrandtweg 19	16,5	43,74	-	48,00	44,69	-3,31	nee
430629_A	Rembrandtweg 19A	1,5	31,62	-	48,00	32,12	-15,88	nee
430629_B	Rembrandtweg 19A	10,5	35,58	-	48,00	36,06	-11,94	nee
430629_C	Rembrandtweg 19A	13,5	37,77	-	48,00	38,31	-9,69	nee
430629_D	Rembrandtweg 19A	16,5	40,69	-	48,00	41,36	-6,64	nee
430629_E	Rembrandtweg 19A	19,5	43,03	-	48,00	43,75	-4,25	nee
430629_A	Rembrandtweg 19B	1,5	31,62	-	48,00	32,12	-15,88	nee
430629_B	Rembrandtweg 19B	10,5	35,58	-	48,00	36,06	-11,94	nee
430629_C	Rembrandtweg 19B	13,5	37,77	-	48,00	38,31	-9,69	nee
430629_D	Rembrandtweg 19B	16,5	40,69	-	48,00	41,36	-6,64	nee
430629_E	Rembrandtweg 19B	19,5	43,03	-	48,00	43,75	-4,25	nee
430629_A	Rembrandtweg 19C	1,5	31,62	-	48,00	32,12	-15,88	nee
430629_B	Rembrandtweg 19C	10,5	35,58	-	48,00	36,06	-11,94	nee
430629_C	Rembrandtweg 19C	13,5	37,77	-	48,00	38,31	-9,69	nee
430629_D	Rembrandtweg 19C	16,5	40,69	-	48,00	41,36	-6,64	nee
430629_E	Rembrandtweg 19C	19,5	43,03	-	48,00	43,75	-4,25	nee
430629_A	Rembrandtweg 1A	1,5	31,62	-	48,00	32,12	-15,88	nee
430629_B	Rembrandtweg 1A	10,5	35,58	-	48,00	36,06	-11,94	nee
430629_C	Rembrandtweg 1A	13,5	37,77	-	48,00	38,31	-9,69	nee
430629_D	Rembrandtweg 1A	16,5	40,69	-	48,00	41,36	-6,64	nee
430629_E	Rembrandtweg 1A	19,5	43,03	-	48,00	43,75	-4,25	nee
430629_A	Rembrandtweg 1B	1,5	31,62	-	48,00	32,12	-15,88	nee
430629_B	Rembrandtweg 1B	10,5	35,58	-	48,00	36,06	-11,94	nee
430629_C	Rembrandtweg 1B	13,5	37,77	-	48,00	38,31	-9,69	nee
430629_D	Rembrandtweg 1B	16,5	40,69	-	48,00	41,36	-6,64	nee
430629_E	Rembrandtweg 1B	19,5	43,03	-	48,00	43,75	-4,25	nee
430629_A	Rembrandtweg 21	1,5	31,62	-	48,00	32,12	-15,88	nee
430629_B	Rembrandtweg 21	10,5	35,58	-	48,00	36,06	-11,94	nee
430629_C	Rembrandtweg 21	13,5	37,77	-	48,00	38,31	-9,69	nee
430629_D	Rembrandtweg 21	16,5	40,69	-	48,00	41,36	-6,64	nee
430629_E	Rembrandtweg 21	19,5	43,03	-	48,00	43,75	-4,25	nee
430629_A	Rembrandtweg 21A	1,5	31,62	-	48,00	32,12	-15,88	nee
430629_B	Rembrandtweg 21A	10,5	35,58	-	48,00	36,06	-11,94	nee
430629_C	Rembrandtweg 21A	13,5	37,77	-	48,00	38,31	-9,69	nee
430629_D	Rembrandtweg 21A	16,5	40,69	-	48,00	41,36	-6,64	nee
430629_E	Rembrandtweg 21A	19,5	43,03	-	48,00	43,75	-4,25	nee
430629_A	Rembrandtweg 21B	1,5	31,62	-	48,00	32,12	-15,88	nee
430629_B	Rembrandtweg 21B	10,5	35,58	-	48,00	36,06	-11,94	nee
430629_C	Rembrandtweg 21B	13,5	37,77	-	48,00	38,31	-9,69	nee
430629_D	Rembrandtweg 21B	16,5	40,69	-	48,00	41,36	-6,64	nee
430629_E	Rembrandtweg 21B	19,5	43,03	-	48,00	43,75	-4,25	nee
430629_A	Rembrandtweg 21C	1,5	31,62	-	48,00	32,12	-15,88	nee
430629_B	Rembrandtweg 21C	10,5	35,58	-	48,00	36,06	-11,94	nee
430629_C	Rembrandtweg 21C	13,5	37,77	-	48,00	38,31	-9,69	nee
430629_D	Rembrandtweg 21C	16,5	40,69	-	48,00	41,36	-6,64	nee
430629_E	Rembrandtweg 21C	19,5	43,03	-	48,00	43,75	-4,25	nee
433356_A	Rembrandtweg 22	1,5	28,42	-	48,00	29,32	-18,68	nee
433356_B	Rembrandtweg 22	4,5	29,26	-	48,00	30,22	-17,78	nee
433356_C	Rembrandtweg 22	7,5	30,57	-	48,00	31,66	-16,34	nee
430629_A	Rembrandtweg 23	1,5	31,62	-	48,00	32,12	-15,88	nee
430629_B	Rembrandtweg 23	10,5	35,58	-	48,00	36,06	-11,94	nee
430629_C	Rembrandtweg 23	13,5	37,77	-	48,00	38,31	-9,69	nee

430629_D	Rembrandtweg 23	16,5	40,69	-	48,00	41,36	-6,64	nee
430629_E	Rembrandtweg 23	19,5	43,03	-	48,00	43,75	-4,25	nee
430629_A	Rembrandtweg 23A	1,5	31,62	-	48,00	32,12	-15,88	nee
430629_B	Rembrandtweg 23A	10,5	35,58	-	48,00	36,06	-11,94	nee
430629_C	Rembrandtweg 23A	13,5	37,77	-	48,00	38,31	-9,69	nee
430629_D	Rembrandtweg 23A	16,5	40,69	-	48,00	41,36	-6,64	nee
430629_E	Rembrandtweg 23A	19,5	43,03	-	48,00	43,75	-4,25	nee
430629_A	Rembrandtweg 23B	1,5	31,62	-	48,00	32,12	-15,88	nee
430629_B	Rembrandtweg 23B	10,5	35,58	-	48,00	36,06	-11,94	nee
430629_C	Rembrandtweg 23B	13,5	37,77	-	48,00	38,31	-9,69	nee
430629_D	Rembrandtweg 23B	16,5	40,69	-	48,00	41,36	-6,64	nee
430629_E	Rembrandtweg 23B	19,5	43,03	-	48,00	43,75	-4,25	nee
430629_A	Rembrandtweg 25	1,5	31,62	-	48,00	32,12	-15,88	nee
430629_B	Rembrandtweg 25	10,5	35,58	-	48,00	36,06	-11,94	nee
430629_C	Rembrandtweg 25	13,5	37,77	-	48,00	38,31	-9,69	nee
430629_D	Rembrandtweg 25	16,5	40,69	-	48,00	41,36	-6,64	nee
430629_E	Rembrandtweg 25	19,5	43,03	-	48,00	43,75	-4,25	nee
430629_A	Rembrandtweg 25A	1,5	31,62	-	48,00	32,12	-15,88	nee
430629_B	Rembrandtweg 25A	10,5	35,58	-	48,00	36,06	-11,94	nee
430629_C	Rembrandtweg 25A	13,5	37,77	-	48,00	38,31	-9,69	nee
430629_D	Rembrandtweg 25A	16,5	40,69	-	48,00	41,36	-6,64	nee
430629_E	Rembrandtweg 25A	19,5	43,03	-	48,00	43,75	-4,25	nee
430629_A	Rembrandtweg 25B	1,5	31,62	-	48,00	32,12	-15,88	nee
430629_B	Rembrandtweg 25B	10,5	35,58	-	48,00	36,06	-11,94	nee
430629_C	Rembrandtweg 25B	13,5	37,77	-	48,00	38,31	-9,69	nee
430629_D	Rembrandtweg 25B	16,5	40,69	-	48,00	41,36	-6,64	nee
430629_E	Rembrandtweg 25B	19,5	43,03	-	48,00	43,75	-4,25	nee
430629_A	Rembrandtweg 25C	1,5	31,62	-	48,00	32,12	-15,88	nee
430629_B	Rembrandtweg 25C	10,5	35,58	-	48,00	36,06	-11,94	nee
430629_C	Rembrandtweg 25C	13,5	37,77	-	48,00	38,31	-9,69	nee
430629_D	Rembrandtweg 25C	16,5	40,69	-	48,00	41,36	-6,64	nee
430629_E	Rembrandtweg 25C	19,5	43,03	-	48,00	43,75	-4,25	nee
433356_A	Rembrandtweg 26	1,5	28,42	-	48,00	29,32	-18,68	nee
433356_B	Rembrandtweg 26	4,5	29,26	-	48,00	30,22	-17,78	nee
433356_C	Rembrandtweg 26	7,5	30,57	-	48,00	31,66	-16,34	nee
430743_A	Rembrandtweg 27	1,5	40,01	-	48,00	40,41	-7,59	nee
430743_B	Rembrandtweg 27	4,5	39,42	-	48,00	39,85	-8,15	nee
430743_C	Rembrandtweg 27	7,5	39,64	-	48,00	40,05	-7,95	nee
430743_D	Rembrandtweg 27	10,5	40,47	-	48,00	41,02	-6,98	nee
430743_E	Rembrandtweg 27	13,5	41,55	-	48,00	42,25	-5,75	nee
430743_F	Rembrandtweg 27	16,5	43,74	-	48,00	44,69	-3,31	nee
430629_A	Rembrandtweg 27A	1,5	31,62	-	48,00	32,12	-15,88	nee
430629_B	Rembrandtweg 27A	10,5	35,58	-	48,00	36,06	-11,94	nee
430629_C	Rembrandtweg 27A	13,5	37,77	-	48,00	38,31	-9,69	nee
430629_D	Rembrandtweg 27A	16,5	40,69	-	48,00	41,36	-6,64	nee
430629_E	Rembrandtweg 27A	19,5	43,03	-	48,00	43,75	-4,25	nee
430629_A	Rembrandtweg 27B	1,5	31,62	-	48,00	32,12	-15,88	nee
430629_B	Rembrandtweg 27B	10,5	35,58	-	48,00	36,06	-11,94	nee
430629_C	Rembrandtweg 27B	13,5	37,77	-	48,00	38,31	-9,69	nee
430629_D	Rembrandtweg 27B	16,5	40,69	-	48,00	41,36	-6,64	nee
430629_E	Rembrandtweg 27B	19,5	43,03	-	48,00	43,75	-4,25	nee
430629_A	Rembrandtweg 27C	1,5	31,62	-	48,00	32,12	-15,88	nee
430629_B	Rembrandtweg 27C	10,5	35,58	-	48,00	36,06	-11,94	nee
430629_C	Rembrandtweg 27C	13,5	37,77	-	48,00	38,31	-9,69	nee
430629_D	Rembrandtweg 27C	16,5	40,69	-	48,00	41,36	-6,64	nee
430629_E	Rembrandtweg 27C	19,5	43,03	-	48,00	43,75	-4,25	nee
430629_A	Rembrandtweg 29	1,5	31,62	-	48,00	32,12	-15,88	nee
430629_B	Rembrandtweg 29	10,5	35,58	-	48,00	36,06	-11,94	nee
430629_C	Rembrandtweg 29	13,5	37,77	-	48,00	38,31	-9,69	nee

430629_D	Rembrandtweg 29	16,5	40,69	-	48,00	41,36	-6,64	nee
430629_E	Rembrandtweg 29	19,5	43,03	-	48,00	43,75	-4,25	nee
430743_A	Rembrandtweg 3	1,5	40,01	-	48,00	40,41	-7,59	nee
430743_B	Rembrandtweg 3	4,5	39,42	-	48,00	39,85	-8,15	nee
430743_C	Rembrandtweg 3	7,5	39,64	-	48,00	40,05	-7,95	nee
430743_D	Rembrandtweg 3	10,5	40,47	-	48,00	41,02	-6,98	nee
430743_E	Rembrandtweg 3	13,5	41,55	-	48,00	42,25	-5,75	nee
430743_F	Rembrandtweg 3	16,5	43,74	-	48,00	44,69	-3,31	nee
433356_A	Rembrandtweg 30	1,5	28,42	-	48,00	29,32	-18,68	nee
433356_B	Rembrandtweg 30	4,5	29,26	-	48,00	30,22	-17,78	nee
433356_C	Rembrandtweg 30	7,5	30,57	-	48,00	31,66	-16,34	nee
433353_A	Rembrandtweg 35	1,5	25,87	-	48,00	26,37	-21,63	nee
433353_B	Rembrandtweg 35	4,5	26,69	-	48,00	27,31	-20,69	nee
433353_C	Rembrandtweg 35	7,5	27,69	-	48,00	28,36	-19,64	nee
433353_D	Rembrandtweg 35	10,5	28,70	-	48,00	29,51	-18,49	nee
433353_E	Rembrandtweg 35	13,5	29,51	-	48,00	30,69	-17,31	nee
433353_F	Rembrandtweg 35	16,5	28,49	-	48,00	31,39	-16,61	nee
433353_A	Rembrandtweg 35A	1,5	25,87	-	48,00	26,37	-21,63	nee
433353_B	Rembrandtweg 35A	4,5	26,69	-	48,00	27,31	-20,69	nee
433353_C	Rembrandtweg 35A	7,5	27,69	-	48,00	28,36	-19,64	nee
433353_D	Rembrandtweg 35A	10,5	28,70	-	48,00	29,51	-18,49	nee
433353_E	Rembrandtweg 35A	13,5	29,51	-	48,00	30,69	-17,31	nee
433353_F	Rembrandtweg 35A	16,5	28,49	-	48,00	31,39	-16,61	nee
433353_A	Rembrandtweg 37	1,5	25,87	-	48,00	26,37	-21,63	nee
433353_B	Rembrandtweg 37	4,5	26,69	-	48,00	27,31	-20,69	nee
433353_C	Rembrandtweg 37	7,5	27,69	-	48,00	28,36	-19,64	nee
433353_D	Rembrandtweg 37	10,5	28,70	-	48,00	29,51	-18,49	nee
433353_E	Rembrandtweg 37	13,5	29,51	-	48,00	30,69	-17,31	nee
433353_F	Rembrandtweg 37	16,5	28,49	-	48,00	31,39	-16,61	nee
433353_A	Rembrandtweg 37A	1,5	25,87	-	48,00	26,37	-21,63	nee
433353_B	Rembrandtweg 37A	4,5	26,69	-	48,00	27,31	-20,69	nee
433353_C	Rembrandtweg 37A	7,5	27,69	-	48,00	28,36	-19,64	nee
433353_D	Rembrandtweg 37A	10,5	28,70	-	48,00	29,51	-18,49	nee
433353_E	Rembrandtweg 37A	13,5	29,51	-	48,00	30,69	-17,31	nee
433353_F	Rembrandtweg 37A	16,5	28,49	-	48,00	31,39	-16,61	nee
433353_A	Rembrandtweg 37B	1,5	25,87	-	48,00	26,37	-21,63	nee
433353_B	Rembrandtweg 37B	4,5	26,69	-	48,00	27,31	-20,69	nee
433353_C	Rembrandtweg 37B	7,5	27,69	-	48,00	28,36	-19,64	nee
433353_D	Rembrandtweg 37B	10,5	28,70	-	48,00	29,51	-18,49	nee
433353_E	Rembrandtweg 37B	13,5	29,51	-	48,00	30,69	-17,31	nee
433353_F	Rembrandtweg 37B	16,5	28,49	-	48,00	31,39	-16,61	nee
433353_A	Rembrandtweg 37C	1,5	25,87	-	48,00	26,37	-21,63	nee
433353_B	Rembrandtweg 37C	4,5	26,69	-	48,00	27,31	-20,69	nee
433353_C	Rembrandtweg 37C	7,5	27,69	-	48,00	28,36	-19,64	nee
433353_D	Rembrandtweg 37C	10,5	28,70	-	48,00	29,51	-18,49	nee
433353_E	Rembrandtweg 37C	13,5	29,51	-	48,00	30,69	-17,31	nee
433353_F	Rembrandtweg 37C	16,5	28,49	-	48,00	31,39	-16,61	nee
433353_A	Rembrandtweg 37D	1,5	25,87	-	48,00	26,37	-21,63	nee
433353_B	Rembrandtweg 37D	4,5	26,69	-	48,00	27,31	-20,69	nee
433353_C	Rembrandtweg 37D	7,5	27,69	-	48,00	28,36	-19,64	nee
433353_D	Rembrandtweg 37D	10,5	28,70	-	48,00	29,51	-18,49	nee
433353_E	Rembrandtweg 37D	13,5	29,51	-	48,00	30,69	-17,31	nee
433353_F	Rembrandtweg 37D	16,5	28,49	-	48,00	31,39	-16,61	nee
433353_A	Rembrandtweg 37E	1,5	25,87	-	48,00	26,37	-21,63	nee
433353_B	Rembrandtweg 37E	4,5	26,69	-	48,00	27,31	-20,69	nee
433353_C	Rembrandtweg 37E	7,5	27,69	-	48,00	28,36	-19,64	nee
433353_D	Rembrandtweg 37E	10,5	28,70	-	48,00	29,51	-18,49	nee
433353_E	Rembrandtweg 37E	13,5	29,51	-	48,00	30,69	-17,31	nee
433353_F	Rembrandtweg 37E	16,5	28,49	-	48,00	31,39	-16,61	nee

433353_A	Rembrandtweg 39	1,5	25,87	-	48,00	26,37	-21,63	nee
433353_B	Rembrandtweg 39	4,5	26,69	-	48,00	27,31	-20,69	nee
433353_C	Rembrandtweg 39	7,5	27,69	-	48,00	28,36	-19,64	nee
433353_D	Rembrandtweg 39	10,5	28,70	-	48,00	29,51	-18,49	nee
433353_E	Rembrandtweg 39	13,5	29,51	-	48,00	30,69	-17,31	nee
433353_F	Rembrandtweg 39	16,5	28,49	-	48,00	31,39	-16,61	nee
430629_A	Rembrandtweg 3A	1,5	31,62	-	48,00	32,12	-15,88	nee
430629_B	Rembrandtweg 3A	10,5	35,58	-	48,00	36,06	-11,94	nee
430629_C	Rembrandtweg 3A	13,5	37,77	-	48,00	38,31	-9,69	nee
430629_D	Rembrandtweg 3A	16,5	40,69	-	48,00	41,36	-6,64	nee
430629_E	Rembrandtweg 3A	19,5	43,03	-	48,00	43,75	-4,25	nee
430629_A	Rembrandtweg 3B	1,5	31,62	-	48,00	32,12	-15,88	nee
430629_B	Rembrandtweg 3B	10,5	35,58	-	48,00	36,06	-11,94	nee
430629_C	Rembrandtweg 3B	13,5	37,77	-	48,00	38,31	-9,69	nee
430629_D	Rembrandtweg 3B	16,5	40,69	-	48,00	41,36	-6,64	nee
430629_E	Rembrandtweg 3B	19,5	43,03	-	48,00	43,75	-4,25	nee
430629_A	Rembrandtweg 3C	1,5	31,62	-	48,00	32,12	-15,88	nee
430629_B	Rembrandtweg 3C	10,5	35,58	-	48,00	36,06	-11,94	nee
430629_C	Rembrandtweg 3C	13,5	37,77	-	48,00	38,31	-9,69	nee
430629_D	Rembrandtweg 3C	16,5	40,69	-	48,00	41,36	-6,64	nee
430629_E	Rembrandtweg 3C	19,5	43,03	-	48,00	43,75	-4,25	nee
433353_A	Rembrandtweg 43	1,5	25,87	-	48,00	26,37	-21,63	nee
433353_B	Rembrandtweg 43	4,5	26,69	-	48,00	27,31	-20,69	nee
433353_C	Rembrandtweg 43	7,5	27,69	-	48,00	28,36	-19,64	nee
433353_D	Rembrandtweg 43	10,5	28,70	-	48,00	29,51	-18,49	nee
433353_E	Rembrandtweg 43	13,5	29,51	-	48,00	30,69	-17,31	nee
433353_F	Rembrandtweg 43	16,5	28,49	-	48,00	31,39	-16,61	nee
433353_A	Rembrandtweg 45	1,5	25,87	-	48,00	26,37	-21,63	nee
433353_B	Rembrandtweg 45	4,5	26,69	-	48,00	27,31	-20,69	nee
433353_C	Rembrandtweg 45	7,5	27,69	-	48,00	28,36	-19,64	nee
433353_D	Rembrandtweg 45	10,5	28,70	-	48,00	29,51	-18,49	nee
433353_E	Rembrandtweg 45	13,5	29,51	-	48,00	30,69	-17,31	nee
433353_F	Rembrandtweg 45	16,5	28,49	-	48,00	31,39	-16,61	nee
433353_A	Rembrandtweg 47	1,5	25,87	-	48,00	26,37	-21,63	nee
433353_B	Rembrandtweg 47	4,5	26,69	-	48,00	27,31	-20,69	nee
433353_C	Rembrandtweg 47	7,5	27,69	-	48,00	28,36	-19,64	nee
433353_D	Rembrandtweg 47	10,5	28,70	-	48,00	29,51	-18,49	nee
433353_E	Rembrandtweg 47	13,5	29,51	-	48,00	30,69	-17,31	nee
433353_F	Rembrandtweg 47	16,5	28,49	-	48,00	31,39	-16,61	nee
430629_A	Rembrandtweg 5	1,5	31,62	-	48,00	32,12	-15,88	nee
430629_B	Rembrandtweg 5	10,5	35,58	-	48,00	36,06	-11,94	nee
430629_C	Rembrandtweg 5	13,5	37,77	-	48,00	38,31	-9,69	nee
430629_D	Rembrandtweg 5	16,5	40,69	-	48,00	41,36	-6,64	nee
430629_E	Rembrandtweg 5	19,5	43,03	-	48,00	43,75	-4,25	nee
433353_A	Rembrandtweg 51	1,5	25,87	-	48,00	26,37	-21,63	nee
433353_B	Rembrandtweg 51	4,5	26,69	-	48,00	27,31	-20,69	nee
433353_C	Rembrandtweg 51	7,5	27,69	-	48,00	28,36	-19,64	nee
433353_D	Rembrandtweg 51	10,5	28,70	-	48,00	29,51	-18,49	nee
433353_E	Rembrandtweg 51	13,5	29,51	-	48,00	30,69	-17,31	nee
433353_F	Rembrandtweg 51	16,5	28,49	-	48,00	31,39	-16,61	nee
430638_A	Rembrandtweg 55	1,5	36,66	-	48,00	36,93	-11,07	nee
430638_B	Rembrandtweg 55	4,5	36,62	-	48,00	36,96	-11,04	nee
430638_C	Rembrandtweg 55	7,5	36,91	-	48,00	37,30	-10,70	nee
430638_A	Rembrandtweg 57	1,5	36,66	-	48,00	36,93	-11,07	nee
430638_B	Rembrandtweg 57	4,5	36,62	-	48,00	36,96	-11,04	nee
430638_C	Rembrandtweg 57	7,5	36,91	-	48,00	37,30	-10,70	nee
430638_A	Rembrandtweg 59	1,5	36,66	-	48,00	36,93	-11,07	nee
430638_B	Rembrandtweg 59	4,5	36,62	-	48,00	36,96	-11,04	nee
430638_C	Rembrandtweg 59	7,5	36,91	-	48,00	37,30	-10,70	nee

430743_A	Rembrandtweg 5A	1,5	40,01	-	48,00	40,41	-7,59	nee
430743_B	Rembrandtweg 5A	4,5	39,42	-	48,00	39,85	-8,15	nee
430743_C	Rembrandtweg 5A	7,5	39,64	-	48,00	40,05	-7,95	nee
430743_D	Rembrandtweg 5A	10,5	40,47	-	48,00	41,02	-6,98	nee
430743_E	Rembrandtweg 5A	13,5	41,55	-	48,00	42,25	-5,75	nee
430743_F	Rembrandtweg 5A	16,5	43,74	-	48,00	44,69	-3,31	nee
430629_A	Rembrandtweg 5B	1,5	31,62	-	48,00	32,12	-15,88	nee
430629_B	Rembrandtweg 5B	10,5	35,58	-	48,00	36,06	-11,94	nee
430629_C	Rembrandtweg 5B	13,5	37,77	-	48,00	38,31	-9,69	nee
430629_D	Rembrandtweg 5B	16,5	40,69	-	48,00	41,36	-6,64	nee
430629_E	Rembrandtweg 5B	19,5	43,03	-	48,00	43,75	-4,25	nee
433356_A	Rembrandtweg 6	1,5	28,42	-	48,00	29,32	-18,68	nee
433356_B	Rembrandtweg 6	4,5	29,26	-	48,00	30,22	-17,78	nee
433356_C	Rembrandtweg 6	7,5	30,57	-	48,00	31,66	-16,34	nee
430638_A	Rembrandtweg 61	1,5	36,66	-	48,00	36,93	-11,07	nee
430638_B	Rembrandtweg 61	4,5	36,62	-	48,00	36,96	-11,04	nee
430638_C	Rembrandtweg 61	7,5	36,91	-	48,00	37,30	-10,70	nee
430638_A	Rembrandtweg 63	1,5	36,66	-	48,00	36,93	-11,07	nee
430638_B	Rembrandtweg 63	4,5	36,62	-	48,00	36,96	-11,04	nee
430638_C	Rembrandtweg 63	7,5	36,91	-	48,00	37,30	-10,70	nee
430638_A	Rembrandtweg 65	1,5	36,66	-	48,00	36,93	-11,07	nee
430638_B	Rembrandtweg 65	4,5	36,62	-	48,00	36,96	-11,04	nee
430638_C	Rembrandtweg 65	7,5	36,91	-	48,00	37,30	-10,70	nee
430643_A	Rembrandtweg 67	1,5	28,59	-	48,00	29,01	-18,99	nee
430643_B	Rembrandtweg 67	4,5	30,15	-	48,00	30,63	-17,37	nee
430643_C	Rembrandtweg 67	7,5	31,12	-	48,00	31,87	-16,13	nee
430640_A	Rembrandtweg 68	1,5	30,03	-	48,00	30,80	-17,20	nee
430640_B	Rembrandtweg 68	4,5	31,83	-	48,00	32,64	-15,36	nee
430640_C	Rembrandtweg 68	7,5	33,81	-	48,00	34,53	-13,47	nee
430643_A	Rembrandtweg 69	1,5	28,59	-	48,00	29,01	-18,99	nee
430643_B	Rembrandtweg 69	4,5	30,15	-	48,00	30,63	-17,37	nee
430643_C	Rembrandtweg 69	7,5	31,12	-	48,00	31,87	-16,13	nee
430629_A	Rembrandtweg 7	1,5	31,62	-	48,00	32,12	-15,88	nee
430629_B	Rembrandtweg 7	10,5	35,58	-	48,00	36,06	-11,94	nee
430629_C	Rembrandtweg 7	13,5	37,77	-	48,00	38,31	-9,69	nee
430629_D	Rembrandtweg 7	16,5	40,69	-	48,00	41,36	-6,64	nee
430629_E	Rembrandtweg 7	19,5	43,03	-	48,00	43,75	-4,25	nee
430640_A	Rembrandtweg 70	1,5	30,03	-	48,00	30,80	-17,20	nee
430640_B	Rembrandtweg 70	4,5	31,83	-	48,00	32,64	-15,36	nee
430640_C	Rembrandtweg 70	7,5	33,81	-	48,00	34,53	-13,47	nee
430643_A	Rembrandtweg 71	1,5	28,59	-	48,00	29,01	-18,99	nee
430643_B	Rembrandtweg 71	4,5	30,15	-	48,00	30,63	-17,37	nee
430643_C	Rembrandtweg 71	7,5	31,12	-	48,00	31,87	-16,13	nee
430640_A	Rembrandtweg 72	1,5	30,03	-	48,00	30,80	-17,20	nee
430640_B	Rembrandtweg 72	4,5	31,83	-	48,00	32,64	-15,36	nee
430640_C	Rembrandtweg 72	7,5	33,81	-	48,00	34,53	-13,47	nee
430643_A	Rembrandtweg 73	1,5	28,59	-	48,00	29,01	-18,99	nee
430643_B	Rembrandtweg 73	4,5	30,15	-	48,00	30,63	-17,37	nee
430643_C	Rembrandtweg 73	7,5	31,12	-	48,00	31,87	-16,13	nee
430643_A	Rembrandtweg 75	1,5	28,59	-	48,00	29,01	-18,99	nee
430643_B	Rembrandtweg 75	4,5	30,15	-	48,00	30,63	-17,37	nee
430643_C	Rembrandtweg 75	7,5	31,12	-	48,00	31,87	-16,13	nee
430640_A	Rembrandtweg 76	1,5	30,03	-	48,00	30,80	-17,20	nee
430640_B	Rembrandtweg 76	4,5	31,83	-	48,00	32,64	-15,36	nee
430640_C	Rembrandtweg 76	7,5	33,81	-	48,00	34,53	-13,47	nee
430643_A	Rembrandtweg 77	1,5	28,59	-	48,00	29,01	-18,99	nee
430643_B	Rembrandtweg 77	4,5	30,15	-	48,00	30,63	-17,37	nee
430643_C	Rembrandtweg 77	7,5	31,12	-	48,00	31,87	-16,13	nee
430640_A	Rembrandtweg 78	1,5	30,03	-	48,00	30,80	-17,20	nee

430640_B	Rembrandtweg 78	4,5	31,83	-	48,00	32,64	-15,36	nee
430640_C	Rembrandtweg 78	7,5	33,81	-	48,00	34,53	-13,47	nee
430643_A	Rembrandtweg 79	1,5	28,59	-	48,00	29,01	-18,99	nee
430643_B	Rembrandtweg 79	4,5	30,15	-	48,00	30,63	-17,37	nee
430643_C	Rembrandtweg 79	7,5	31,12	-	48,00	31,87	-16,13	nee
430629_A	Rembrandtweg 7A	1,5	31,62	-	48,00	32,12	-15,88	nee
430629_B	Rembrandtweg 7A	10,5	35,58	-	48,00	36,06	-11,94	nee
430629_C	Rembrandtweg 7A	13,5	37,77	-	48,00	38,31	-9,69	nee
430629_D	Rembrandtweg 7A	16,5	40,69	-	48,00	41,36	-6,64	nee
430629_E	Rembrandtweg 7A	19,5	43,03	-	48,00	43,75	-4,25	nee
430629_A	Rembrandtweg 7B	1,5	31,62	-	48,00	32,12	-15,88	nee
430629_B	Rembrandtweg 7B	10,5	35,58	-	48,00	36,06	-11,94	nee
430629_C	Rembrandtweg 7B	13,5	37,77	-	48,00	38,31	-9,69	nee
430629_D	Rembrandtweg 7B	16,5	40,69	-	48,00	41,36	-6,64	nee
430629_E	Rembrandtweg 7B	19,5	43,03	-	48,00	43,75	-4,25	nee
430629_A	Rembrandtweg 7C	1,5	31,62	-	48,00	32,12	-15,88	nee
430629_B	Rembrandtweg 7C	10,5	35,58	-	48,00	36,06	-11,94	nee
430629_C	Rembrandtweg 7C	13,5	37,77	-	48,00	38,31	-9,69	nee
430629_D	Rembrandtweg 7C	16,5	40,69	-	48,00	41,36	-6,64	nee
430629_E	Rembrandtweg 7C	19,5	43,03	-	48,00	43,75	-4,25	nee
430645_A	Rembrandtweg 80	1,5	31,27	-	48,00	31,88	-16,12	nee
430645_B	Rembrandtweg 80	4,5	33,15	-	48,00	33,77	-14,23	nee
430645_C	Rembrandtweg 80	7,5	35,28	-	48,00	35,89	-12,11	nee
430643_A	Rembrandtweg 81	1,5	28,59	-	48,00	29,01	-18,99	nee
430643_B	Rembrandtweg 81	4,5	30,15	-	48,00	30,63	-17,37	nee
430643_C	Rembrandtweg 81	7,5	31,12	-	48,00	31,87	-16,13	nee
430645_A	Rembrandtweg 82	1,5	31,27	-	48,00	31,88	-16,12	nee
430645_B	Rembrandtweg 82	4,5	33,15	-	48,00	33,77	-14,23	nee
430645_C	Rembrandtweg 82	7,5	35,28	-	48,00	35,89	-12,11	nee
430643_A	Rembrandtweg 83	1,5	28,59	-	48,00	29,01	-18,99	nee
430643_B	Rembrandtweg 83	4,5	30,15	-	48,00	30,63	-17,37	nee
430643_C	Rembrandtweg 83	7,5	31,12	-	48,00	31,87	-16,13	nee
430645_A	Rembrandtweg 84	1,5	31,27	-	48,00	31,88	-16,12	nee
430645_B	Rembrandtweg 84	4,5	33,15	-	48,00	33,77	-14,23	nee
430645_C	Rembrandtweg 84	7,5	35,28	-	48,00	35,89	-12,11	nee
430643_A	Rembrandtweg 85	1,5	28,59	-	48,00	29,01	-18,99	nee
430643_B	Rembrandtweg 85	4,5	30,15	-	48,00	30,63	-17,37	nee
430643_C	Rembrandtweg 85	7,5	31,12	-	48,00	31,87	-16,13	nee
430645_A	Rembrandtweg 86	1,5	31,27	-	48,00	31,88	-16,12	nee
430645_B	Rembrandtweg 86	4,5	33,15	-	48,00	33,77	-14,23	nee
430645_C	Rembrandtweg 86	7,5	35,28	-	48,00	35,89	-12,11	nee
430643_A	Rembrandtweg 87	1,5	28,59	-	48,00	29,01	-18,99	nee
430643_B	Rembrandtweg 87	4,5	30,15	-	48,00	30,63	-17,37	nee
430643_C	Rembrandtweg 87	7,5	31,12	-	48,00	31,87	-16,13	nee
430645_A	Rembrandtweg 88	1,5	31,27	-	48,00	31,88	-16,12	nee
430645_B	Rembrandtweg 88	4,5	33,15	-	48,00	33,77	-14,23	nee
430645_C	Rembrandtweg 88	7,5	35,28	-	48,00	35,89	-12,11	nee
430643_A	Rembrandtweg 89	1,5	28,59	-	48,00	29,01	-18,99	nee
430643_B	Rembrandtweg 89	4,5	30,15	-	48,00	30,63	-17,37	nee
430643_C	Rembrandtweg 89	7,5	31,12	-	48,00	31,87	-16,13	nee
430629_A	Rembrandtweg 9	1,5	31,62	-	48,00	32,12	-15,88	nee
430629_B	Rembrandtweg 9	10,5	35,58	-	48,00	36,06	-11,94	nee
430629_C	Rembrandtweg 9	13,5	37,77	-	48,00	38,31	-9,69	nee
430629_D	Rembrandtweg 9	16,5	40,69	-	48,00	41,36	-6,64	nee
430629_E	Rembrandtweg 9	19,5	43,03	-	48,00	43,75	-4,25	nee
430645_A	Rembrandtweg 90	1,5	31,27	-	48,00	31,88	-16,12	nee
430645_B	Rembrandtweg 90	4,5	33,15	-	48,00	33,77	-14,23	nee
430645_C	Rembrandtweg 90	7,5	35,28	-	48,00	35,89	-12,11	nee
430643_A	Rembrandtweg 91	1,5	28,59	-	48,00	29,01	-18,99	nee

430643_B	Rembrandtweg 91	4,5	30,15	-	48,00	30,63	-17,37	nee
430643_C	Rembrandtweg 91	7,5	31,12	-	48,00	31,87	-16,13	nee
430645_A	Rembrandtweg 92	1,5	31,27	-	48,00	31,88	-16,12	nee
430645_B	Rembrandtweg 92	4,5	33,15	-	48,00	33,77	-14,23	nee
430645_C	Rembrandtweg 92	7,5	35,28	-	48,00	35,89	-12,11	nee
430643_A	Rembrandtweg 93	1,5	28,59	-	48,00	29,01	-18,99	nee
430643_B	Rembrandtweg 93	4,5	30,15	-	48,00	30,63	-17,37	nee
430643_C	Rembrandtweg 93	7,5	31,12	-	48,00	31,87	-16,13	nee
430645_A	Rembrandtweg 94	1,5	31,27	-	48,00	31,88	-16,12	nee
430645_B	Rembrandtweg 94	4,5	33,15	-	48,00	33,77	-14,23	nee
430645_C	Rembrandtweg 94	7,5	35,28	-	48,00	35,89	-12,11	nee
430643_A	Rembrandtweg 95	1,5	28,59	-	48,00	29,01	-18,99	nee
430643_B	Rembrandtweg 95	4,5	30,15	-	48,00	30,63	-17,37	nee
430643_C	Rembrandtweg 95	7,5	31,12	-	48,00	31,87	-16,13	nee
430645_A	Rembrandtweg 96	1,5	31,27	-	48,00	31,88	-16,12	nee
430645_B	Rembrandtweg 96	4,5	33,15	-	48,00	33,77	-14,23	nee
430645_C	Rembrandtweg 96	7,5	35,28	-	48,00	35,89	-12,11	nee
430643_A	Rembrandtweg 97	1,5	28,59	-	48,00	29,01	-18,99	nee
430643_B	Rembrandtweg 97	4,5	30,15	-	48,00	30,63	-17,37	nee
430643_C	Rembrandtweg 97	7,5	31,12	-	48,00	31,87	-16,13	nee
430645_A	Rembrandtweg 98	1,5	31,27	-	48,00	31,88	-16,12	nee
430645_B	Rembrandtweg 98	4,5	33,15	-	48,00	33,77	-14,23	nee
430645_C	Rembrandtweg 98	7,5	35,28	-	48,00	35,89	-12,11	nee
430643_A	Rembrandtweg 99	1,5	28,59	-	48,00	29,01	-18,99	nee
430643_B	Rembrandtweg 99	4,5	30,15	-	48,00	30,63	-17,37	nee
430643_C	Rembrandtweg 99	7,5	31,12	-	48,00	31,87	-16,13	nee
430743_A	Rembrandtweg 9A	1,5	40,01	-	48,00	40,41	-7,59	nee
430743_B	Rembrandtweg 9A	4,5	39,42	-	48,00	39,85	-8,15	nee
430743_C	Rembrandtweg 9A	7,5	39,64	-	48,00	40,05	-7,95	nee
430743_D	Rembrandtweg 9A	10,5	40,47	-	48,00	41,02	-6,98	nee
430743_E	Rembrandtweg 9A	13,5	41,55	-	48,00	42,25	-5,75	nee
430743_F	Rembrandtweg 9A	16,5	43,74	-	48,00	44,69	-3,31	nee
430629_A	Rembrandtweg 9B	1,5	31,62	-	48,00	32,12	-15,88	nee
430629_B	Rembrandtweg 9B	10,5	35,58	-	48,00	36,06	-11,94	nee
430629_C	Rembrandtweg 9B	13,5	37,77	-	48,00	38,31	-9,69	nee
430629_D	Rembrandtweg 9B	16,5	40,69	-	48,00	41,36	-6,64	nee
430629_E	Rembrandtweg 9B	19,5	43,03	-	48,00	43,75	-4,25	nee
430629_A	Rembrandtweg 9C	1,5	31,62	-	48,00	32,12	-15,88	nee
430629_B	Rembrandtweg 9C	10,5	35,58	-	48,00	36,06	-11,94	nee
430629_C	Rembrandtweg 9C	13,5	37,77	-	48,00	38,31	-9,69	nee
430629_D	Rembrandtweg 9C	16,5	40,69	-	48,00	41,36	-6,64	nee
430629_E	Rembrandtweg 9C	19,5	43,03	-	48,00	43,75	-4,25	nee
430413_A	Ruys de Beerenbroucklaan 1	1,5	33,78	-	48,00	34,95	-13,05	nee
430413_B	Ruys de Beerenbroucklaan 1	4,5	35,70	-	48,00	37,03	-10,97	nee
430413_C	Ruys de Beerenbroucklaan 1	7,5	39,23	-	48,00	41,10	-6,90	nee
<u>B</u>	Ruys de Beerenbroucklaan 1	4,5	33,18	-	48,00	43,48	-4,52	nee
<u>C</u>	Ruys de Beerenbroucklaan 1	7,5	37,62	-	48,00	45,96	-2,04	nee
<u>A</u>	Ruys de Beerenbroucklaan 1	1,5	29,41	-	48,00	36,26	-11,74	nee
<u>B</u>	Ruys de Beerenbroucklaan 1	4,5	33,18	-	48,00	43,48	-4,52	nee
<u>C</u>	Ruys de Beerenbroucklaan 1	7,5	37,62	-	48,00	45,96	-2,04	nee
430410_A	Ruys de Beerenbroucklaan 10	1,5	42,49	-	48,00	42,88	-5,12	nee

430410_B	Ruys de Beerenbroucklaan 10	4,5	42,73	-	48,00	43,21	-4,79	nee
430410_C	Ruys de Beerenbroucklaan 10	7,5	43,81	-	48,00	44,91	-3,09	nee
430418_A	Ruys de Beerenbroucklaan 10A	1,5	41,65	-	48,00	42,11	-5,89	nee
430418_B	Ruys de Beerenbroucklaan 10A	4,5	42,57	-	48,00	43,27	-4,73	nee
430418_C	Ruys de Beerenbroucklaan 10A	7,5	44,04	-	48,00	45,71	-2,29	nee
430420_A	Ruys de Beerenbroucklaan 11	1,5	34,02	-	48,00	35,04	-12,96	nee
430420_B	Ruys de Beerenbroucklaan 11	4,5	35,94	-	48,00	37,13	-10,87	nee
430420_C	Ruys de Beerenbroucklaan 11	7,5	40,00	-	48,00	41,72	-6,28	nee
430418_A	Ruys de Beerenbroucklaan 12	1,5	41,65	-	48,00	42,11	-5,89	nee
430418_B	Ruys de Beerenbroucklaan 12	4,5	42,57	-	48,00	43,27	-4,73	nee
430418_C	Ruys de Beerenbroucklaan 12	7,5	44,04	-	48,00	45,71	-2,29	nee
430420_A	Ruys de Beerenbroucklaan 13	1,5	34,02	-	48,00	35,04	-12,96	nee
430420_B	Ruys de Beerenbroucklaan 13	4,5	35,94	-	48,00	37,13	-10,87	nee
430420_C	Ruys de Beerenbroucklaan 13	7,5	40,00	-	48,00	41,72	-6,28	nee
430418_A	Ruys de Beerenbroucklaan 14	1,5	41,65	-	48,00	42,11	-5,89	nee
430418_B	Ruys de Beerenbroucklaan 14	4,5	42,57	-	48,00	43,27	-4,73	nee
430418_C	Ruys de Beerenbroucklaan 14	7,5	44,04	-	48,00	45,71	-2,29	nee
430420_A	Ruys de Beerenbroucklaan 15	1,5	34,02	-	48,00	35,04	-12,96	nee
430420_B	Ruys de Beerenbroucklaan 15	4,5	35,94	-	48,00	37,13	-10,87	nee
430420_C	Ruys de Beerenbroucklaan 15	7,5	40,00	-	48,00	41,72	-6,28	nee
430418_A	Ruys de Beerenbroucklaan 16	1,5	41,65	-	48,00	42,11	-5,89	nee
430418_B	Ruys de Beerenbroucklaan 16	4,5	42,57	-	48,00	43,27	-4,73	nee
430418_C	Ruys de Beerenbroucklaan 16	7,5	44,04	-	48,00	45,71	-2,29	nee
430420_A	Ruys de Beerenbroucklaan 17	1,5	34,02	-	48,00	35,04	-12,96	nee
430420_B	Ruys de Beerenbroucklaan 17	4,5	35,94	-	48,00	37,13	-10,87	nee
430420_C	Ruys de Beerenbroucklaan 17	7,5	40,00	-	48,00	41,72	-6,28	nee
430418_A	Ruys de Beerenbroucklaan 18	1,5	41,65	-	48,00	42,11	-5,89	nee
430418_B	Ruys de Beerenbroucklaan 18	4,5	42,57	-	48,00	43,27	-4,73	nee
430418_C	Ruys de Beerenbroucklaan 18	7,5	44,04	-	48,00	45,71	-2,29	nee
430427_A	Ruys de Beerenbroucklaan 19	1,5	34,38	-	48,00	35,23	-12,77	nee
430427_B	Ruys de Beerenbroucklaan 19	4,5	36,05	-	48,00	37,17	-10,83	nee

430427_C	Ruys de Beerenbroucklaan 19	7,5	39,93	-	48,00	41,50	-6,50	nee
430410_A	Ruys de Beerenbroucklaan 2	1,5	42,49	-	48,00	42,88	-5,12	nee
430410_B	Ruys de Beerenbroucklaan 2	4,5	42,73	-	48,00	43,21	-4,79	nee
430410_C	Ruys de Beerenbroucklaan 2	7,5	43,81	-	48,00	44,91	-3,09	nee
430418_A	Ruys de Beerenbroucklaan 20	1,5	41,65	-	48,00	42,11	-5,89	nee
430418_B	Ruys de Beerenbroucklaan 20	4,5	42,57	-	48,00	43,27	-4,73	nee
430418_C	Ruys de Beerenbroucklaan 20	7,5	44,04	-	48,00	45,71	-2,29	nee
430427_A	Ruys de Beerenbroucklaan 21	1,5	34,38	-	48,00	35,23	-12,77	nee
430427_B	Ruys de Beerenbroucklaan 21	4,5	36,05	-	48,00	37,17	-10,83	nee
430427_C	Ruys de Beerenbroucklaan 21	7,5	39,93	-	48,00	41,50	-6,50	nee
430418_A	Ruys de Beerenbroucklaan 22	1,5	41,65	-	48,00	42,11	-5,89	nee
430418_B	Ruys de Beerenbroucklaan 22	4,5	42,57	-	48,00	43,27	-4,73	nee
430418_C	Ruys de Beerenbroucklaan 22	7,5	44,04	-	48,00	45,71	-2,29	nee
430427_A	Ruys de Beerenbroucklaan 23	1,5	34,38	-	48,00	35,23	-12,77	nee
430427_B	Ruys de Beerenbroucklaan 23	4,5	36,05	-	48,00	37,17	-10,83	nee
430427_C	Ruys de Beerenbroucklaan 23	7,5	39,93	-	48,00	41,50	-6,50	nee
430418_A	Ruys de Beerenbroucklaan 24	1,5	41,65	-	48,00	42,11	-5,89	nee
430418_B	Ruys de Beerenbroucklaan 24	4,5	42,57	-	48,00	43,27	-4,73	nee
430418_C	Ruys de Beerenbroucklaan 24	7,5	44,04	-	48,00	45,71	-2,29	nee
430427_A	Ruys de Beerenbroucklaan 25	1,5	34,38	-	48,00	35,23	-12,77	nee
430427_B	Ruys de Beerenbroucklaan 25	4,5	36,05	-	48,00	37,17	-10,83	nee
430427_C	Ruys de Beerenbroucklaan 25	7,5	39,93	-	48,00	41,50	-6,50	nee
430434_A	Ruys de Beerenbroucklaan 28	1,5	50,83	-	50,83	50,98	0,15	nee
430434_B	Ruys de Beerenbroucklaan 28	4,5	51,71	-	51,71	51,89	0,18	nee
430434_C	Ruys de Beerenbroucklaan 28	7,5	52,87	-	52,87	53,12	0,25	nee
9430434_A	Ruys de Beerenbroucklaan 28	1,5	58,12	-	58,12	58,62	0,50	nee
9430434_B	Ruys de Beerenbroucklaan 28	4,5	59,64	-	59,64	60,21	0,57	nee
9430434_C	Ruys de Beerenbroucklaan 28	7,5	60,01	-	60,01	60,54	0,53	nee
430445_A	Ruys de Beerenbroucklaan 29	1,5	38,42	-	48,00	39,13	-8,87	nee
430445_B	Ruys de Beerenbroucklaan 29	4,5	39,90	-	48,00	40,71	-7,29	nee
430445_C	Ruys de Beerenbroucklaan 29	7,5	42,51	-	48,00	43,69	-4,31	nee

9430445_A	Ruys de Beerenbroucklaan 29	1,5	36,62	-	48,00	37,45	-10,55	nee
9430445_B	Ruys de Beerenbroucklaan 29	4,5	38,38	-	48,00	39,26	-8,74	nee
9430445_C	Ruys de Beerenbroucklaan 29	7,5	41,41	-	48,00	42,98	-5,02	nee
430413_A	Ruys de Beerenbroucklaan 3	1,5	33,78	-	48,00	34,95	-13,05	nee
430413_B	Ruys de Beerenbroucklaan 3	4,5	35,70	-	48,00	37,03	-10,97	nee
430413_C	Ruys de Beerenbroucklaan 3	7,5	39,23	-	48,00	41,10	-6,90	nee
_A	Ruys de Beerenbroucklaan 3	1,5	29,41	-	48,00	36,26	-11,74	nee
_B	Ruys de Beerenbroucklaan 3	4,5	33,18	-	48,00	43,48	-4,52	nee
_C	Ruys de Beerenbroucklaan 3	7,5	37,62	-	48,00	45,96	-2,04	nee
430444_A	Ruys de Beerenbroucklaan 30	1,5	41,40	-	48,00	42,12	-5,88	nee
430444_B	Ruys de Beerenbroucklaan 30	4,5	42,90	-	48,00	43,69	-4,31	nee
430444_C	Ruys de Beerenbroucklaan 30	7,5	45,38	-	48,00	46,13	-1,87	nee
430445_A	Ruys de Beerenbroucklaan 31	1,5	38,42	-	48,00	39,13	-8,87	nee
430445_B	Ruys de Beerenbroucklaan 31	4,5	39,90	-	48,00	40,71	-7,29	nee
430445_C	Ruys de Beerenbroucklaan 31	7,5	42,51	-	48,00	43,69	-4,31	nee
9430445_A	Ruys de Beerenbroucklaan 31	1,5	36,62	-	48,00	37,45	-10,55	nee
9430445_B	Ruys de Beerenbroucklaan 31	4,5	38,38	-	48,00	39,26	-8,74	nee
9430445_C	Ruys de Beerenbroucklaan 31	7,5	41,41	-	48,00	42,98	-5,02	nee
430444_A	Ruys de Beerenbroucklaan 32	1,5	41,40	-	48,00	42,12	-5,88	nee
430444_B	Ruys de Beerenbroucklaan 32	4,5	42,90	-	48,00	43,69	-4,31	nee
430444_C	Ruys de Beerenbroucklaan 32	7,5	45,38	-	48,00	46,13	-1,87	nee
430445_A	Ruys de Beerenbroucklaan 33	1,5	38,42	-	48,00	39,13	-8,87	nee
430445_B	Ruys de Beerenbroucklaan 33	4,5	39,90	-	48,00	40,71	-7,29	nee
430445_C	Ruys de Beerenbroucklaan 33	7,5	42,51	-	48,00	43,69	-4,31	nee
9430445_A	Ruys de Beerenbroucklaan 33	1,5	36,62	-	48,00	37,45	-10,55	nee
9430445_B	Ruys de Beerenbroucklaan 33	4,5	38,38	-	48,00	39,26	-8,74	nee
9430445_C	Ruys de Beerenbroucklaan 33	7,5	41,41	-	48,00	42,98	-5,02	nee
430444_A	Ruys de Beerenbroucklaan 34	1,5	41,40	-	48,00	42,12	-5,88	nee
430444_B	Ruys de Beerenbroucklaan 34	4,5	42,90	-	48,00	43,69	-4,31	nee
430444_C	Ruys de Beerenbroucklaan 34	7,5	45,38	-	48,00	46,13	-1,87	nee
430449_A	Ruys de Beerenbroucklaan 35	1,5	31,72	-	48,00	32,64	-15,36	nee

430449_B	Ruys de Beerenbroucklaan 35	4,5	33,27	-	48,00	34,12	-13,88	nee
430449_C	Ruys de Beerenbroucklaan 35	7,5	37,98	-	48,00	38,85	-9,15	nee
430456_A	Ruys de Beerenbroucklaan 36	1,5	36,08	-	48,00	36,94	-11,06	nee
430456_B	Ruys de Beerenbroucklaan 36	4,5	37,66	-	48,00	38,47	-9,53	nee
430456_C	Ruys de Beerenbroucklaan 36	7,5	40,82	-	48,00	41,91	-6,09	nee
9430456_A	Ruys de Beerenbroucklaan 36	1,5	47,84	-	48,00	48,43	0,43	nee
9430456_B	Ruys de Beerenbroucklaan 36	4,5	49,52	-	49,52	50,13	0,61	nee
9430456_C	Ruys de Beerenbroucklaan 36	7,5	50,83	-	50,83	51,46	0,63	nee
430449_A	Ruys de Beerenbroucklaan 37	1,5	31,72	-	48,00	32,64	-15,36	nee
430449_B	Ruys de Beerenbroucklaan 37	4,5	33,27	-	48,00	34,12	-13,88	nee
430449_C	Ruys de Beerenbroucklaan 37	7,5	37,98	-	48,00	38,85	-9,15	nee
430456_A	Ruys de Beerenbroucklaan 38	1,5	36,08	-	48,00	36,94	-11,06	nee
430456_B	Ruys de Beerenbroucklaan 38	4,5	37,66	-	48,00	38,47	-9,53	nee
430456_C	Ruys de Beerenbroucklaan 38	7,5	40,82	-	48,00	41,91	-6,09	nee
9430456_A	Ruys de Beerenbroucklaan 38	1,5	47,84	-	48,00	48,43	0,43	nee
9430456_B	Ruys de Beerenbroucklaan 38	4,5	49,52	-	49,52	50,13	0,61	nee
9430456_C	Ruys de Beerenbroucklaan 38	7,5	50,83	-	50,83	51,46	0,63	nee
430449_A	Ruys de Beerenbroucklaan 39	1,5	31,72	-	48,00	32,64	-15,36	nee
430449_B	Ruys de Beerenbroucklaan 39	4,5	33,27	-	48,00	34,12	-13,88	nee
430449_C	Ruys de Beerenbroucklaan 39	7,5	37,98	-	48,00	38,85	-9,15	nee
430410_A	Ruys de Beerenbroucklaan 4	1,5	42,49	-	48,00	42,88	-5,12	nee
430410_B	Ruys de Beerenbroucklaan 4	4,5	42,73	-	48,00	43,21	-4,79	nee
430410_C	Ruys de Beerenbroucklaan 4	7,5	43,81	-	48,00	44,91	-3,09	nee
430456_A	Ruys de Beerenbroucklaan 40	1,5	36,08	-	48,00	36,94	-11,06	nee
430456_B	Ruys de Beerenbroucklaan 40	4,5	37,66	-	48,00	38,47	-9,53	nee
430456_C	Ruys de Beerenbroucklaan 40	7,5	40,82	-	48,00	41,91	-6,09	nee
9430456_A	Ruys de Beerenbroucklaan 40	1,5	47,84	-	48,00	48,43	0,43	nee
9430456_B	Ruys de Beerenbroucklaan 40	4,5	49,52	-	49,52	50,13	0,61	nee
9430456_C	Ruys de Beerenbroucklaan 40	7,5	50,83	-	50,83	51,46	0,63	nee
430461_A	Ruys de Beerenbroucklaan 41	1,5	34,36	-	48,00	34,99	-13,01	nee
430461_B	Ruys de Beerenbroucklaan 41	4,5	36,03	-	48,00	37,05	-10,95	nee

430461_C	Ruys de Beerenbroucklaan 41	7,5	39,50	-	48,00	40,46	-7,54	nee
9430461_A	Ruys de Beerenbroucklaan 41	1,5	43,85	-	48,00	44,45	-3,55	nee
9430461_B	Ruys de Beerenbroucklaan 41	4,5	45,58	-	48,00	46,20	-1,80	nee
9430461_C	Ruys de Beerenbroucklaan 41	7,5	47,26	-	48,00	47,89	-0,11	nee
430456_A	Ruys de Beerenbroucklaan 42	1,5	36,08	-	48,00	36,94	-11,06	nee
430456_B	Ruys de Beerenbroucklaan 42	4,5	37,66	-	48,00	38,47	-9,53	nee
430456_C	Ruys de Beerenbroucklaan 42	7,5	40,82	-	48,00	41,91	-6,09	nee
9430456_A	Ruys de Beerenbroucklaan 42	1,5	47,84	-	48,00	48,43	0,43	nee
9430456_B	Ruys de Beerenbroucklaan 42	4,5	49,52	-	49,52	50,13	0,61	nee
9430456_C	Ruys de Beerenbroucklaan 42	7,5	50,83	-	50,83	51,46	0,63	nee
430461_A	Ruys de Beerenbroucklaan 43	1,5	34,36	-	48,00	34,99	-13,01	nee
430461_B	Ruys de Beerenbroucklaan 43	4,5	36,03	-	48,00	37,05	-10,95	nee
430461_C	Ruys de Beerenbroucklaan 43	7,5	39,50	-	48,00	40,46	-7,54	nee
9430461_A	Ruys de Beerenbroucklaan 43	1,5	43,85	-	48,00	44,45	-3,55	nee
9430461_B	Ruys de Beerenbroucklaan 43	4,5	45,58	-	48,00	46,20	-1,80	nee
9430461_C	Ruys de Beerenbroucklaan 43	7,5	47,26	-	48,00	47,89	-0,11	nee
430462_A	Ruys de Beerenbroucklaan 44	1,5	48,60	-	48,60	49,14	0,54	nee
430462_B	Ruys de Beerenbroucklaan 44	4,5	50,10	-	50,10	50,67	0,57	nee
430462_C	Ruys de Beerenbroucklaan 44	7,5	51,40	-	51,40	51,98	0,58	nee
430461_A	Ruys de Beerenbroucklaan 45	1,5	34,36	-	48,00	34,99	-13,01	nee
430461_B	Ruys de Beerenbroucklaan 45	4,5	36,03	-	48,00	37,05	-10,95	nee
430461_C	Ruys de Beerenbroucklaan 45	7,5	39,50	-	48,00	40,46	-7,54	nee
9430461_A	Ruys de Beerenbroucklaan 45	1,5	43,85	-	48,00	44,45	-3,55	nee
9430461_B	Ruys de Beerenbroucklaan 45	4,5	45,58	-	48,00	46,20	-1,80	nee
9430461_C	Ruys de Beerenbroucklaan 45	7,5	47,26	-	48,00	47,89	-0,11	nee
430462_A	Ruys de Beerenbroucklaan 46	1,5	48,60	-	48,60	49,14	0,54	nee
430462_B	Ruys de Beerenbroucklaan 46	4,5	50,10	-	50,10	50,67	0,57	nee
430462_C	Ruys de Beerenbroucklaan 46	7,5	51,40	-	51,40	51,98	0,58	nee
430461_A	Ruys de Beerenbroucklaan 47	1,5	34,36	-	48,00	34,99	-13,01	nee
430461_B	Ruys de Beerenbroucklaan 47	4,5	36,03	-	48,00	37,05	-10,95	nee
430461_C	Ruys de Beerenbroucklaan 47	7,5	39,50	-	48,00	40,46	-7,54	nee

9430461_A	Ruys de Beerenbroucklaan 47	1,5	43,85	-	48,00	44,45	-3,55	nee
9430461_B	Ruys de Beerenbroucklaan 47	4,5	45,58	-	48,00	46,20	-1,80	nee
9430461_C	Ruys de Beerenbroucklaan 47	7,5	47,26	-	48,00	47,89	-0,11	nee
430462_A	Ruys de Beerenbroucklaan 48	1,5	48,60	-	48,60	49,14	0,54	nee
430462_B	Ruys de Beerenbroucklaan 48	4,5	50,10	-	50,10	50,67	0,57	nee
430462_C	Ruys de Beerenbroucklaan 48	7,5	51,40	-	51,40	51,98	0,58	nee
430461_A	Ruys de Beerenbroucklaan 49	1,5	34,36	-	48,00	34,99	-13,01	nee
430461_B	Ruys de Beerenbroucklaan 49	4,5	36,03	-	48,00	37,05	-10,95	nee
430461_C	Ruys de Beerenbroucklaan 49	7,5	39,50	-	48,00	40,46	-7,54	nee
9430461_A	Ruys de Beerenbroucklaan 49	1,5	43,85	-	48,00	44,45	-3,55	nee
9430461_B	Ruys de Beerenbroucklaan 49	4,5	45,58	-	48,00	46,20	-1,80	nee
9430461_C	Ruys de Beerenbroucklaan 49	7,5	47,26	-	48,00	47,89	-0,11	nee
430413_A	Ruys de Beerenbroucklaan 5	1,5	33,78	-	48,00	34,95	-13,05	nee
430413_B	Ruys de Beerenbroucklaan 5	4,5	35,70	-	48,00	37,03	-10,97	nee
430413_C	Ruys de Beerenbroucklaan 5	7,5	39,23	-	48,00	41,10	-6,90	nee
_A	Ruys de Beerenbroucklaan 5	1,5	29,41	-	48,00	36,26	-11,74	nee
_B	Ruys de Beerenbroucklaan 5	4,5	33,18	-	48,00	43,48	-4,52	nee
_C	Ruys de Beerenbroucklaan 5	7,5	37,62	-	48,00	45,96	-2,04	nee
430462_A	Ruys de Beerenbroucklaan 50	1,5	48,60	-	48,60	49,14	0,54	nee
430462_B	Ruys de Beerenbroucklaan 50	4,5	50,10	-	50,10	50,67	0,57	nee
430462_C	Ruys de Beerenbroucklaan 50	7,5	51,40	-	51,40	51,98	0,58	nee
430461_A	Ruys de Beerenbroucklaan 51	1,5	34,36	-	48,00	34,99	-13,01	nee
430461_B	Ruys de Beerenbroucklaan 51	4,5	36,03	-	48,00	37,05	-10,95	nee
430461_C	Ruys de Beerenbroucklaan 51	7,5	39,50	-	48,00	40,46	-7,54	nee
9430461_A	Ruys de Beerenbroucklaan 51	1,5	43,85	-	48,00	44,45	-3,55	nee
9430461_B	Ruys de Beerenbroucklaan 51	4,5	45,58	-	48,00	46,20	-1,80	nee
9430461_C	Ruys de Beerenbroucklaan 51	7,5	47,26	-	48,00	47,89	-0,11	nee
430467_A	Ruys de Beerenbroucklaan 52	1,5	35,46	-	48,00	36,22	-11,78	nee
430467_B	Ruys de Beerenbroucklaan 52	4,5	37,34	-	48,00	38,10	-9,90	nee
430467_C	Ruys de Beerenbroucklaan 52	7,5	39,94	-	48,00	41,14	-6,86	nee
9430467_A	Ruys de Beerenbroucklaan 52	1,5	49,92	-	49,92	50,38	0,46	nee

9430467_B	Ruys de Beerenbroucklaan 52	4,5	51,22	-	51,22	51,74	0,52	nee
9430467_C	Ruys de Beerenbroucklaan 52	7,5	52,31	-	52,31	52,83	0,52	nee
430467_A	Ruys de Beerenbroucklaan 54	1,5	35,46	-	48,00	36,22	-11,78	nee
430467_B	Ruys de Beerenbroucklaan 54	4,5	37,34	-	48,00	38,10	-9,90	nee
430467_C	Ruys de Beerenbroucklaan 54	7,5	39,94	-	48,00	41,14	-6,86	nee
9430467_A	Ruys de Beerenbroucklaan 54	1,5	49,92	-	49,92	50,38	0,46	nee
9430467_B	Ruys de Beerenbroucklaan 54	4,5	51,22	-	51,22	51,74	0,52	nee
9430467_C	Ruys de Beerenbroucklaan 54	7,5	52,31	-	52,31	52,83	0,52	nee
430467_A	Ruys de Beerenbroucklaan 56	1,5	35,46	-	48,00	36,22	-11,78	nee
430467_B	Ruys de Beerenbroucklaan 56	4,5	37,34	-	48,00	38,10	-9,90	nee
430467_C	Ruys de Beerenbroucklaan 56	7,5	39,94	-	48,00	41,14	-6,86	nee
9430467_A	Ruys de Beerenbroucklaan 56	1,5	49,92	-	49,92	50,38	0,46	nee
9430467_B	Ruys de Beerenbroucklaan 56	4,5	51,22	-	51,22	51,74	0,52	nee
9430467_C	Ruys de Beerenbroucklaan 56	7,5	52,31	-	52,31	52,83	0,52	nee
430467_A	Ruys de Beerenbroucklaan 58	1,5	35,46	-	48,00	36,22	-11,78	nee
430467_B	Ruys de Beerenbroucklaan 58	4,5	37,34	-	48,00	38,10	-9,90	nee
430467_C	Ruys de Beerenbroucklaan 58	7,5	39,94	-	48,00	41,14	-6,86	nee
9430467_A	Ruys de Beerenbroucklaan 58	1,5	49,92	-	49,92	50,38	0,46	nee
9430467_B	Ruys de Beerenbroucklaan 58	4,5	51,22	-	51,22	51,74	0,52	nee
9430467_C	Ruys de Beerenbroucklaan 58	7,5	52,31	-	52,31	52,83	0,52	nee
430410_A	Ruys de Beerenbroucklaan 6	1,5	42,49	-	48,00	42,88	-5,12	nee
430410_B	Ruys de Beerenbroucklaan 6	4,5	42,73	-	48,00	43,21	-4,79	nee
430410_C	Ruys de Beerenbroucklaan 6	7,5	43,81	-	48,00	44,91	-3,09	nee
430478_A	Ruys de Beerenbroucklaan 60	1,5	34,41	-	48,00	35,34	-12,66	nee
430478_B	Ruys de Beerenbroucklaan 60	4,5	36,30	-	48,00	38,23	-9,77	nee
9430478_A	Ruys de Beerenbroucklaan 60	1,5	46,76	-	48,00	47,20	-0,80	nee
9430478_B	Ruys de Beerenbroucklaan 60	4,5	48,31	-	48,31	48,79	0,48	nee
430478_A	Ruys de Beerenbroucklaan 62	1,5	34,41	-	48,00	35,34	-12,66	nee
430478_B	Ruys de Beerenbroucklaan 62	4,5	36,30	-	48,00	38,23	-9,77	nee
9430478_A	Ruys de Beerenbroucklaan 62	1,5	46,76	-	48,00	47,20	-0,80	nee
9430478_B	Ruys de Beerenbroucklaan 62	4,5	48,31	-	48,31	48,79	0,48	nee

430478_A	Ruys de Beerenbroucklaan 64	1,5	34,41	-	48,00	35,34	-12,66	nee
430478_B	Ruys de Beerenbroucklaan 64	4,5	36,30	-	48,00	38,23	-9,77	nee
9430478_A	Ruys de Beerenbroucklaan 64	1,5	46,76	-	48,00	47,20	-0,80	nee
9430478_B	Ruys de Beerenbroucklaan 64	4,5	48,31	-	48,31	48,79	0,48	nee
430478_A	Ruys de Beerenbroucklaan 66	1,5	34,41	-	48,00	35,34	-12,66	nee
430478_B	Ruys de Beerenbroucklaan 66	4,5	36,30	-	48,00	38,23	-9,77	nee
9430478_A	Ruys de Beerenbroucklaan 66	1,5	46,76	-	48,00	47,20	-0,80	nee
9430478_B	Ruys de Beerenbroucklaan 66	4,5	48,31	-	48,31	48,79	0,48	nee
430478_A	Ruys de Beerenbroucklaan 68	1,5	34,41	-	48,00	35,34	-12,66	nee
430478_B	Ruys de Beerenbroucklaan 68	4,5	36,30	-	48,00	38,23	-9,77	nee
9430478_A	Ruys de Beerenbroucklaan 68	1,5	46,76	-	48,00	47,20	-0,80	nee
9430478_B	Ruys de Beerenbroucklaan 68	4,5	48,31	-	48,31	48,79	0,48	nee
430413_A	Ruys de Beerenbroucklaan 7	1,5	33,78	-	48,00	34,95	-13,05	nee
430413_B	Ruys de Beerenbroucklaan 7	4,5	35,70	-	48,00	37,03	-10,97	nee
430413_C	Ruys de Beerenbroucklaan 7	7,5	39,23	-	48,00	41,10	-6,90	nee
_A	Ruys de Beerenbroucklaan 7	1,5	29,41	-	48,00	36,26	-11,74	nee
_B	Ruys de Beerenbroucklaan 7	4,5	33,18	-	48,00	43,48	-4,52	nee
_C	Ruys de Beerenbroucklaan 7	7,5	37,62	-	48,00	45,96	-2,04	nee
430478_A	Ruys de Beerenbroucklaan 70	1,5	34,41	-	48,00	35,34	-12,66	nee
430478_B	Ruys de Beerenbroucklaan 70	4,5	36,30	-	48,00	38,23	-9,77	nee
9430478_A	Ruys de Beerenbroucklaan 70	1,5	46,76	-	48,00	47,20	-0,80	nee
9430478_B	Ruys de Beerenbroucklaan 70	4,5	48,31	-	48,31	48,79	0,48	nee
430410_A	Ruys de Beerenbroucklaan 8	1,5	42,49	-	48,00	42,88	-5,12	nee
430410_B	Ruys de Beerenbroucklaan 8	4,5	42,73	-	48,00	43,21	-4,79	nee
430410_C	Ruys de Beerenbroucklaan 8	7,5	43,81	-	48,00	44,91	-3,09	nee
430413_A	Ruys de Beerenbroucklaan 9	1,5	33,78	-	48,00	34,95	-13,05	nee
430413_B	Ruys de Beerenbroucklaan 9	4,5	35,70	-	48,00	37,03	-10,97	nee
430413_C	Ruys de Beerenbroucklaan 9	7,5	39,23	-	48,00	41,10	-6,90	nee
_A	Ruys de Beerenbroucklaan 9	1,5	29,41	-	48,00	36,26	-11,74	nee
_B	Ruys de Beerenbroucklaan 9	4,5	33,18	-	48,00	43,48	-4,52	nee
_C	Ruys de Beerenbroucklaan 9	7,5	37,62	-	48,00	45,96	-2,04	nee

432342_A	Soerlaan 10	1,5	31,16	-	48,00	31,21	-16,79	nee
432342_B	Soerlaan 10	4,5	33,22	-	48,00	33,45	-14,55	nee
432342_C	Soerlaan 10	7,5	35,75	-	48,00	36,55	-11,45	nee
432324_A	Soerlaan 11	1,5	31,99	-	48,00	32,17	-15,83	nee
432324_B	Soerlaan 11	4,5	34,05	-	48,00	34,58	-13,42	nee
432324_C	Soerlaan 11	7,5	35,77	-	48,00	36,86	-11,14	nee
432329_A	Soerlaan 12	1,5	31,90	-	48,00	31,90	-16,10	nee
432329_B	Soerlaan 12	4,5	34,10	-	48,00	34,32	-13,68	nee
432329_C	Soerlaan 12	7,5	37,38	-	48,00	38,29	-9,71	nee
432324_A	Soerlaan 13	1,5	31,99	-	48,00	32,17	-15,83	nee
432324_B	Soerlaan 13	4,5	34,05	-	48,00	34,58	-13,42	nee
432324_C	Soerlaan 13	7,5	35,77	-	48,00	36,86	-11,14	nee
432329_A	Soerlaan 14	1,5	31,90	-	48,00	31,90	-16,10	nee
432329_B	Soerlaan 14	4,5	34,10	-	48,00	34,32	-13,68	nee
432329_C	Soerlaan 14	7,5	37,38	-	48,00	38,29	-9,71	nee
432324_A	Soerlaan 15	1,5	31,99	-	48,00	32,17	-15,83	nee
432324_B	Soerlaan 15	4,5	34,05	-	48,00	34,58	-13,42	nee
432324_C	Soerlaan 15	7,5	35,77	-	48,00	36,86	-11,14	nee
432329_A	Soerlaan 16	1,5	31,90	-	48,00	31,90	-16,10	nee
432329_B	Soerlaan 16	4,5	34,10	-	48,00	34,32	-13,68	nee
432329_C	Soerlaan 16	7,5	37,38	-	48,00	38,29	-9,71	nee
432324_A	Soerlaan 17	1,5	31,99	-	48,00	32,17	-15,83	nee
432324_B	Soerlaan 17	4,5	34,05	-	48,00	34,58	-13,42	nee
432324_C	Soerlaan 17	7,5	35,77	-	48,00	36,86	-11,14	nee
432329_A	Soerlaan 18	1,5	31,90	-	48,00	31,90	-16,10	nee
432329_B	Soerlaan 18	4,5	34,10	-	48,00	34,32	-13,68	nee
432329_C	Soerlaan 18	7,5	37,38	-	48,00	38,29	-9,71	nee
432320_A	Soerlaan 19	1,5	34,38	-	48,00	34,58	-13,42	nee
432320_B	Soerlaan 19	4,5	36,02	-	48,00	36,64	-11,36	nee
432320_C	Soerlaan 19	7,5	38,53	-	48,00	39,92	-8,08	nee
432331_A	Soerlaan 2	1,5	31,37	-	48,00	31,47	-16,53	nee
432331_B	Soerlaan 2	4,5	33,21	-	48,00	33,48	-14,52	nee
432331_C	Soerlaan 2	7,5	35,62	-	48,00	36,72	-11,28	nee
432329_A	Soerlaan 20	1,5	31,90	-	48,00	31,90	-16,10	nee
432329_B	Soerlaan 20	4,5	34,10	-	48,00	34,32	-13,68	nee
432329_C	Soerlaan 20	7,5	37,38	-	48,00	38,29	-9,71	nee
432320_A	Soerlaan 21	1,5	34,38	-	48,00	34,58	-13,42	nee
432320_B	Soerlaan 21	4,5	36,02	-	48,00	36,64	-11,36	nee
432320_C	Soerlaan 21	7,5	38,53	-	48,00	39,92	-8,08	nee
432329_A	Soerlaan 22	1,5	31,90	-	48,00	31,90	-16,10	nee
432329_B	Soerlaan 22	4,5	34,10	-	48,00	34,32	-13,68	nee
432329_C	Soerlaan 22	7,5	37,38	-	48,00	38,29	-9,71	nee
432320_A	Soerlaan 23	1,5	34,38	-	48,00	34,58	-13,42	nee
432320_B	Soerlaan 23	4,5	36,02	-	48,00	36,64	-11,36	nee
432320_C	Soerlaan 23	7,5	38,53	-	48,00	39,92	-8,08	nee
432322_A	Soerlaan 24	1,5	33,77	-	48,00	33,70	-14,30	nee
432322_B	Soerlaan 24	4,5	35,88	-	48,00	36,00	-12,00	nee
432322_C	Soerlaan 24	7,5	37,68	-	48,00	38,32	-9,68	nee
432320_A	Soerlaan 25	1,5	34,38	-	48,00	34,58	-13,42	nee
432320_B	Soerlaan 25	4,5	36,02	-	48,00	36,64	-11,36	nee
432320_C	Soerlaan 25	7,5	38,53	-	48,00	39,92	-8,08	nee
432322_A	Soerlaan 26	1,5	33,77	-	48,00	33,70	-14,30	nee
432322_B	Soerlaan 26	4,5	35,88	-	48,00	36,00	-12,00	nee
432322_C	Soerlaan 26	7,5	37,68	-	48,00	38,32	-9,68	nee
432322_A	Soerlaan 28	1,5	33,77	-	48,00	33,70	-14,30	nee
432322_B	Soerlaan 28	4,5	35,88	-	48,00	36,00	-12,00	nee
432322_C	Soerlaan 28	7,5	37,68	-	48,00	38,32	-9,68	nee
432326_A	Soerlaan 3	1,5	28,34	-	48,00	28,56	-19,44	nee
432326_B	Soerlaan 3	4,5	30,32	-	48,00	30,87	-17,13	nee

432326_C	Soerlaan 3	7,5	33,62	-	48,00	34,72	-13,28	nee
432322_A	Soerlaan 30	1,5	33,77	-	48,00	33,70	-14,30	nee
432322_B	Soerlaan 30	4,5	35,88	-	48,00	36,00	-12,00	nee
432322_C	Soerlaan 30	7,5	37,68	-	48,00	38,32	-9,68	nee
432322_A	Soerlaan 32	1,5	33,77	-	48,00	33,70	-14,30	nee
432322_B	Soerlaan 32	4,5	35,88	-	48,00	36,00	-12,00	nee
432322_C	Soerlaan 32	7,5	37,68	-	48,00	38,32	-9,68	nee
432311_A	Soerlaan 33	1,5	33,42	-	48,00	33,33	-14,67	nee
432311_B	Soerlaan 33	4,5	35,46	-	48,00	35,55	-12,45	nee
432311_C	Soerlaan 33	7,5	36,82	-	48,00	37,41	-10,59	nee
432322_A	Soerlaan 34	1,5	33,77	-	48,00	33,70	-14,30	nee
432322_B	Soerlaan 34	4,5	35,88	-	48,00	36,00	-12,00	nee
432322_C	Soerlaan 34	7,5	37,68	-	48,00	38,32	-9,68	nee
432310_A	Soerlaan 35	1,5	39,52	-	48,00	39,40	-8,60	nee
432310_B	Soerlaan 35	4,5	41,02	-	48,00	40,96	-7,04	nee
432310_C	Soerlaan 35	7,5	42,48	-	48,00	42,62	-5,38	nee
432308_A	Soerlaan 36	1,5	50,30	-	50,30	50,15	-0,15	nee
432308_B	Soerlaan 36	4,5	51,98	-	51,98	51,84	-0,14	nee
432308_C	Soerlaan 36	7,5	52,31	-	52,31	52,18	-0,13	nee
9432308_A	Soerlaan 36	1,5	61,95	-	61,95	61,75	-0,20	nee
9432308_B	Soerlaan 36	4,5	62,51	-	62,51	62,30	-0,21	nee
9432308_C	Soerlaan 36	7,5	62,56	-	62,56	62,36	-0,20	nee
432310_A	Soerlaan 37	1,5	39,52	-	48,00	39,40	-8,60	nee
432310_B	Soerlaan 37	4,5	41,02	-	48,00	40,96	-7,04	nee
432310_C	Soerlaan 37	7,5	42,48	-	48,00	42,62	-5,38	nee
432308_A	Soerlaan 38	1,5	50,30	-	50,30	50,15	-0,15	nee
432308_B	Soerlaan 38	4,5	51,98	-	51,98	51,84	-0,14	nee
432308_C	Soerlaan 38	7,5	52,31	-	52,31	52,18	-0,13	nee
9432308_A	Soerlaan 38	1,5	61,95	-	61,95	61,75	-0,20	nee
9432308_B	Soerlaan 38	4,5	62,51	-	62,51	62,30	-0,21	nee
9432308_C	Soerlaan 38	7,5	62,56	-	62,56	62,36	-0,20	nee
432310_A	Soerlaan 39	1,5	39,52	-	48,00	39,40	-8,60	nee
432310_B	Soerlaan 39	4,5	41,02	-	48,00	40,96	-7,04	nee
432310_C	Soerlaan 39	7,5	42,48	-	48,00	42,62	-5,38	nee
432342_A	Soerlaan 4	1,5	31,16	-	48,00	31,21	-16,79	nee
432342_B	Soerlaan 4	4,5	33,22	-	48,00	33,45	-14,55	nee
432342_C	Soerlaan 4	7,5	35,75	-	48,00	36,55	-11,45	nee
432308_A	Soerlaan 40	1,5	50,30	-	50,30	50,15	-0,15	nee
432308_B	Soerlaan 40	4,5	51,98	-	51,98	51,84	-0,14	nee
432308_C	Soerlaan 40	7,5	52,31	-	52,31	52,18	-0,13	nee
9432308_A	Soerlaan 40	1,5	61,95	-	61,95	61,75	-0,20	nee
9432308_B	Soerlaan 40	4,5	62,51	-	62,51	62,30	-0,21	nee
9432308_C	Soerlaan 40	7,5	62,56	-	62,56	62,36	-0,20	nee
432310_A	Soerlaan 41	1,5	39,52	-	48,00	39,40	-8,60	nee
432310_B	Soerlaan 41	4,5	41,02	-	48,00	40,96	-7,04	nee
432310_C	Soerlaan 41	7,5	42,48	-	48,00	42,62	-5,38	nee
432308_A	Soerlaan 42	1,5	50,30	-	50,30	50,15	-0,15	nee
432308_B	Soerlaan 42	4,5	51,98	-	51,98	51,84	-0,14	nee
432308_C	Soerlaan 42	7,5	52,31	-	52,31	52,18	-0,13	nee
9432308_A	Soerlaan 42	1,5	61,95	-	61,95	61,75	-0,20	nee
9432308_B	Soerlaan 42	4,5	62,51	-	62,51	62,30	-0,21	nee
9432308_C	Soerlaan 42	7,5	62,56	-	62,56	62,36	-0,20	nee
432310_A	Soerlaan 43	1,5	39,52	-	48,00	39,40	-8,60	nee
432310_B	Soerlaan 43	4,5	41,02	-	48,00	40,96	-7,04	nee
432310_C	Soerlaan 43	7,5	42,48	-	48,00	42,62	-5,38	nee
432308_A	Soerlaan 44	1,5	50,30	-	50,30	50,15	-0,15	nee
432308_B	Soerlaan 44	4,5	51,98	-	51,98	51,84	-0,14	nee
432308_C	Soerlaan 44	7,5	52,31	-	52,31	52,18	-0,13	nee
9432308_A	Soerlaan 44	1,5	61,95	-	61,95	61,75	-0,20	nee

9432308_B	Soerlaan 44	4,5	62,51	-	62,51	62,30	-0,21	nee
9432308_C	Soerlaan 44	7,5	62,56	-	62,56	62,36	-0,20	nee
432310_A	Soerlaan 45	1,5	39,52	-	48,00	39,40	-8,60	nee
432310_B	Soerlaan 45	4,5	41,02	-	48,00	40,96	-7,04	nee
432310_C	Soerlaan 45	7,5	42,48	-	48,00	42,62	-5,38	nee
432310_A	Soerlaan 47	1,5	39,52	-	48,00	39,40	-8,60	nee
432310_B	Soerlaan 47	4,5	41,02	-	48,00	40,96	-7,04	nee
432310_C	Soerlaan 47	7,5	42,48	-	48,00	42,62	-5,38	nee
432307_A	Soerlaan 49	1,5	51,51	-	51,51	51,31	-0,20	nee
432307_B	Soerlaan 49	4,5	53,31	-	53,31	53,12	-0,19	nee
432307_C	Soerlaan 49	7,5	53,88	-	53,88	53,73	-0,15	nee
432326_A	Soerlaan 5	1,5	28,34	-	48,00	28,56	-19,44	nee
432326_B	Soerlaan 5	4,5	30,32	-	48,00	30,87	-17,13	nee
432326_C	Soerlaan 5	7,5	33,62	-	48,00	34,72	-13,28	nee
432307_A	Soerlaan 51	1,5	51,51	-	51,51	51,31	-0,20	nee
432307_B	Soerlaan 51	4,5	53,31	-	53,31	53,12	-0,19	nee
432307_C	Soerlaan 51	7,5	53,88	-	53,88	53,73	-0,15	nee
432307_A	Soerlaan 53	1,5	51,51	-	51,51	51,31	-0,20	nee
432307_B	Soerlaan 53	4,5	53,31	-	53,31	53,12	-0,19	nee
432307_C	Soerlaan 53	7,5	53,88	-	53,88	53,73	-0,15	nee
432305_A	Soerlaan 55	1,5	34,25	-	48,00	34,44	-13,56	nee
432305_B	Soerlaan 55	4,5	36,46	-	48,00	36,90	-11,10	nee
432305_C	Soerlaan 55	7,5	38,61	-	48,00	39,73	-8,27	nee
9432305_A	Soerlaan 55	1,5	61,76	-	61,76	61,58	-0,18	nee
9432305_B	Soerlaan 55	4,5	62,31	-	62,31	62,12	-0,19	nee
9432305_C	Soerlaan 55	7,5	62,38	-	62,38	62,20	-0,18	nee
432342_A	Soerlaan 6	1,5	31,16	-	48,00	31,21	-16,79	nee
432342_B	Soerlaan 6	4,5	33,22	-	48,00	33,45	-14,55	nee
432342_C	Soerlaan 6	7,5	35,75	-	48,00	36,55	-11,45	nee
432324_A	Soerlaan 7	1,5	31,99	-	48,00	32,17	-15,83	nee
432324_B	Soerlaan 7	4,5	34,05	-	48,00	34,58	-13,42	nee
432324_C	Soerlaan 7	7,5	35,77	-	48,00	36,86	-11,14	nee
432342_A	Soerlaan 8	1,5	31,16	-	48,00	31,21	-16,79	nee
432342_B	Soerlaan 8	4,5	33,22	-	48,00	33,45	-14,55	nee
432342_C	Soerlaan 8	7,5	35,75	-	48,00	36,55	-11,45	nee
432324_A	Soerlaan 9	1,5	31,99	-	48,00	32,17	-15,83	nee
432324_B	Soerlaan 9	4,5	34,05	-	48,00	34,58	-13,42	nee
432324_C	Soerlaan 9	7,5	35,77	-	48,00	36,86	-11,14	nee
430743_A	Stadsplein 10	1,5	40,01	-	48,00	40,41	-7,59	nee
430743_B	Stadsplein 10	4,5	39,42	-	48,00	39,85	-8,15	nee
430743_C	Stadsplein 10	7,5	39,64	-	48,00	40,05	-7,95	nee
430743_D	Stadsplein 10	10,5	40,47	-	48,00	41,02	-6,98	nee
430743_E	Stadsplein 10	13,5	41,55	-	48,00	42,25	-5,75	nee
430743_F	Stadsplein 10	16,5	43,74	-	48,00	44,69	-3,31	nee
433348_A	Stadsplein 100	1,5	30,75	-	48,00	36,87	-11,13	nee
433348_B	Stadsplein 100	4,5	33,20	-	48,00	38,30	-9,70	nee
433348_C	Stadsplein 100	7,5	36,12	-	48,00	40,40	-7,60	nee
433348_D	Stadsplein 100	10,5	39,84	-	48,00	44,41	-3,59	nee
433348_E	Stadsplein 100	13,5	41,15	-	48,00	45,41	-2,59	nee
433347_A	Stadsplein 101	1,5	58,30	-	58,30	58,29	-0,01	nee
433347_B	Stadsplein 101	4,5	59,52	-	59,52	59,51	-0,01	nee
433347_C	Stadsplein 101	7,5	59,92	-	59,92	59,93	0,01	nee
433347_D	Stadsplein 101	10,5	60,10	-	60,10	60,12	0,02	nee
433347_E	Stadsplein 101	13,5	60,20	-	60,20	60,22	0,02	nee
433347_A	Stadsplein 102	1,5	58,30	-	58,30	58,29	-0,01	nee
433347_B	Stadsplein 102	4,5	59,52	-	59,52	59,51	-0,01	nee
433347_C	Stadsplein 102	7,5	59,92	-	59,92	59,93	0,01	nee
433347_D	Stadsplein 102	10,5	60,10	-	60,10	60,12	0,02	nee
433347_E	Stadsplein 102	13,5	60,20	-	60,20	60,22	0,02	nee

433347_A	Stadsplein 103	1,5	58,30	-	58,30	58,29	-0,01	nee
433347_B	Stadsplein 103	4,5	59,52	-	59,52	59,51	-0,01	nee
433347_C	Stadsplein 103	7,5	59,92	-	59,92	59,93	0,01	nee
433347_D	Stadsplein 103	10,5	60,10	-	60,10	60,12	0,02	nee
433347_E	Stadsplein 103	13,5	60,20	-	60,20	60,22	0,02	nee
430743_A	Stadsplein 14	1,5	40,01	-	48,00	40,41	-7,59	nee
430743_B	Stadsplein 14	4,5	39,42	-	48,00	39,85	-8,15	nee
430743_C	Stadsplein 14	7,5	39,64	-	48,00	40,05	-7,95	nee
430743_D	Stadsplein 14	10,5	40,47	-	48,00	41,02	-6,98	nee
430743_E	Stadsplein 14	13,5	41,55	-	48,00	42,25	-5,75	nee
430743_F	Stadsplein 14	16,5	43,74	-	48,00	44,69	-3,31	nee
433351_A	Stadsplein 16	1,5	30,58	-	48,00	31,41	-16,59	nee
433351_B	Stadsplein 16	4,5	31,32	-	48,00	32,19	-15,81	nee
433351_C	Stadsplein 16	7,5	32,36	-	48,00	33,28	-14,72	nee
433351_D	Stadsplein 16	10,5	34,12	-	48,00	35,17	-12,83	nee
433351_A	Stadsplein 18	1,5	30,58	-	48,00	31,41	-16,59	nee
433351_B	Stadsplein 18	4,5	31,32	-	48,00	32,19	-15,81	nee
433351_C	Stadsplein 18	7,5	32,36	-	48,00	33,28	-14,72	nee
433351_D	Stadsplein 18	10,5	34,12	-	48,00	35,17	-12,83	nee
433351_A	Stadsplein 20	1,5	30,58	-	48,00	31,41	-16,59	nee
433351_B	Stadsplein 20	4,5	31,32	-	48,00	32,19	-15,81	nee
433351_C	Stadsplein 20	7,5	32,36	-	48,00	33,28	-14,72	nee
433351_D	Stadsplein 20	10,5	34,12	-	48,00	35,17	-12,83	nee
433351_A	Stadsplein 21	1,5	30,58	-	48,00	31,41	-16,59	nee
433351_B	Stadsplein 21	4,5	31,32	-	48,00	32,19	-15,81	nee
433351_C	Stadsplein 21	7,5	32,36	-	48,00	33,28	-14,72	nee
433351_D	Stadsplein 21	10,5	34,12	-	48,00	35,17	-12,83	nee
433351_A	Stadsplein 22	1,5	30,58	-	48,00	31,41	-16,59	nee
433351_B	Stadsplein 22	4,5	31,32	-	48,00	32,19	-15,81	nee
433351_C	Stadsplein 22	7,5	32,36	-	48,00	33,28	-14,72	nee
433351_D	Stadsplein 22	10,5	34,12	-	48,00	35,17	-12,83	nee
433351_A	Stadsplein 23	1,5	30,58	-	48,00	31,41	-16,59	nee
433351_B	Stadsplein 23	4,5	31,32	-	48,00	32,19	-15,81	nee
433351_C	Stadsplein 23	7,5	32,36	-	48,00	33,28	-14,72	nee
433351_D	Stadsplein 23	10,5	34,12	-	48,00	35,17	-12,83	nee
433351_A	Stadsplein 24	1,5	30,58	-	48,00	31,41	-16,59	nee
433351_B	Stadsplein 24	4,5	31,32	-	48,00	32,19	-15,81	nee
433351_C	Stadsplein 24	7,5	32,36	-	48,00	33,28	-14,72	nee
433351_D	Stadsplein 24	10,5	34,12	-	48,00	35,17	-12,83	nee
433351_A	Stadsplein 25	1,5	30,58	-	48,00	31,41	-16,59	nee
433351_B	Stadsplein 25	4,5	31,32	-	48,00	32,19	-15,81	nee
433351_C	Stadsplein 25	7,5	32,36	-	48,00	33,28	-14,72	nee
433351_D	Stadsplein 25	10,5	34,12	-	48,00	35,17	-12,83	nee
433351_A	Stadsplein 26	1,5	30,58	-	48,00	31,41	-16,59	nee
433351_B	Stadsplein 26	4,5	31,32	-	48,00	32,19	-15,81	nee
433351_C	Stadsplein 26	7,5	32,36	-	48,00	33,28	-14,72	nee
433351_D	Stadsplein 26	10,5	34,12	-	48,00	35,17	-12,83	nee
433351_A	Stadsplein 27	1,5	30,58	-	48,00	31,41	-16,59	nee
433351_B	Stadsplein 27	4,5	31,32	-	48,00	32,19	-15,81	nee
433351_C	Stadsplein 27	7,5	32,36	-	48,00	33,28	-14,72	nee
433351_D	Stadsplein 27	10,5	34,12	-	48,00	35,17	-12,83	nee
433351_A	Stadsplein 28	1,5	30,58	-	48,00	31,41	-16,59	nee
433351_B	Stadsplein 28	4,5	31,32	-	48,00	32,19	-15,81	nee
433351_C	Stadsplein 28	7,5	32,36	-	48,00	33,28	-14,72	nee
433351_D	Stadsplein 28	10,5	34,12	-	48,00	35,17	-12,83	nee
433351_A	Stadsplein 29	1,5	30,58	-	48,00	31,41	-16,59	nee
433351_B	Stadsplein 29	4,5	31,32	-	48,00	32,19	-15,81	nee
433351_C	Stadsplein 29	7,5	32,36	-	48,00	33,28	-14,72	nee
433351_D	Stadsplein 29	10,5	34,12	-	48,00	35,17	-12,83	nee

433348_A	Stadsplein 97	1,5	30,75	-	48,00	36,87	-11,13	nee
433348_B	Stadsplein 97	4,5	33,20	-	48,00	38,30	-9,70	nee
433348_C	Stadsplein 97	7,5	36,12	-	48,00	40,40	-7,60	nee
433348_D	Stadsplein 97	10,5	39,84	-	48,00	44,41	-3,59	nee
433348_E	Stadsplein 97	13,5	41,15	-	48,00	45,41	-2,59	nee
433348_A	Stadsplein 99	1,5	30,75	-	48,00	36,87	-11,13	nee
433348_B	Stadsplein 99	4,5	33,20	-	48,00	38,30	-9,70	nee
433348_C	Stadsplein 99	7,5	36,12	-	48,00	40,40	-7,60	nee
433348_D	Stadsplein 99	10,5	39,84	-	48,00	44,41	-3,59	nee
433348_E	Stadsplein 99	13,5	41,15	-	48,00	45,41	-2,59	nee
433346_A	Thomas Cookstraat 1	1,5	36,04	-	48,00	44,26	-3,74	nee
433346_B	Thomas Cookstraat 1	4,5	36,72	-	48,00	45,29	-2,71	nee
433346_C	Thomas Cookstraat 1	7,5	38,28	-	48,00	45,85	-2,15	nee
430443_A	Thorbeckelaan 100	1,5	35,16	-	48,00	35,92	-12,08	nee
430443_B	Thorbeckelaan 100	4,5	36,13	-	48,00	36,94	-11,06	nee
430443_C	Thorbeckelaan 100	7,5	39,59	-	48,00	40,63	-7,37	nee
430443_A	Thorbeckelaan 102	1,5	35,16	-	48,00	35,92	-12,08	nee
430443_B	Thorbeckelaan 102	4,5	36,13	-	48,00	36,94	-11,06	nee
430443_C	Thorbeckelaan 102	7,5	39,59	-	48,00	40,63	-7,37	nee
430443_A	Thorbeckelaan 104	1,5	35,16	-	48,00	35,92	-12,08	nee
430443_B	Thorbeckelaan 104	4,5	36,13	-	48,00	36,94	-11,06	nee
430443_C	Thorbeckelaan 104	7,5	39,59	-	48,00	40,63	-7,37	nee
430443_A	Thorbeckelaan 106	1,5	35,16	-	48,00	35,92	-12,08	nee
430443_B	Thorbeckelaan 106	4,5	36,13	-	48,00	36,94	-11,06	nee
430443_C	Thorbeckelaan 106	7,5	39,59	-	48,00	40,63	-7,37	nee
430443_A	Thorbeckelaan 108	1,5	35,16	-	48,00	35,92	-12,08	nee
430443_B	Thorbeckelaan 108	4,5	36,13	-	48,00	36,94	-11,06	nee
430443_C	Thorbeckelaan 108	7,5	39,59	-	48,00	40,63	-7,37	nee
430440_A	Thorbeckelaan 110	1,5	44,45	-	48,00	44,68	-3,32	nee
430440_B	Thorbeckelaan 110	4,5	44,02	-	48,00	44,36	-3,64	nee
430440_C	Thorbeckelaan 110	7,5	44,63	-	48,00	45,40	-2,60	nee
430440_A	Thorbeckelaan 112	1,5	44,45	-	48,00	44,68	-3,32	nee
430440_B	Thorbeckelaan 112	4,5	44,02	-	48,00	44,36	-3,64	nee
430440_C	Thorbeckelaan 112	7,5	44,63	-	48,00	45,40	-2,60	nee
430440_A	Thorbeckelaan 114	1,5	44,45	-	48,00	44,68	-3,32	nee
430440_B	Thorbeckelaan 114	4,5	44,02	-	48,00	44,36	-3,64	nee
430440_C	Thorbeckelaan 114	7,5	44,63	-	48,00	45,40	-2,60	nee
430440_A	Thorbeckelaan 116	1,5	44,45	-	48,00	44,68	-3,32	nee
430440_B	Thorbeckelaan 116	4,5	44,02	-	48,00	44,36	-3,64	nee
430440_C	Thorbeckelaan 116	7,5	44,63	-	48,00	45,40	-2,60	nee
430439_A	Thorbeckelaan 118	1,5	46,20	-	48,00	46,37	-1,63	nee
430439_B	Thorbeckelaan 118	4,5	45,70	-	48,00	45,97	-2,03	nee
430439_C	Thorbeckelaan 118	7,5	46,33	-	48,00	46,91	-1,09	nee
430439_A	Thorbeckelaan 120	1,5	46,20	-	48,00	46,37	-1,63	nee
430439_B	Thorbeckelaan 120	4,5	45,70	-	48,00	45,97	-2,03	nee
430439_C	Thorbeckelaan 120	7,5	46,33	-	48,00	46,91	-1,09	nee
430439_A	Thorbeckelaan 122	1,5	46,20	-	48,00	46,37	-1,63	nee
430439_B	Thorbeckelaan 122	4,5	45,70	-	48,00	45,97	-2,03	nee
430439_C	Thorbeckelaan 122	7,5	46,33	-	48,00	46,91	-1,09	nee
433344_A	Thorbeckelaan 123	1,5	45,17	-	48,00	45,10	-2,90	nee
433344_B	Thorbeckelaan 123	4,5	45,98	-	48,00	46,06	-1,94	nee
433344_C	Thorbeckelaan 123	7,5	47,62	-	48,00	48,42	0,42	nee
9433344_A	Thorbeckelaan 123	1,5	56,27	-	56,27	56,62	0,35	nee
9433344_B	Thorbeckelaan 123	4,5	57,66	-	57,66	58,00	0,34	nee
9433344_C	Thorbeckelaan 123	7,5	58,09	-	58,09	58,41	0,32	nee
430439_A	Thorbeckelaan 124	1,5	46,20	-	48,00	46,37	-1,63	nee
430439_B	Thorbeckelaan 124	4,5	45,70	-	48,00	45,97	-2,03	nee
430439_C	Thorbeckelaan 124	7,5	46,33	-	48,00	46,91	-1,09	nee
433344_A	Thorbeckelaan 125	1,5	45,17	-	48,00	45,10	-2,90	nee

433344_B	Thorbeckelaan 125	4,5	45,98	-	48,00	46,06	-1,94	nee
433344_C	Thorbeckelaan 125	7,5	47,62	-	48,00	48,42	0,42	nee
9433344_A	Thorbeckelaan 125	1,5	56,27	-	56,27	56,62	0,35	nee
9433344_B	Thorbeckelaan 125	4,5	57,66	-	57,66	58,00	0,34	nee
9433344_C	Thorbeckelaan 125	7,5	58,09	-	58,09	58,41	0,32	nee
430434_A	Thorbeckelaan 126	1,5	50,83	-	50,83	50,98	0,15	nee
430434_B	Thorbeckelaan 126	4,5	51,71	-	51,71	51,89	0,18	nee
430434_C	Thorbeckelaan 126	7,5	52,87	-	52,87	53,12	0,25	nee
9430434_A	Thorbeckelaan 126	1,5	58,12	-	58,12	58,62	0,50	nee
9430434_B	Thorbeckelaan 126	4,5	59,64	-	59,64	60,21	0,57	nee
9430434_C	Thorbeckelaan 126	7,5	60,01	-	60,01	60,54	0,53	nee
433344_A	Thorbeckelaan 127	1,5	45,17	-	48,00	45,10	-2,90	nee
433344_B	Thorbeckelaan 127	4,5	45,98	-	48,00	46,06	-1,94	nee
433344_C	Thorbeckelaan 127	7,5	47,62	-	48,00	48,42	0,42	nee
9433344_A	Thorbeckelaan 127	1,5	56,27	-	56,27	56,62	0,35	nee
9433344_B	Thorbeckelaan 127	4,5	57,66	-	57,66	58,00	0,34	nee
9433344_C	Thorbeckelaan 127	7,5	58,09	-	58,09	58,41	0,32	nee
430434_A	Thorbeckelaan 128	1,5	50,83	-	50,83	50,98	0,15	nee
430434_B	Thorbeckelaan 128	4,5	51,71	-	51,71	51,89	0,18	nee
430434_C	Thorbeckelaan 128	7,5	52,87	-	52,87	53,12	0,25	nee
9430434_A	Thorbeckelaan 128	1,5	58,12	-	58,12	58,62	0,50	nee
9430434_B	Thorbeckelaan 128	4,5	59,64	-	59,64	60,21	0,57	nee
9430434_C	Thorbeckelaan 128	7,5	60,01	-	60,01	60,54	0,53	nee
433344_A	Thorbeckelaan 129	1,5	45,17	-	48,00	45,10	-2,90	nee
433344_B	Thorbeckelaan 129	4,5	45,98	-	48,00	46,06	-1,94	nee
433344_C	Thorbeckelaan 129	7,5	47,62	-	48,00	48,42	0,42	nee
9433344_A	Thorbeckelaan 129	1,5	56,27	-	56,27	56,62	0,35	nee
9433344_B	Thorbeckelaan 129	4,5	57,66	-	57,66	58,00	0,34	nee
9433344_C	Thorbeckelaan 129	7,5	58,09	-	58,09	58,41	0,32	nee
430434_A	Thorbeckelaan 130	1,5	50,83	-	50,83	50,98	0,15	nee
430434_B	Thorbeckelaan 130	4,5	51,71	-	51,71	51,89	0,18	nee
430434_C	Thorbeckelaan 130	7,5	52,87	-	52,87	53,12	0,25	nee
9430434_A	Thorbeckelaan 130	1,5	58,12	-	58,12	58,62	0,50	nee
9430434_B	Thorbeckelaan 130	4,5	59,64	-	59,64	60,21	0,57	nee
9430434_C	Thorbeckelaan 130	7,5	60,01	-	60,01	60,54	0,53	nee
433344_A	Thorbeckelaan 131	1,5	45,17	-	48,00	45,10	-2,90	nee
433344_B	Thorbeckelaan 131	4,5	45,98	-	48,00	46,06	-1,94	nee
433344_C	Thorbeckelaan 131	7,5	47,62	-	48,00	48,42	0,42	nee
9433344_A	Thorbeckelaan 131	1,5	56,27	-	56,27	56,62	0,35	nee
9433344_B	Thorbeckelaan 131	4,5	57,66	-	57,66	58,00	0,34	nee
9433344_C	Thorbeckelaan 131	7,5	58,09	-	58,09	58,41	0,32	nee
430434_A	Thorbeckelaan 132	1,5	50,83	-	50,83	50,98	0,15	nee
430434_B	Thorbeckelaan 132	4,5	51,71	-	51,71	51,89	0,18	nee
430434_C	Thorbeckelaan 132	7,5	52,87	-	52,87	53,12	0,25	nee
9430434_A	Thorbeckelaan 132	1,5	58,12	-	58,12	58,62	0,50	nee
9430434_B	Thorbeckelaan 132	4,5	59,64	-	59,64	60,21	0,57	nee
9430434_C	Thorbeckelaan 132	7,5	60,01	-	60,01	60,54	0,53	nee
433344_A	Thorbeckelaan 133	1,5	45,17	-	48,00	45,10	-2,90	nee
433344_B	Thorbeckelaan 133	4,5	45,98	-	48,00	46,06	-1,94	nee
433344_C	Thorbeckelaan 133	7,5	47,62	-	48,00	48,42	0,42	nee
9433344_A	Thorbeckelaan 133	1,5	56,27	-	56,27	56,62	0,35	nee
9433344_B	Thorbeckelaan 133	4,5	57,66	-	57,66	58,00	0,34	nee
9433344_C	Thorbeckelaan 133	7,5	58,09	-	58,09	58,41	0,32	nee
430434_A	Thorbeckelaan 134	1,5	50,83	-	50,83	50,98	0,15	nee
430434_B	Thorbeckelaan 134	4,5	51,71	-	51,71	51,89	0,18	nee
430434_C	Thorbeckelaan 134	7,5	52,87	-	52,87	53,12	0,25	nee
9430434_A	Thorbeckelaan 134	1,5	58,12	-	58,12	58,62	0,50	nee
9430434_B	Thorbeckelaan 134	4,5	59,64	-	59,64	60,21	0,57	nee
9430434_C	Thorbeckelaan 134	7,5	60,01	-	60,01	60,54	0,53	nee

433344_A	Thorbeckelaan 135	1,5	45,17	-	48,00	45,10	-2,90	nee
433344_B	Thorbeckelaan 135	4,5	45,98	-	48,00	46,06	-1,94	nee
433344_C	Thorbeckelaan 135	7,5	47,62	-	48,00	48,42	0,42	nee
9433344_A	Thorbeckelaan 135	1,5	56,27	-	56,27	56,62	0,35	nee
9433344_B	Thorbeckelaan 135	4,5	57,66	-	57,66	58,00	0,34	nee
9433344_C	Thorbeckelaan 135	7,5	58,09	-	58,09	58,41	0,32	nee
430434_A	Thorbeckelaan 136	1,5	50,83	-	50,83	50,98	0,15	nee
430434_B	Thorbeckelaan 136	4,5	51,71	-	51,71	51,89	0,18	nee
430434_C	Thorbeckelaan 136	7,5	52,87	-	52,87	53,12	0,25	nee
9430434_A	Thorbeckelaan 136	1,5	58,12	-	58,12	58,62	0,50	nee
9430434_B	Thorbeckelaan 136	4,5	59,64	-	59,64	60,21	0,57	nee
9430434_C	Thorbeckelaan 136	7,5	60,01	-	60,01	60,54	0,53	nee
433344_A	Thorbeckelaan 137	1,5	45,17	-	48,00	45,10	-2,90	nee
433344_B	Thorbeckelaan 137	4,5	45,98	-	48,00	46,06	-1,94	nee
433344_C	Thorbeckelaan 137	7,5	47,62	-	48,00	48,42	0,42	nee
9433344_A	Thorbeckelaan 137	1,5	56,27	-	56,27	56,62	0,35	nee
9433344_B	Thorbeckelaan 137	4,5	57,66	-	57,66	58,00	0,34	nee
9433344_C	Thorbeckelaan 137	7,5	58,09	-	58,09	58,41	0,32	nee
433344_A	Thorbeckelaan 139	1,5	45,17	-	48,00	45,10	-2,90	nee
433344_B	Thorbeckelaan 139	4,5	45,98	-	48,00	46,06	-1,94	nee
433344_C	Thorbeckelaan 139	7,5	47,62	-	48,00	48,42	0,42	nee
9433344_A	Thorbeckelaan 139	1,5	56,27	-	56,27	56,62	0,35	nee
9433344_B	Thorbeckelaan 139	4,5	57,66	-	57,66	58,00	0,34	nee
9433344_C	Thorbeckelaan 139	7,5	58,09	-	58,09	58,41	0,32	nee
430465_A	Thorbeckelaan 34	1,5	30,23	-	48,00	32,03	-15,97	nee
430465_B	Thorbeckelaan 34	4,5	32,27	-	48,00	35,43	-12,57	nee
430465_C	Thorbeckelaan 34	7,5	36,40	-	48,00	39,10	-8,90	nee
430465_A	Thorbeckelaan 36	1,5	30,23	-	48,00	32,03	-15,97	nee
430465_B	Thorbeckelaan 36	4,5	32,27	-	48,00	35,43	-12,57	nee
430465_C	Thorbeckelaan 36	7,5	36,40	-	48,00	39,10	-8,90	nee
430465_A	Thorbeckelaan 38	1,5	30,23	-	48,00	32,03	-15,97	nee
430465_B	Thorbeckelaan 38	4,5	32,27	-	48,00	35,43	-12,57	nee
430465_C	Thorbeckelaan 38	7,5	36,40	-	48,00	39,10	-8,90	nee
430465_A	Thorbeckelaan 40	1,5	30,23	-	48,00	32,03	-15,97	nee
430465_B	Thorbeckelaan 40	4,5	32,27	-	48,00	35,43	-12,57	nee
430465_C	Thorbeckelaan 40	7,5	36,40	-	48,00	39,10	-8,90	nee
430465_A	Thorbeckelaan 42	1,5	30,23	-	48,00	32,03	-15,97	nee
430465_B	Thorbeckelaan 42	4,5	32,27	-	48,00	35,43	-12,57	nee
430465_C	Thorbeckelaan 42	7,5	36,40	-	48,00	39,10	-8,90	nee
430465_A	Thorbeckelaan 44	1,5	30,23	-	48,00	32,03	-15,97	nee
430465_B	Thorbeckelaan 44	4,5	32,27	-	48,00	35,43	-12,57	nee
430465_C	Thorbeckelaan 44	7,5	36,40	-	48,00	39,10	-8,90	nee
430465_A	Thorbeckelaan 46	1,5	30,23	-	48,00	32,03	-15,97	nee
430465_B	Thorbeckelaan 46	4,5	32,27	-	48,00	35,43	-12,57	nee
430465_C	Thorbeckelaan 46	7,5	36,40	-	48,00	39,10	-8,90	nee
430465_A	Thorbeckelaan 48	1,5	30,23	-	48,00	32,03	-15,97	nee
430465_B	Thorbeckelaan 48	4,5	32,27	-	48,00	35,43	-12,57	nee
430465_C	Thorbeckelaan 48	7,5	36,40	-	48,00	39,10	-8,90	nee
430465_A	Thorbeckelaan 50	1,5	30,23	-	48,00	32,03	-15,97	nee
430465_B	Thorbeckelaan 50	4,5	32,27	-	48,00	35,43	-12,57	nee
430465_C	Thorbeckelaan 50	7,5	36,40	-	48,00	39,10	-8,90	nee
430465_A	Thorbeckelaan 52	1,5	30,23	-	48,00	32,03	-15,97	nee
430465_B	Thorbeckelaan 52	4,5	32,27	-	48,00	35,43	-12,57	nee
430465_C	Thorbeckelaan 52	7,5	36,40	-	48,00	39,10	-8,90	nee
430465_A	Thorbeckelaan 54	1,5	30,23	-	48,00	32,03	-15,97	nee
430465_B	Thorbeckelaan 54	4,5	32,27	-	48,00	35,43	-12,57	nee
430465_C	Thorbeckelaan 54	7,5	36,40	-	48,00	39,10	-8,90	nee
430465_A	Thorbeckelaan 56	1,5	30,23	-	48,00	32,03	-15,97	nee
430465_B	Thorbeckelaan 56	4,5	32,27	-	48,00	35,43	-12,57	nee

430465_C	Thorbeckelaan 56	7,5	36,40	-	48,00	39,10	-8,90	nee
430465_A	Thorbeckelaan 58	1,5	30,23	-	48,00	32,03	-15,97	nee
430465_B	Thorbeckelaan 58	4,5	32,27	-	48,00	35,43	-12,57	nee
430465_C	Thorbeckelaan 58	7,5	36,40	-	48,00	39,10	-8,90	nee
430465_A	Thorbeckelaan 60	1,5	30,23	-	48,00	32,03	-15,97	nee
430465_B	Thorbeckelaan 60	4,5	32,27	-	48,00	35,43	-12,57	nee
430465_C	Thorbeckelaan 60	7,5	36,40	-	48,00	39,10	-8,90	nee
430471_A	Thorbeckelaan 60A	1,5	30,71	-	48,00	31,47	-16,53	nee
430471_B	Thorbeckelaan 60A	4,5	32,13	-	48,00	33,19	-14,81	nee
430471_C	Thorbeckelaan 60A	7,5	33,84	-	48,00	35,53	-12,47	nee
430454_A	Thorbeckelaan 62	1,5	30,81	-	48,00	32,23	-15,77	nee
430454_B	Thorbeckelaan 62	4,5	32,75	-	48,00	34,36	-13,64	nee
430454_C	Thorbeckelaan 62	7,5	37,36	-	48,00	38,94	-9,06	nee
430454_A	Thorbeckelaan 64	1,5	30,81	-	48,00	32,23	-15,77	nee
430454_B	Thorbeckelaan 64	4,5	32,75	-	48,00	34,36	-13,64	nee
430454_C	Thorbeckelaan 64	7,5	37,36	-	48,00	38,94	-9,06	nee
430454_A	Thorbeckelaan 66	1,5	30,81	-	48,00	32,23	-15,77	nee
430454_B	Thorbeckelaan 66	4,5	32,75	-	48,00	34,36	-13,64	nee
430454_C	Thorbeckelaan 66	7,5	37,36	-	48,00	38,94	-9,06	nee
430454_A	Thorbeckelaan 68	1,5	30,81	-	48,00	32,23	-15,77	nee
430454_B	Thorbeckelaan 68	4,5	32,75	-	48,00	34,36	-13,64	nee
430454_C	Thorbeckelaan 68	7,5	37,36	-	48,00	38,94	-9,06	nee
430454_A	Thorbeckelaan 70	1,5	30,81	-	48,00	32,23	-15,77	nee
430454_B	Thorbeckelaan 70	4,5	32,75	-	48,00	34,36	-13,64	nee
430454_C	Thorbeckelaan 70	7,5	37,36	-	48,00	38,94	-9,06	nee
430454_A	Thorbeckelaan 72	1,5	30,81	-	48,00	32,23	-15,77	nee
430454_B	Thorbeckelaan 72	4,5	32,75	-	48,00	34,36	-13,64	nee
430454_C	Thorbeckelaan 72	7,5	37,36	-	48,00	38,94	-9,06	nee
430454_A	Thorbeckelaan 74	1,5	30,81	-	48,00	32,23	-15,77	nee
430454_B	Thorbeckelaan 74	4,5	32,75	-	48,00	34,36	-13,64	nee
430454_C	Thorbeckelaan 74	7,5	37,36	-	48,00	38,94	-9,06	nee
430454_A	Thorbeckelaan 76	1,5	30,81	-	48,00	32,23	-15,77	nee
430454_B	Thorbeckelaan 76	4,5	32,75	-	48,00	34,36	-13,64	nee
430454_C	Thorbeckelaan 76	7,5	37,36	-	48,00	38,94	-9,06	nee
430454_A	Thorbeckelaan 78	1,5	30,81	-	48,00	32,23	-15,77	nee
430454_B	Thorbeckelaan 78	4,5	32,75	-	48,00	34,36	-13,64	nee
430454_C	Thorbeckelaan 78	7,5	37,36	-	48,00	38,94	-9,06	nee
430454_A	Thorbeckelaan 80	1,5	30,81	-	48,00	32,23	-15,77	nee
430454_B	Thorbeckelaan 80	4,5	32,75	-	48,00	34,36	-13,64	nee
430454_C	Thorbeckelaan 80	7,5	37,36	-	48,00	38,94	-9,06	nee
430454_A	Thorbeckelaan 82	1,5	30,81	-	48,00	32,23	-15,77	nee
430454_B	Thorbeckelaan 82	4,5	32,75	-	48,00	34,36	-13,64	nee
430454_C	Thorbeckelaan 82	7,5	37,36	-	48,00	38,94	-9,06	nee
430454_A	Thorbeckelaan 84	1,5	30,81	-	48,00	32,23	-15,77	nee
430454_B	Thorbeckelaan 84	4,5	32,75	-	48,00	34,36	-13,64	nee
430454_C	Thorbeckelaan 84	7,5	37,36	-	48,00	38,94	-9,06	nee
430443_A	Thorbeckelaan 86	1,5	35,16	-	48,00	35,92	-12,08	nee
430443_B	Thorbeckelaan 86	4,5	36,13	-	48,00	36,94	-11,06	nee
430443_C	Thorbeckelaan 86	7,5	39,59	-	48,00	40,63	-7,37	nee
430443_A	Thorbeckelaan 88	1,5	35,16	-	48,00	35,92	-12,08	nee
430443_B	Thorbeckelaan 88	4,5	36,13	-	48,00	36,94	-11,06	nee
430443_C	Thorbeckelaan 88	7,5	39,59	-	48,00	40,63	-7,37	nee
430443_A	Thorbeckelaan 90	1,5	35,16	-	48,00	35,92	-12,08	nee
430443_B	Thorbeckelaan 90	4,5	36,13	-	48,00	36,94	-11,06	nee
430443_C	Thorbeckelaan 90	7,5	39,59	-	48,00	40,63	-7,37	nee
430443_A	Thorbeckelaan 92	1,5	35,16	-	48,00	35,92	-12,08	nee
430443_B	Thorbeckelaan 92	4,5	36,13	-	48,00	36,94	-11,06	nee
430443_C	Thorbeckelaan 92	7,5	39,59	-	48,00	40,63	-7,37	nee
430443_A	Thorbeckelaan 94	1,5	35,16	-	48,00	35,92	-12,08	nee

430443_B	Thorbeckelaan 94	4,5	36,13	-	48,00	36,94	-11,06	nee
430443_C	Thorbeckelaan 94	7,5	39,59	-	48,00	40,63	-7,37	nee
430443_A	Thorbeckelaan 96	1,5	35,16	-	48,00	35,92	-12,08	nee
430443_B	Thorbeckelaan 96	4,5	36,13	-	48,00	36,94	-11,06	nee
430443_C	Thorbeckelaan 96	7,5	39,59	-	48,00	40,63	-7,37	nee
430443_A	Thorbeckelaan 98	1,5	35,16	-	48,00	35,92	-12,08	nee
430443_B	Thorbeckelaan 98	4,5	36,13	-	48,00	36,94	-11,06	nee
430443_C	Thorbeckelaan 98	7,5	39,59	-	48,00	40,63	-7,37	nee
432321_A	Van de Broekelaan 1	1,5	37,15	-	48,00	37,08	-10,92	nee
432321_B	Van de Broekelaan 1	4,5	39,01	-	48,00	39,04	-8,96	nee
432321_C	Van de Broekelaan 1	7,5	41,87	-	48,00	42,21	-5,79	nee
432336_A	Van de Broekelaan 10	1,5	39,63	-	48,00	38,69	-9,31	nee
432336_B	Van de Broekelaan 10	4,5	39,52	-	48,00	39,54	-8,46	nee
432336_C	Van de Broekelaan 10	7,5	40,06	-	48,00	40,87	-7,13	nee
9432336_A	Van de Broekelaan 10	1,5	37,16	-	48,00	37,13	-10,87	nee
9432336_B	Van de Broekelaan 10	4,5	39,97	-	48,00	39,94	-8,06	nee
9432336_C	Van de Broekelaan 10	7,5	42,77	-	48,00	43,03	-4,97	nee
432323_A	Van de Broekelaan 12	1,5	44,87	-	48,00	44,56	-3,44	nee
432323_B	Van de Broekelaan 12	4,5	45,27	-	48,00	45,02	-2,98	nee
432323_C	Van de Broekelaan 12	7,5	46,17	-	48,00	46,00	-2,00	nee
432323_A	Van de Broekelaan 14	1,5	44,87	-	48,00	44,56	-3,44	nee
432323_B	Van de Broekelaan 14	4,5	45,27	-	48,00	45,02	-2,98	nee
432323_C	Van de Broekelaan 14	7,5	46,17	-	48,00	46,00	-2,00	nee
432323_A	Van de Broekelaan 16	1,5	44,87	-	48,00	44,56	-3,44	nee
432323_B	Van de Broekelaan 16	4,5	45,27	-	48,00	45,02	-2,98	nee
432323_C	Van de Broekelaan 16	7,5	46,17	-	48,00	46,00	-2,00	nee
432314_A	Van de Broekelaan 18	1,5	45,74	-	48,00	45,48	-2,52	nee
432314_B	Van de Broekelaan 18	4,5	47,32	-	48,00	47,05	-0,95	nee
432314_C	Van de Broekelaan 18	7,5	48,74	-	48,74	48,54	-0,20	nee
432338_A	Van de Broekelaan 2	1,5	48,35	-	48,35	47,24	-1,11	nee
432338_B	Van de Broekelaan 2	4,5	48,31	-	48,31	47,52	-0,79	nee
432338_C	Van de Broekelaan 2	7,5	48,91	-	48,91	48,25	-0,66	nee
432314_A	Van de Broekelaan 20	1,5	45,74	-	48,00	45,48	-2,52	nee
432314_B	Van de Broekelaan 20	4,5	47,32	-	48,00	47,05	-0,95	nee
432314_C	Van de Broekelaan 20	7,5	48,74	-	48,74	48,54	-0,20	nee
432338_A	Van de Broekelaan 2A	1,5	48,35	-	48,35	47,24	-1,11	nee
432338_B	Van de Broekelaan 2A	4,5	48,31	-	48,31	47,52	-0,79	nee
432338_C	Van de Broekelaan 2A	7,5	48,91	-	48,91	48,25	-0,66	nee
432321_A	Van de Broekelaan 3	1,5	37,15	-	48,00	37,08	-10,92	nee
432321_B	Van de Broekelaan 3	4,5	39,01	-	48,00	39,04	-8,96	nee
432321_C	Van de Broekelaan 3	7,5	41,87	-	48,00	42,21	-5,79	nee
432338_A	Van de Broekelaan 4	1,5	48,35	-	48,35	47,24	-1,11	nee
432338_B	Van de Broekelaan 4	4,5	48,31	-	48,31	47,52	-0,79	nee
432338_C	Van de Broekelaan 4	7,5	48,91	-	48,91	48,25	-0,66	nee
432321_A	Van de Broekelaan 5	1,5	37,15	-	48,00	37,08	-10,92	nee
432321_B	Van de Broekelaan 5	4,5	39,01	-	48,00	39,04	-8,96	nee
432321_C	Van de Broekelaan 5	7,5	41,87	-	48,00	42,21	-5,79	nee
432336_A	Van de Broekelaan 6	1,5	39,63	-	48,00	38,69	-9,31	nee
432336_B	Van de Broekelaan 6	4,5	39,52	-	48,00	39,54	-8,46	nee
432336_C	Van de Broekelaan 6	7,5	40,06	-	48,00	40,87	-7,13	nee
9432336_A	Van de Broekelaan 6	1,5	37,16	-	48,00	37,13	-10,87	nee
9432336_B	Van de Broekelaan 6	4,5	39,97	-	48,00	39,94	-8,06	nee
9432336_C	Van de Broekelaan 6	7,5	42,77	-	48,00	43,03	-4,97	nee
432321_A	Van de Broekelaan 7	1,5	37,15	-	48,00	37,08	-10,92	nee
432321_B	Van de Broekelaan 7	4,5	39,01	-	48,00	39,04	-8,96	nee
432321_C	Van de Broekelaan 7	7,5	41,87	-	48,00	42,21	-5,79	nee
432336_A	Van de Broekelaan 8	1,5	39,63	-	48,00	38,69	-9,31	nee
432336_B	Van de Broekelaan 8	4,5	39,52	-	48,00	39,54	-8,46	nee
432336_C	Van de Broekelaan 8	7,5	40,06	-	48,00	40,87	-7,13	nee

9432336_A	Van de Broekelaan 8	1,5	37,16	-	48,00	37,13	-10,87	nee
9432336_B	Van de Broekelaan 8	4,5	39,97	-	48,00	39,94	-8,06	nee
9432336_C	Van de Broekelaan 8	7,5	42,77	-	48,00	43,03	-4,97	nee
432321_A	Van de Broekelaan 9	1,5	37,15	-	48,00	37,08	-10,92	nee
432321_B	Van de Broekelaan 9	4,5	39,01	-	48,00	39,04	-8,96	nee
432321_C	Van de Broekelaan 9	7,5	41,87	-	48,00	42,21	-5,79	nee
4000112_A	Van den Broekelaan 10A	1,5	36,54	-	48,00	36,30	-11,70	nee
4000112_B	Van den Broekelaan 10A	4,5	37,19	-	48,00	37,12	-10,88	nee
4000112_C	Van den Broekelaan 10A	7,5	38,45	-	48,00	38,68	-9,32	nee
4000113_A	Van den Broekelaan 10A	1,5	33,63	-	48,00	33,21	-14,79	nee
4000113_B	Van den Broekelaan 10A	4,5	35,99	-	48,00	35,76	-12,24	nee
4000113_C	Van den Broekelaan 10A	7,5	39,13	-	48,00	39,22	-8,78	nee
4000114_A	Van den Broekelaan 10A	1,5	36,55	-	48,00	36,62	-11,38	nee
4000114_B	Van den Broekelaan 10A	4,5	38,90	-	48,00	39,10	-8,90	nee
4000114_C	Van den Broekelaan 10A	7,5	42,09	-	48,00	42,72	-5,28	nee
4000115_A	Van den Broekelaan 10B	1,5	33,50	-	48,00	33,57	-14,43	nee
4000115_B	Van den Broekelaan 10B	4,5	35,41	-	48,00	35,60	-12,40	nee
4000115_C	Van den Broekelaan 10B	7,5	37,54	-	48,00	38,07	-9,93	nee
4000116_A	Van den Broekelaan 10B	1,5	36,29	-	48,00	36,31	-11,69	nee
4000116_B	Van den Broekelaan 10B	4,5	38,52	-	48,00	38,65	-9,35	nee
4000116_C	Van den Broekelaan 10B	7,5	41,80	-	48,00	42,35	-5,65	nee
4000117_A	Van den Broekelaan 10C	1,5	36,44	-	48,00	36,26	-11,74	nee
4000117_B	Van den Broekelaan 10C	4,5	37,24	-	48,00	37,20	-10,80	nee
4000117_C	Van den Broekelaan 10C	7,5	38,81	-	48,00	39,14	-8,86	nee
4000118_A	Van den Broekelaan 10C	1,5	42,54	-	48,00	42,23	-5,77	nee
4000118_B	Van den Broekelaan 10C	4,5	43,87	-	48,00	43,63	-4,37	nee
4000118_C	Van den Broekelaan 10C	7,5	45,73	-	48,00	45,75	-2,25	nee
4000119_A	Van den Broekelaan 10C	1,5	36,36	-	48,00	36,31	-11,69	nee
4000119_B	Van den Broekelaan 10C	4,5	38,16	-	48,00	38,20	-9,80	nee
4000119_C	Van den Broekelaan 10C	7,5	40,03	-	48,00	40,38	-7,62	nee
432694_A	Van der Hooplaan 1	1,5	57,84	-	57,84	57,36	-0,48	nee
432694_B	Van der Hooplaan 1	4,5	58,97	-	58,97	58,49	-0,48	nee
432694_C	Van der Hooplaan 1	7,5	59,27	-	59,27	58,81	-0,46	nee
432684_A	Van der Hooplaan 10	1,5	49,10	-	49,10	48,57	-0,53	nee
432684_B	Van der Hooplaan 10	4,5	49,96	-	49,96	49,41	-0,55	nee
432670_A	Van der Hooplaan 11	1,5	44,35	-	48,00	44,11	-3,89	nee
432670_B	Van der Hooplaan 11	4,5	44,88	-	48,00	44,65	-3,35	nee
432670_C	Van der Hooplaan 11	7,5	46,45	-	48,00	46,43	-1,57	nee
432684_A	Van der Hooplaan 12	1,5	49,10	-	49,10	48,57	-0,53	nee
432684_B	Van der Hooplaan 12	4,5	49,96	-	49,96	49,41	-0,55	nee
432657_A	Van der Hooplaan 13	1,5	39,21	-	48,00	38,83	-9,17	nee
432657_B	Van der Hooplaan 13	4,5	39,73	-	48,00	39,36	-8,64	nee
432657_C	Van der Hooplaan 13	7,5	41,70	-	48,00	41,45	-6,55	nee
432684_A	Van der Hooplaan 14	1,5	49,10	-	49,10	48,57	-0,53	nee
432684_B	Van der Hooplaan 14	4,5	49,96	-	49,96	49,41	-0,55	nee
432657_A	Van der Hooplaan 15	1,5	39,21	-	48,00	38,83	-9,17	nee
432657_B	Van der Hooplaan 15	4,5	39,73	-	48,00	39,36	-8,64	nee
432657_C	Van der Hooplaan 15	7,5	41,70	-	48,00	41,45	-6,55	nee
432684_A	Van der Hooplaan 16	1,5	49,10	-	49,10	48,57	-0,53	nee
432684_B	Van der Hooplaan 16	4,5	49,96	-	49,96	49,41	-0,55	nee
432657_A	Van der Hooplaan 17	1,5	39,21	-	48,00	38,83	-9,17	nee
432657_B	Van der Hooplaan 17	4,5	39,73	-	48,00	39,36	-8,64	nee
432657_C	Van der Hooplaan 17	7,5	41,70	-	48,00	41,45	-6,55	nee
432671_A	Van der Hooplaan 18	1,5	47,34	-	48,00	46,47	-1,53	nee
432671_B	Van der Hooplaan 18	4,5	47,10	-	48,00	46,32	-1,68	nee
432671_C	Van der Hooplaan 18	7,5	48,09	-	48,09	47,43	-0,66	nee
432657_A	Van der Hooplaan 19	1,5	39,21	-	48,00	38,83	-9,17	nee
432657_B	Van der Hooplaan 19	4,5	39,73	-	48,00	39,36	-8,64	nee
432657_C	Van der Hooplaan 19	7,5	41,70	-	48,00	41,45	-6,55	nee

432690_A	Van der Hooplaan 2	1,5	46,61	-	48,00	46,25	-1,75	nee
432690_B	Van der Hooplaan 2	4,5	47,72	-	48,00	47,34	-0,66	nee
9432690_A	Van der Hooplaan 2	1,5	48,27	-	48,27	47,88	-0,39	nee
9432690_B	Van der Hooplaan 2	4,5	49,62	-	49,62	49,16	-0,46	nee
432671_A	Van der Hooplaan 20	1,5	47,34	-	48,00	46,47	-1,53	nee
432671_B	Van der Hooplaan 20	4,5	47,10	-	48,00	46,32	-1,68	nee
432671_C	Van der Hooplaan 20	7,5	48,09	-	48,09	47,43	-0,66	nee
432657_A	Van der Hooplaan 21	1,5	39,21	-	48,00	38,83	-9,17	nee
432657_B	Van der Hooplaan 21	4,5	39,73	-	48,00	39,36	-8,64	nee
432657_C	Van der Hooplaan 21	7,5	41,70	-	48,00	41,45	-6,55	nee
432671_A	Van der Hooplaan 22	1,5	47,34	-	48,00	46,47	-1,53	nee
432671_B	Van der Hooplaan 22	4,5	47,10	-	48,00	46,32	-1,68	nee
432671_C	Van der Hooplaan 22	7,5	48,09	-	48,09	47,43	-0,66	nee
432657_A	Van der Hooplaan 23	1,5	39,21	-	48,00	38,83	-9,17	nee
432657_B	Van der Hooplaan 23	4,5	39,73	-	48,00	39,36	-8,64	nee
432657_C	Van der Hooplaan 23	7,5	41,70	-	48,00	41,45	-6,55	nee
432671_A	Van der Hooplaan 24	1,5	47,34	-	48,00	46,47	-1,53	nee
432671_B	Van der Hooplaan 24	4,5	47,10	-	48,00	46,32	-1,68	nee
432671_C	Van der Hooplaan 24	7,5	48,09	-	48,09	47,43	-0,66	nee
432671_A	Van der Hooplaan 26	1,5	47,34	-	48,00	46,47	-1,53	nee
432671_B	Van der Hooplaan 26	4,5	47,10	-	48,00	46,32	-1,68	nee
432671_C	Van der Hooplaan 26	7,5	48,09	-	48,09	47,43	-0,66	nee
432671_A	Van der Hooplaan 28	1,5	47,34	-	48,00	46,47	-1,53	nee
432671_B	Van der Hooplaan 28	4,5	47,10	-	48,00	46,32	-1,68	nee
432671_C	Van der Hooplaan 28	7,5	48,09	-	48,09	47,43	-0,66	nee
432686_A	Van der Hooplaan 3	1,5	52,39	-	52,39	51,62	-0,77	nee
432686_B	Van der Hooplaan 3	4,5	52,82	-	52,82	52,12	-0,70	nee
432686_C	Van der Hooplaan 3	7,5	53,51	-	53,51	52,81	-0,70	nee
432658_A	Van der Hooplaan 30	1,5	43,21	-	48,00	42,51	-5,49	nee
432658_B	Van der Hooplaan 30	4,5	43,00	-	48,00	42,35	-5,65	nee
432658_C	Van der Hooplaan 30	7,5	44,24	-	48,00	43,73	-4,27	nee
432658_A	Van der Hooplaan 32	1,5	43,21	-	48,00	42,51	-5,49	nee
432658_B	Van der Hooplaan 32	4,5	43,00	-	48,00	42,35	-5,65	nee
432658_C	Van der Hooplaan 32	7,5	44,24	-	48,00	43,73	-4,27	nee
432658_A	Van der Hooplaan 34	1,5	43,21	-	48,00	42,51	-5,49	nee
432658_B	Van der Hooplaan 34	4,5	43,00	-	48,00	42,35	-5,65	nee
432658_C	Van der Hooplaan 34	7,5	44,24	-	48,00	43,73	-4,27	nee
432654_A	Van der Hooplaan 36	1,5	44,52	-	48,00	43,65	-4,35	nee
432654_B	Van der Hooplaan 36	4,5	44,20	-	48,00	43,40	-4,60	nee
432654_C	Van der Hooplaan 36	7,5	44,57	-	48,00	43,96	-4,04	nee
432654_A	Van der Hooplaan 38	1,5	44,52	-	48,00	43,65	-4,35	nee
432654_B	Van der Hooplaan 38	4,5	44,20	-	48,00	43,40	-4,60	nee
432654_C	Van der Hooplaan 38	7,5	44,57	-	48,00	43,96	-4,04	nee
432690_A	Van der Hooplaan 4	1,5	46,61	-	48,00	46,25	-1,75	nee
432690_B	Van der Hooplaan 4	4,5	47,72	-	48,00	47,34	-0,66	nee
9432690_A	Van der Hooplaan 4	1,5	48,27	-	48,27	47,88	-0,39	nee
9432690_B	Van der Hooplaan 4	4,5	49,62	-	49,62	49,16	-0,46	nee
432654_A	Van der Hooplaan 40	1,5	44,52	-	48,00	43,65	-4,35	nee
432654_B	Van der Hooplaan 40	4,5	44,20	-	48,00	43,40	-4,60	nee
432654_C	Van der Hooplaan 40	7,5	44,57	-	48,00	43,96	-4,04	nee
432638_A	Van der Hooplaan 44	1,5	35,51	-	48,00	35,23	-12,77	nee
432638_B	Van der Hooplaan 44	4,5	37,14	-	48,00	37,00	-11,00	nee
432638_C	Van der Hooplaan 44	7,5	39,78	-	48,00	39,64	-8,36	nee
432630_A	Van der Hooplaan 46	1,5	31,39	-	48,00	31,44	-16,56	nee
432630_B	Van der Hooplaan 46	4,5	34,29	-	48,00	34,38	-13,62	nee
432630_C	Van der Hooplaan 46	7,5	36,94	-	48,00	37,97	-10,03	nee
432630_A	Van der Hooplaan 48	1,5	31,39	-	48,00	31,44	-16,56	nee
432630_B	Van der Hooplaan 48	4,5	34,29	-	48,00	34,38	-13,62	nee
432630_C	Van der Hooplaan 48	7,5	36,94	-	48,00	37,97	-10,03	nee

432686_A	Van der Hooplaan 5	1,5	52,39	-	52,39	51,62	-0,77	nee
432686_B	Van der Hooplaan 5	4,5	52,82	-	52,82	52,12	-0,70	nee
432686_C	Van der Hooplaan 5	7,5	53,51	-	53,51	52,81	-0,70	nee
432630_A	Van der Hooplaan 50	1,5	31,39	-	48,00	31,44	-16,56	nee
432630_B	Van der Hooplaan 50	4,5	34,29	-	48,00	34,38	-13,62	nee
432630_C	Van der Hooplaan 50	7,5	36,94	-	48,00	37,97	-10,03	nee
432630_A	Van der Hooplaan 52	1,5	31,39	-	48,00	31,44	-16,56	nee
432630_B	Van der Hooplaan 52	4,5	34,29	-	48,00	34,38	-13,62	nee
432630_C	Van der Hooplaan 52	7,5	36,94	-	48,00	37,97	-10,03	nee
432684_A	Van der Hooplaan 6	1,5	49,10	-	49,10	48,57	-0,53	nee
432684_B	Van der Hooplaan 6	4,5	49,96	-	49,96	49,41	-0,55	nee
432670_A	Van der Hooplaan 7	1,5	44,35	-	48,00	44,11	-3,89	nee
432670_B	Van der Hooplaan 7	4,5	44,88	-	48,00	44,65	-3,35	nee
432670_C	Van der Hooplaan 7	7,5	46,45	-	48,00	46,43	-1,57	nee
432684_A	Van der Hooplaan 8	1,5	49,10	-	49,10	48,57	-0,53	nee
432684_B	Van der Hooplaan 8	4,5	49,96	-	49,96	49,41	-0,55	nee
432670_A	Van der Hooplaan 9	1,5	44,35	-	48,00	44,11	-3,89	nee
432670_B	Van der Hooplaan 9	4,5	44,88	-	48,00	44,65	-3,35	nee
432670_C	Van der Hooplaan 9	7,5	46,45	-	48,00	46,43	-1,57	nee
432638_A	Van der Leeklaan 1	1,5	35,51	-	48,00	35,23	-12,77	nee
432638_B	Van der Leeklaan 1	4,5	37,14	-	48,00	37,00	-11,00	nee
432638_C	Van der Leeklaan 1	7,5	39,78	-	48,00	39,64	-8,36	nee
432640_A	Van der Leeklaan 11	1,5	34,67	-	48,00	34,57	-13,43	nee
432640_B	Van der Leeklaan 11	4,5	36,50	-	48,00	36,81	-11,19	nee
432640_C	Van der Leeklaan 11	7,5	38,88	-	48,00	40,10	-7,90	nee
432640_A	Van der Leeklaan 13	1,5	34,67	-	48,00	34,57	-13,43	nee
432640_B	Van der Leeklaan 13	4,5	36,50	-	48,00	36,81	-11,19	nee
432640_C	Van der Leeklaan 13	7,5	38,88	-	48,00	40,10	-7,90	nee
432640_A	Van der Leeklaan 15	1,5	34,67	-	48,00	34,57	-13,43	nee
432640_B	Van der Leeklaan 15	4,5	36,50	-	48,00	36,81	-11,19	nee
432640_C	Van der Leeklaan 15	7,5	38,88	-	48,00	40,10	-7,90	nee
432640_A	Van der Leeklaan 17	1,5	34,67	-	48,00	34,57	-13,43	nee
432640_B	Van der Leeklaan 17	4,5	36,50	-	48,00	36,81	-11,19	nee
432640_C	Van der Leeklaan 17	7,5	38,88	-	48,00	40,10	-7,90	nee
432646_A	Van der Leeklaan 2	1,5	33,76	-	48,00	33,29	-14,71	nee
432646_B	Van der Leeklaan 2	4,5	36,30	-	48,00	35,90	-12,10	nee
432646_C	Van der Leeklaan 2	7,5	39,27	-	48,00	39,27	-8,73	nee
432845_A	Van der Leeklaan 21	1,5	32,97	-	48,00	33,32	-14,68	nee
432845_B	Van der Leeklaan 21	4,5	35,64	-	48,00	36,59	-11,41	nee
432845_A	Van der Leeklaan 23	1,5	32,97	-	48,00	33,32	-14,68	nee
432845_B	Van der Leeklaan 23	4,5	35,64	-	48,00	36,59	-11,41	nee
432845_A	Van der Leeklaan 25	1,5	32,97	-	48,00	33,32	-14,68	nee
432845_B	Van der Leeklaan 25	4,5	35,64	-	48,00	36,59	-11,41	nee
432845_A	Van der Leeklaan 27	1,5	32,97	-	48,00	33,32	-14,68	nee
432845_B	Van der Leeklaan 27	4,5	35,64	-	48,00	36,59	-11,41	nee
432646_A	Van der Leeklaan 4	1,5	33,76	-	48,00	33,29	-14,71	nee
432646_B	Van der Leeklaan 4	4,5	36,30	-	48,00	35,90	-12,10	nee
432646_C	Van der Leeklaan 4	7,5	39,27	-	48,00	39,27	-8,73	nee
432640_A	Van der Leeklaan 5	1,5	34,67	-	48,00	34,57	-13,43	nee
432640_B	Van der Leeklaan 5	4,5	36,50	-	48,00	36,81	-11,19	nee
432640_C	Van der Leeklaan 5	7,5	38,88	-	48,00	40,10	-7,90	nee
432645_A	Van der Leeklaan 6	1,5	31,32	-	48,00	31,50	-16,50	nee
432645_B	Van der Leeklaan 6	4,5	33,20	-	48,00	33,49	-14,51	nee
432645_C	Van der Leeklaan 6	7,5	35,30	-	48,00	36,37	-11,63	nee
432640_A	Van der Leeklaan 7	1,5	34,67	-	48,00	34,57	-13,43	nee
432640_B	Van der Leeklaan 7	4,5	36,50	-	48,00	36,81	-11,19	nee
432640_C	Van der Leeklaan 7	7,5	38,88	-	48,00	40,10	-7,90	nee
432645_A	Van der Leeklaan 8	1,5	31,32	-	48,00	31,50	-16,50	nee
432645_B	Van der Leeklaan 8	4,5	33,20	-	48,00	33,49	-14,51	nee

432645_C	Van der Leeklaan 8	7,5	35,30	-	48,00	36,37	-11,63	nee
432640_A	Van der Leeklaan 9	1,5	34,67	-	48,00	34,57	-13,43	nee
432640_B	Van der Leeklaan 9	4,5	36,50	-	48,00	36,81	-11,19	nee
432640_C	Van der Leeklaan 9	7,5	38,88	-	48,00	40,10	-7,90	nee
432644_A	Van Maasdijklaan 10	1,5	37,62	-	48,00	37,31	-10,69	nee
432644_B	Van Maasdijklaan 10	4,5	38,70	-	48,00	38,43	-9,57	nee
432644_C	Van Maasdijklaan 10	7,5	41,66	-	48,00	42,05	-5,95	nee
432644_A	Van Maasdijklaan 12	1,5	37,62	-	48,00	37,31	-10,69	nee
432644_B	Van Maasdijklaan 12	4,5	38,70	-	48,00	38,43	-9,57	nee
432644_C	Van Maasdijklaan 12	7,5	41,66	-	48,00	42,05	-5,95	nee
432644_A	Van Maasdijklaan 2	1,5	37,62	-	48,00	37,31	-10,69	nee
432644_B	Van Maasdijklaan 2	4,5	38,70	-	48,00	38,43	-9,57	nee
432644_C	Van Maasdijklaan 2	7,5	41,66	-	48,00	42,05	-5,95	nee
432644_A	Van Maasdijklaan 4	1,5	37,62	-	48,00	37,31	-10,69	nee
432644_B	Van Maasdijklaan 4	4,5	38,70	-	48,00	38,43	-9,57	nee
432644_C	Van Maasdijklaan 4	7,5	41,66	-	48,00	42,05	-5,95	nee
432644_A	Van Maasdijklaan 6	1,5	37,62	-	48,00	37,31	-10,69	nee
432644_B	Van Maasdijklaan 6	4,5	38,70	-	48,00	38,43	-9,57	nee
432644_C	Van Maasdijklaan 6	7,5	41,66	-	48,00	42,05	-5,95	nee
432644_A	Van Maasdijklaan 8	1,5	37,62	-	48,00	37,31	-10,69	nee
432644_B	Van Maasdijklaan 8	4,5	38,70	-	48,00	38,43	-9,57	nee
432644_C	Van Maasdijklaan 8	7,5	41,66	-	48,00	42,05	-5,95	nee
432673_A	Van Weerden Poelmanlaan 1	1,5	45,14	-	48,00	44,93	-3,07	nee
432673_B	Van Weerden Poelmanlaan 1	4,5	47,23	-	48,00	47,10	-0,90	nee
432673_C	Van Weerden Poelmanlaan 1	7,5	49,11	-	49,11	49,24	0,13	nee
432656_A	Van Weerden Poelmanlaan 10	1,5	40,67	-	48,00	40,39	-7,61	nee
432656_B	Van Weerden Poelmanlaan 10	4,5	41,91	-	48,00	41,66	-6,34	nee
432656_C	Van Weerden Poelmanlaan 10	7,5	43,89	-	48,00	43,89	-4,11	nee
432664_A	Van Weerden Poelmanlaan 11	1,5	40,11	-	48,00	39,96	-8,04	nee
432664_B	Van Weerden Poelmanlaan 11	4,5	41,84	-	48,00	41,89	-6,11	nee
432664_C	Van Weerden Poelmanlaan 11	7,5	45,61	-	48,00	46,29	-1,71	nee
432656_A	Van Weerden Poelmanlaan 12	1,5	40,67	-	48,00	40,39	-7,61	nee
432656_B	Van Weerden Poelmanlaan 12	4,5	41,91	-	48,00	41,66	-6,34	nee
432656_C	Van Weerden Poelmanlaan 12	7,5	43,89	-	48,00	43,89	-4,11	nee
432664_A	Van Weerden Poelmanlaan 13	1,5	40,11	-	48,00	39,96	-8,04	nee
432664_B	Van Weerden Poelmanlaan 13	4,5	41,84	-	48,00	41,89	-6,11	nee
432664_C	Van Weerden Poelmanlaan 13	7,5	45,61	-	48,00	46,29	-1,71	nee
432664_A	Van Weerden Poelmanlaan 15	1,5	40,11	-	48,00	39,96	-8,04	nee
432664_B	Van Weerden Poelmanlaan 15	4,5	41,84	-	48,00	41,89	-6,11	nee
432664_C	Van Weerden Poelmanlaan 15	7,5	45,61	-	48,00	46,29	-1,71	nee
432650_A	Van Weerden Poelmanlaan 17	1,5	39,71	-	48,00	39,55	-8,45	nee

432650_B	Van Weerden Poelmanlaan 17	4,5	40,80	-	48,00	40,77	-7,23	nee
432650_C	Van Weerden Poelmanlaan 17	7,5	44,74	-	48,00	45,53	-2,47	nee
432650_A	Van Weerden Poelmanlaan 19	1,5	39,71	-	48,00	39,55	-8,45	nee
432650_B	Van Weerden Poelmanlaan 19	4,5	40,80	-	48,00	40,77	-7,23	nee
432650_C	Van Weerden Poelmanlaan 19	7,5	44,74	-	48,00	45,53	-2,47	nee
432650_A	Van Weerden Poelmanlaan 21	1,5	39,71	-	48,00	39,55	-8,45	nee
432650_B	Van Weerden Poelmanlaan 21	4,5	40,80	-	48,00	40,77	-7,23	nee
432650_C	Van Weerden Poelmanlaan 21	7,5	44,74	-	48,00	45,53	-2,47	nee
432650_A	Van Weerden Poelmanlaan 23	1,5	39,71	-	48,00	39,55	-8,45	nee
432650_B	Van Weerden Poelmanlaan 23	4,5	40,80	-	48,00	40,77	-7,23	nee
432650_C	Van Weerden Poelmanlaan 23	7,5	44,74	-	48,00	45,53	-2,47	nee
432650_A	Van Weerden Poelmanlaan 25	1,5	39,71	-	48,00	39,55	-8,45	nee
432650_B	Van Weerden Poelmanlaan 25	4,5	40,80	-	48,00	40,77	-7,23	nee
432650_C	Van Weerden Poelmanlaan 25	7,5	44,74	-	48,00	45,53	-2,47	nee
432650_A	Van Weerden Poelmanlaan 27	1,5	39,71	-	48,00	39,55	-8,45	nee
432650_B	Van Weerden Poelmanlaan 27	4,5	40,80	-	48,00	40,77	-7,23	nee
432650_C	Van Weerden Poelmanlaan 27	7,5	44,74	-	48,00	45,53	-2,47	nee
432650_A	Van Weerden Poelmanlaan 29	1,5	39,71	-	48,00	39,55	-8,45	nee
432650_B	Van Weerden Poelmanlaan 29	4,5	40,80	-	48,00	40,77	-7,23	nee
432650_C	Van Weerden Poelmanlaan 29	7,5	44,74	-	48,00	45,53	-2,47	nee
432673_A	Van Weerden Poelmanlaan 3	1,5	45,14	-	48,00	44,93	-3,07	nee
432673_B	Van Weerden Poelmanlaan 3	4,5	47,23	-	48,00	47,10	-0,90	nee
432673_C	Van Weerden Poelmanlaan 3	7,5	49,11	-	49,11	49,24	0,13	nee
432650_A	Van Weerden Poelmanlaan 31	1,5	39,71	-	48,00	39,55	-8,45	nee
432650_B	Van Weerden Poelmanlaan 31	4,5	40,80	-	48,00	40,77	-7,23	nee
432650_C	Van Weerden Poelmanlaan 31	7,5	44,74	-	48,00	45,53	-2,47	nee
432650_A	Van Weerden Poelmanlaan 33	1,5	39,71	-	48,00	39,55	-8,45	nee
432650_B	Van Weerden Poelmanlaan 33	4,5	40,80	-	48,00	40,77	-7,23	nee
432650_C	Van Weerden Poelmanlaan 33	7,5	44,74	-	48,00	45,53	-2,47	nee
432666_A	Van Weerden Poelmanlaan 4	1,5	44,30	-	48,00	44,02	-3,98	nee
432666_B	Van Weerden Poelmanlaan 4	4,5	45,50	-	48,00	45,24	-2,76	nee

432666_C	Van Weerden Poelmanlaan 4	7,5	47,04	-	48,00	46,84	-1,16	nee
432673_A	Van Weerden Poelmanlaan 5	1,5	45,14	-	48,00	44,93	-3,07	nee
432673_B	Van Weerden Poelmanlaan 5	4,5	47,23	-	48,00	47,10	-0,90	nee
432673_C	Van Weerden Poelmanlaan 5	7,5	49,11	-	49,11	49,24	0,13	nee
432656_A	Van Weerden Poelmanlaan 6	1,5	40,67	-	48,00	40,39	-7,61	nee
432656_B	Van Weerden Poelmanlaan 6	4,5	41,91	-	48,00	41,66	-6,34	nee
432656_C	Van Weerden Poelmanlaan 6	7,5	43,89	-	48,00	43,89	-4,11	nee
432673_A	Van Weerden Poelmanlaan 7	1,5	45,14	-	48,00	44,93	-3,07	nee
432673_B	Van Weerden Poelmanlaan 7	4,5	47,23	-	48,00	47,10	-0,90	nee
432673_C	Van Weerden Poelmanlaan 7	7,5	49,11	-	49,11	49,24	0,13	nee
432656_A	Van Weerden Poelmanlaan 8	1,5	40,67	-	48,00	40,39	-7,61	nee
432656_B	Van Weerden Poelmanlaan 8	4,5	41,91	-	48,00	41,66	-6,34	nee
432656_C	Van Weerden Poelmanlaan 8	7,5	43,89	-	48,00	43,89	-4,11	nee
432664_A	Van Weerden Poelmanlaan 9	1,5	40,11	-	48,00	39,96	-8,04	nee
432664_B	Van Weerden Poelmanlaan 9	4,5	41,84	-	48,00	41,89	-6,11	nee
432664_C	Van Weerden Poelmanlaan 9	7,5	45,61	-	48,00	46,29	-1,71	nee
432341_A	Veenendaalplein 10	1,5	27,37	-	48,00	28,25	-19,75	nee
432341_B	Veenendaalplein 10	4,5	29,11	-	48,00	30,23	-17,77	nee
432341_C	Veenendaalplein 10	7,5	32,59	-	48,00	33,28	-14,72	nee
432341_A	Veenendaalplein 11	1,5	27,37	-	48,00	28,25	-19,75	nee
432341_B	Veenendaalplein 11	4,5	29,11	-	48,00	30,23	-17,77	nee
432341_C	Veenendaalplein 11	7,5	32,59	-	48,00	33,28	-14,72	nee
432345_A	Veenendaalplein 6	1,5	32,00	-	48,00	32,24	-15,76	nee
432345_B	Veenendaalplein 6	4,5	33,63	-	48,00	34,08	-13,92	nee
432345_C	Veenendaalplein 6	7,5	34,85	-	48,00	36,14	-11,86	nee
432345_A	Veenendaalplein 7	1,5	32,00	-	48,00	32,24	-15,76	nee
432345_B	Veenendaalplein 7	4,5	33,63	-	48,00	34,08	-13,92	nee
432345_C	Veenendaalplein 7	7,5	34,85	-	48,00	36,14	-11,86	nee
432345_A	Veenendaalplein 8	1,5	32,00	-	48,00	32,24	-15,76	nee
432345_B	Veenendaalplein 8	4,5	33,63	-	48,00	34,08	-13,92	nee
432345_C	Veenendaalplein 8	7,5	34,85	-	48,00	36,14	-11,86	nee
432341_A	Veenendaalplein 9	1,5	27,37	-	48,00	28,25	-19,75	nee
432341_B	Veenendaalplein 9	4,5	29,11	-	48,00	30,23	-17,77	nee
432341_C	Veenendaalplein 9	7,5	32,59	-	48,00	33,28	-14,72	nee
430416_A	Wibautlaan 1	1,5	29,04	-	48,00	33,20	-14,80	nee
430416_B	Wibautlaan 1	4,5	32,67	-	48,00	39,36	-8,64	nee
430416_C	Wibautlaan 1	7,5	37,70	-	48,00	41,66	-6,34	nee
430422_A	Wibautlaan 10	1,5	34,86	-	48,00	36,08	-11,92	nee
430422_B	Wibautlaan 10	4,5	36,47	-	48,00	37,79	-10,21	nee
430422_C	Wibautlaan 10	7,5	39,09	-	48,00	41,51	-6,49	nee
430426_A	Wibautlaan 11	1,5	32,64	-	48,00	33,92	-14,08	nee
430426_B	Wibautlaan 11	4,5	34,69	-	48,00	36,17	-11,83	nee
430426_C	Wibautlaan 11	7,5	39,07	-	48,00	40,57	-7,43	nee
430422_A	Wibautlaan 12	1,5	34,86	-	48,00	36,08	-11,92	nee
430422_B	Wibautlaan 12	4,5	36,47	-	48,00	37,79	-10,21	nee

430422_C	Wibautlaan 12	7,5	39,09	-	48,00	41,51	-6,49	nee
430426_A	Wibautlaan 13	1,5	32,64	-	48,00	33,92	-14,08	nee
430426_B	Wibautlaan 13	4,5	34,69	-	48,00	36,17	-11,83	nee
430426_C	Wibautlaan 13	7,5	39,07	-	48,00	40,57	-7,43	nee
430422_A	Wibautlaan 14	1,5	34,86	-	48,00	36,08	-11,92	nee
430422_B	Wibautlaan 14	4,5	36,47	-	48,00	37,79	-10,21	nee
430422_C	Wibautlaan 14	7,5	39,09	-	48,00	41,51	-6,49	nee
430426_A	Wibautlaan 15	1,5	32,64	-	48,00	33,92	-14,08	nee
430426_B	Wibautlaan 15	4,5	34,69	-	48,00	36,17	-11,83	nee
430426_C	Wibautlaan 15	7,5	39,07	-	48,00	40,57	-7,43	nee
430422_A	Wibautlaan 16	1,5	34,86	-	48,00	36,08	-11,92	nee
430422_B	Wibautlaan 16	4,5	36,47	-	48,00	37,79	-10,21	nee
430422_C	Wibautlaan 16	7,5	39,09	-	48,00	41,51	-6,49	nee
430431_A	Wibautlaan 17	1,5	31,80	-	48,00	33,15	-14,85	nee
430431_B	Wibautlaan 17	4,5	33,91	-	48,00	35,42	-12,58	nee
430431_C	Wibautlaan 17	7,5	37,54	-	48,00	39,38	-8,62	nee
430429_A	Wibautlaan 18	1,5	35,40	-	48,00	36,39	-11,61	nee
430429_B	Wibautlaan 18	4,5	37,16	-	48,00	38,31	-9,69	nee
430429_C	Wibautlaan 18	7,5	40,38	-	48,00	42,09	-5,91	nee
430431_A	Wibautlaan 19	1,5	31,80	-	48,00	33,15	-14,85	nee
430431_B	Wibautlaan 19	4,5	33,91	-	48,00	35,42	-12,58	nee
430431_C	Wibautlaan 19	7,5	37,54	-	48,00	39,38	-8,62	nee
430415_A	Wibautlaan 2	1,5	33,89	-	48,00	36,20	-11,80	nee
430415_B	Wibautlaan 2	4,5	35,51	-	48,00	38,17	-9,83	nee
430415_C	Wibautlaan 2	7,5	37,97	-	48,00	41,09	-6,91	nee
430429_A	Wibautlaan 20	1,5	35,40	-	48,00	36,39	-11,61	nee
430429_B	Wibautlaan 20	4,5	37,16	-	48,00	38,31	-9,69	nee
430429_C	Wibautlaan 20	7,5	40,38	-	48,00	42,09	-5,91	nee
430431_A	Wibautlaan 21	1,5	31,80	-	48,00	33,15	-14,85	nee
430431_B	Wibautlaan 21	4,5	33,91	-	48,00	35,42	-12,58	nee
430431_C	Wibautlaan 21	7,5	37,54	-	48,00	39,38	-8,62	nee
430429_A	Wibautlaan 22	1,5	35,40	-	48,00	36,39	-11,61	nee
430429_B	Wibautlaan 22	4,5	37,16	-	48,00	38,31	-9,69	nee
430429_C	Wibautlaan 22	7,5	40,38	-	48,00	42,09	-5,91	nee
430429_A	Wibautlaan 24	1,5	35,40	-	48,00	36,39	-11,61	nee
430429_B	Wibautlaan 24	4,5	37,16	-	48,00	38,31	-9,69	nee
430429_C	Wibautlaan 24	7,5	40,38	-	48,00	42,09	-5,91	nee
430452_A	Wibautlaan 25	1,5	32,26	-	48,00	33,77	-14,23	nee
430452_B	Wibautlaan 25	4,5	33,63	-	48,00	35,39	-12,61	nee
430452_C	Wibautlaan 25	7,5	36,54	-	48,00	38,67	-9,33	nee
430452_A	Wibautlaan 27	1,5	32,26	-	48,00	33,77	-14,23	nee
430452_B	Wibautlaan 27	4,5	33,63	-	48,00	35,39	-12,61	nee
430452_C	Wibautlaan 27	7,5	36,54	-	48,00	38,67	-9,33	nee
430447_A	Wibautlaan 28	1,5	36,66	-	48,00	37,31	-10,69	nee
430447_B	Wibautlaan 28	4,5	37,57	-	48,00	38,27	-9,73	nee
430447_C	Wibautlaan 28	7,5	40,42	-	48,00	41,31	-6,69	nee
9430447_A	Wibautlaan 28	1,5	36,74	-	48,00	37,44	-10,56	nee
9430447_B	Wibautlaan 28	4,5	38,02	-	48,00	38,71	-9,29	nee
9430447_C	Wibautlaan 28	7,5	40,63	-	48,00	41,52	-6,48	nee
430459_A	Wibautlaan 29	1,5	33,05	-	48,00	34,48	-13,52	nee
430459_B	Wibautlaan 29	4,5	32,45	-	48,00	33,83	-14,17	nee
430459_C	Wibautlaan 29	7,5	34,74	-	48,00	36,51	-11,49	nee
430416_A	Wibautlaan 3	1,5	29,04	-	48,00	33,20	-14,80	nee
430416_B	Wibautlaan 3	4,5	32,67	-	48,00	39,36	-8,64	nee
430416_C	Wibautlaan 3	7,5	37,70	-	48,00	41,66	-6,34	nee
430447_A	Wibautlaan 30	1,5	36,66	-	48,00	37,31	-10,69	nee
430447_B	Wibautlaan 30	4,5	37,57	-	48,00	38,27	-9,73	nee
430447_C	Wibautlaan 30	7,5	40,42	-	48,00	41,31	-6,69	nee
9430447_A	Wibautlaan 30	1,5	36,74	-	48,00	37,44	-10,56	nee

9430447_B	Wibautlaan 30	4,5	38,02	-	48,00	38,71	-9,29	nee
9430447_C	Wibautlaan 30	7,5	40,63	-	48,00	41,52	-6,48	nee
430459_A	Wibautlaan 31	1,5	33,05	-	48,00	34,48	-13,52	nee
430459_B	Wibautlaan 31	4,5	32,45	-	48,00	33,83	-14,17	nee
430459_C	Wibautlaan 31	7,5	34,74	-	48,00	36,51	-11,49	nee
430455_A	Wibautlaan 32	1,5	33,10	-	48,00	33,99	-14,01	nee
430455_B	Wibautlaan 32	4,5	33,65	-	48,00	34,45	-13,55	nee
430455_C	Wibautlaan 32	7,5	36,75	-	48,00	37,52	-10,48	nee
430459_A	Wibautlaan 33	1,5	33,05	-	48,00	34,48	-13,52	nee
430459_B	Wibautlaan 33	4,5	32,45	-	48,00	33,83	-14,17	nee
430459_C	Wibautlaan 33	7,5	34,74	-	48,00	36,51	-11,49	nee
430455_A	Wibautlaan 34	1,5	33,10	-	48,00	33,99	-14,01	nee
430455_B	Wibautlaan 34	4,5	33,65	-	48,00	34,45	-13,55	nee
430455_C	Wibautlaan 34	7,5	36,75	-	48,00	37,52	-10,48	nee
430466_A	Wibautlaan 35	1,5	32,90	-	48,00	33,97	-14,03	nee
430466_B	Wibautlaan 35	4,5	33,88	-	48,00	35,36	-12,64	nee
430466_C	Wibautlaan 35	7,5	36,26	-	48,00	38,39	-9,61	nee
430455_A	Wibautlaan 36	1,5	33,10	-	48,00	33,99	-14,01	nee
430455_B	Wibautlaan 36	4,5	33,65	-	48,00	34,45	-13,55	nee
430455_C	Wibautlaan 36	7,5	36,75	-	48,00	37,52	-10,48	nee
430466_A	Wibautlaan 37	1,5	32,90	-	48,00	33,97	-14,03	nee
430466_B	Wibautlaan 37	4,5	33,88	-	48,00	35,36	-12,64	nee
430466_C	Wibautlaan 37	7,5	36,26	-	48,00	38,39	-9,61	nee
430463_A	Wibautlaan 38	1,5	33,20	-	48,00	34,14	-13,86	nee
430463_B	Wibautlaan 38	4,5	34,18	-	48,00	35,27	-12,73	nee
430463_C	Wibautlaan 38	7,5	36,84	-	48,00	38,55	-9,45	nee
9430463_A	Wibautlaan 38	1,5	36,64	-	48,00	37,60	-10,40	nee
9430463_B	Wibautlaan 38	4,5	38,00	-	48,00	39,05	-8,95	nee
9430463_C	Wibautlaan 38	7,5	40,40	-	48,00	41,77	-6,23	nee
430466_A	Wibautlaan 39	1,5	32,90	-	48,00	33,97	-14,03	nee
430466_B	Wibautlaan 39	4,5	33,88	-	48,00	35,36	-12,64	nee
430466_C	Wibautlaan 39	7,5	36,26	-	48,00	38,39	-9,61	nee
430415_A	Wibautlaan 4	1,5	33,89	-	48,00	36,20	-11,80	nee
430415_B	Wibautlaan 4	4,5	35,51	-	48,00	38,17	-9,83	nee
430415_C	Wibautlaan 4	7,5	37,97	-	48,00	41,09	-6,91	nee
430463_A	Wibautlaan 40	1,5	33,20	-	48,00	34,14	-13,86	nee
430463_B	Wibautlaan 40	4,5	34,18	-	48,00	35,27	-12,73	nee
430463_C	Wibautlaan 40	7,5	36,84	-	48,00	38,55	-9,45	nee
9430463_A	Wibautlaan 40	1,5	36,64	-	48,00	37,60	-10,40	nee
9430463_B	Wibautlaan 40	4,5	38,00	-	48,00	39,05	-8,95	nee
9430463_C	Wibautlaan 40	7,5	40,40	-	48,00	41,77	-6,23	nee
430466_A	Wibautlaan 41	1,5	32,90	-	48,00	33,97	-14,03	nee
430466_B	Wibautlaan 41	4,5	33,88	-	48,00	35,36	-12,64	nee
430466_C	Wibautlaan 41	7,5	36,26	-	48,00	38,39	-9,61	nee
430463_A	Wibautlaan 42	1,5	33,20	-	48,00	34,14	-13,86	nee
430463_B	Wibautlaan 42	4,5	34,18	-	48,00	35,27	-12,73	nee
430463_C	Wibautlaan 42	7,5	36,84	-	48,00	38,55	-9,45	nee
9430463_A	Wibautlaan 42	1,5	36,64	-	48,00	37,60	-10,40	nee
9430463_B	Wibautlaan 42	4,5	38,00	-	48,00	39,05	-8,95	nee
9430463_C	Wibautlaan 42	7,5	40,40	-	48,00	41,77	-6,23	nee
430466_A	Wibautlaan 43	1,5	32,90	-	48,00	33,97	-14,03	nee
430466_B	Wibautlaan 43	4,5	33,88	-	48,00	35,36	-12,64	nee
430466_C	Wibautlaan 43	7,5	36,26	-	48,00	38,39	-9,61	nee
430463_A	Wibautlaan 44	1,5	33,20	-	48,00	34,14	-13,86	nee
430463_B	Wibautlaan 44	4,5	34,18	-	48,00	35,27	-12,73	nee
430463_C	Wibautlaan 44	7,5	36,84	-	48,00	38,55	-9,45	nee
9430463_A	Wibautlaan 44	1,5	36,64	-	48,00	37,60	-10,40	nee
9430463_B	Wibautlaan 44	4,5	38,00	-	48,00	39,05	-8,95	nee
9430463_C	Wibautlaan 44	7,5	40,40	-	48,00	41,77	-6,23	nee

430466_A	Wibautlaan 45	1,5	32,90	-	48,00	33,97	-14,03	nee
430466_B	Wibautlaan 45	4,5	33,88	-	48,00	35,36	-12,64	nee
430466_C	Wibautlaan 45	7,5	36,26	-	48,00	38,39	-9,61	nee
430419_A	Wibautlaan 5	1,5	32,67	-	48,00	33,81	-14,19	nee
430463_A	Wibautlaan 46	1,5	33,20	-	48,00	34,14	-13,86	nee
430463_B	Wibautlaan 46	4,5	34,18	-	48,00	35,27	-12,73	nee
430463_C	Wibautlaan 46	7,5	36,84	-	48,00	38,55	-9,45	nee
9430463_A	Wibautlaan 46	1,5	36,64	-	48,00	37,60	-10,40	nee
9430463_B	Wibautlaan 46	4,5	38,00	-	48,00	39,05	-8,95	nee
9430463_C	Wibautlaan 46	7,5	40,40	-	48,00	41,77	-6,23	nee
430419_B	Wibautlaan 5	4,5	34,82	-	48,00	35,85	-12,15	nee
430419_C	Wibautlaan 5	7,5	38,47	-	48,00	39,85	-8,15	nee
430415_A	Wibautlaan 6	1,5	33,89	-	48,00	36,20	-11,80	nee
430415_B	Wibautlaan 6	4,5	35,51	-	48,00	38,17	-9,83	nee
430415_C	Wibautlaan 6	7,5	37,97	-	48,00	41,09	-6,91	nee
430419_A	Wibautlaan 7	1,5	32,67	-	48,00	33,81	-14,19	nee
430419_B	Wibautlaan 7	4,5	34,82	-	48,00	35,85	-12,15	nee
430419_C	Wibautlaan 7	7,5	38,47	-	48,00	39,85	-8,15	nee
430415_A	Wibautlaan 8	1,5	33,89	-	48,00	36,20	-11,80	nee
430415_B	Wibautlaan 8	4,5	35,51	-	48,00	38,17	-9,83	nee
430415_C	Wibautlaan 8	7,5	37,97	-	48,00	41,09	-6,91	nee
430426_A	Wibautlaan 9	1,5	32,64	-	48,00	33,92	-14,08	nee
430426_B	Wibautlaan 9	4,5	34,69	-	48,00	36,17	-11,83	nee
430426_C	Wibautlaan 9	7,5	39,07	-	48,00	40,57	-7,43	nee
432434_A	Wilgenlaan 1	1,5	31,40	-	48,00	31,74	-16,26	nee
432434_B	Wilgenlaan 1	4,5	32,64	-	48,00	33,21	-14,79	nee
432434_C	Wilgenlaan 1	7,5	34,03	-	48,00	35,69	-12,31	nee
432430_A	Wilgenlaan 10	1,5	42,78	-	48,00	41,63	-6,37	nee
432430_B	Wilgenlaan 10	4,5	42,28	-	48,00	41,42	-6,58	nee
432430_C	Wilgenlaan 10	7,5	42,41	-	48,00	41,95	-6,05	nee
432430_A	Wilgenlaan 11	1,5	42,78	-	48,00	41,63	-6,37	nee
432430_B	Wilgenlaan 11	4,5	42,28	-	48,00	41,42	-6,58	nee
432430_C	Wilgenlaan 11	7,5	42,41	-	48,00	41,95	-6,05	nee
432425_A	Wilgenlaan 12	1,5	44,78	-	48,00	43,28	-4,72	nee
432425_B	Wilgenlaan 12	4,5	44,09	-	48,00	43,04	-4,96	nee
432425_C	Wilgenlaan 12	7,5	44,78	-	48,00	44,02	-3,98	nee
432425_A	Wilgenlaan 13	1,5	44,78	-	48,00	43,28	-4,72	nee
432425_B	Wilgenlaan 13	4,5	44,09	-	48,00	43,04	-4,96	nee
432425_C	Wilgenlaan 13	7,5	44,78	-	48,00	44,02	-3,98	nee
432425_A	Wilgenlaan 14	1,5	44,78	-	48,00	43,28	-4,72	nee
432425_B	Wilgenlaan 14	4,5	44,09	-	48,00	43,04	-4,96	nee
432425_C	Wilgenlaan 14	7,5	44,78	-	48,00	44,02	-3,98	nee
432425_A	Wilgenlaan 15	1,5	44,78	-	48,00	43,28	-4,72	nee
432425_B	Wilgenlaan 15	4,5	44,09	-	48,00	43,04	-4,96	nee
432425_C	Wilgenlaan 15	7,5	44,78	-	48,00	44,02	-3,98	nee
432425_A	Wilgenlaan 16	1,5	44,78	-	48,00	43,28	-4,72	nee
432425_B	Wilgenlaan 16	4,5	44,09	-	48,00	43,04	-4,96	nee
432425_C	Wilgenlaan 16	7,5	44,78	-	48,00	44,02	-3,98	nee
432425_A	Wilgenlaan 17	1,5	44,78	-	48,00	43,28	-4,72	nee
432425_B	Wilgenlaan 17	4,5	44,09	-	48,00	43,04	-4,96	nee
432425_C	Wilgenlaan 17	7,5	44,78	-	48,00	44,02	-3,98	nee
432425_A	Wilgenlaan 18	1,5	44,78	-	48,00	43,28	-4,72	nee
432425_B	Wilgenlaan 18	4,5	44,09	-	48,00	43,04	-4,96	nee
432425_C	Wilgenlaan 18	7,5	44,78	-	48,00	44,02	-3,98	nee
432425_A	Wilgenlaan 19	1,5	44,78	-	48,00	43,28	-4,72	nee
432425_B	Wilgenlaan 19	4,5	44,09	-	48,00	43,04	-4,96	nee
432425_C	Wilgenlaan 19	7,5	44,78	-	48,00	44,02	-3,98	nee
432434_A	Wilgenlaan 2	1,5	31,40	-	48,00	31,74	-16,26	nee
432434_B	Wilgenlaan 2	4,5	32,64	-	48,00	33,21	-14,79	nee

432434_C	Wilgenlaan 2	7,5	34,03	-	48,00	35,69	-12,31	nee
432417_A	Wilgenlaan 20	1,5	46,98	-	48,00	45,67	-2,33	nee
432417_B	Wilgenlaan 20	4,5	47,65	-	48,00	46,57	-1,43	nee
432417_C	Wilgenlaan 20	7,5	48,62	-	48,62	47,66	-0,96	nee
432417_A	Wilgenlaan 21	1,5	46,98	-	48,00	45,67	-2,33	nee
432417_B	Wilgenlaan 21	4,5	47,65	-	48,00	46,57	-1,43	nee
432417_C	Wilgenlaan 21	7,5	48,62	-	48,62	47,66	-0,96	nee
432417_A	Wilgenlaan 22	1,5	46,98	-	48,00	45,67	-2,33	nee
432417_B	Wilgenlaan 22	4,5	47,65	-	48,00	46,57	-1,43	nee
432417_C	Wilgenlaan 22	7,5	48,62	-	48,62	47,66	-0,96	nee
432417_A	Wilgenlaan 23	1,5	46,98	-	48,00	45,67	-2,33	nee
432417_B	Wilgenlaan 23	4,5	47,65	-	48,00	46,57	-1,43	nee
432417_C	Wilgenlaan 23	7,5	48,62	-	48,62	47,66	-0,96	nee
432417_A	Wilgenlaan 24	1,5	46,98	-	48,00	45,67	-2,33	nee
432417_B	Wilgenlaan 24	4,5	47,65	-	48,00	46,57	-1,43	nee
432417_C	Wilgenlaan 24	7,5	48,62	-	48,62	47,66	-0,96	nee
432417_A	Wilgenlaan 25	1,5	46,98	-	48,00	45,67	-2,33	nee
432417_B	Wilgenlaan 25	4,5	47,65	-	48,00	46,57	-1,43	nee
432417_C	Wilgenlaan 25	7,5	48,62	-	48,62	47,66	-0,96	nee
432417_A	Wilgenlaan 26	1,5	46,98	-	48,00	45,67	-2,33	nee
432417_B	Wilgenlaan 26	4,5	47,65	-	48,00	46,57	-1,43	nee
432417_C	Wilgenlaan 26	7,5	48,62	-	48,62	47,66	-0,96	nee
432417_A	Wilgenlaan 27	1,5	46,98	-	48,00	45,67	-2,33	nee
432417_B	Wilgenlaan 27	4,5	47,65	-	48,00	46,57	-1,43	nee
432417_C	Wilgenlaan 27	7,5	48,62	-	48,62	47,66	-0,96	nee
432417_A	Wilgenlaan 28	1,5	46,98	-	48,00	45,67	-2,33	nee
432417_B	Wilgenlaan 28	4,5	47,65	-	48,00	46,57	-1,43	nee
432417_C	Wilgenlaan 28	7,5	48,62	-	48,62	47,66	-0,96	nee
432434_A	Wilgenlaan 3	1,5	31,40	-	48,00	31,74	-16,26	nee
432434_B	Wilgenlaan 3	4,5	32,64	-	48,00	33,21	-14,79	nee
432434_C	Wilgenlaan 3	7,5	34,03	-	48,00	35,69	-12,31	nee
432434_A	Wilgenlaan 4	1,5	31,40	-	48,00	31,74	-16,26	nee
432434_B	Wilgenlaan 4	4,5	32,64	-	48,00	33,21	-14,79	nee
432434_C	Wilgenlaan 4	7,5	34,03	-	48,00	35,69	-12,31	nee
432434_A	Wilgenlaan 5	1,5	31,40	-	48,00	31,74	-16,26	nee
432434_B	Wilgenlaan 5	4,5	32,64	-	48,00	33,21	-14,79	nee
432434_C	Wilgenlaan 5	7,5	34,03	-	48,00	35,69	-12,31	nee
432430_A	Wilgenlaan 6	1,5	42,78	-	48,00	41,63	-6,37	nee
432430_B	Wilgenlaan 6	4,5	42,28	-	48,00	41,42	-6,58	nee
432430_C	Wilgenlaan 6	7,5	42,41	-	48,00	41,95	-6,05	nee
432430_A	Wilgenlaan 7	1,5	42,78	-	48,00	41,63	-6,37	nee
432430_B	Wilgenlaan 7	4,5	42,28	-	48,00	41,42	-6,58	nee
432430_C	Wilgenlaan 7	7,5	42,41	-	48,00	41,95	-6,05	nee
432430_A	Wilgenlaan 8	1,5	42,78	-	48,00	41,63	-6,37	nee
432430_B	Wilgenlaan 8	4,5	42,28	-	48,00	41,42	-6,58	nee
432430_C	Wilgenlaan 8	7,5	42,41	-	48,00	41,95	-6,05	nee
432430_A	Wilgenlaan 9	1,5	42,78	-	48,00	41,63	-6,37	nee
432430_B	Wilgenlaan 9	4,5	42,28	-	48,00	41,42	-6,58	nee
432430_C	Wilgenlaan 9	7,5	42,41	-	48,00	41,95	-6,05	nee

Bijlage V.4

Resultaten Meander

Incl. aftrek art. 110g Wgh

punt	omschrijving	hoogte (m)	geluid-belasting ¹ in dB	grens- waarde	geluid- belasting ¹ in dB	toename t.o.v. grens- waarde	recon- structie
430649_A	Adriaen van Ostadelaan 1	1,5	20,58	48,00	22,44	-25,56	nee
430649_B	Adriaen van Ostadelaan 1	4,5	20,79	48,00	23,09	-24,91	nee
430649_C	Adriaen van Ostadelaan 1	7,5	20,79	48,00	23,24	-24,76	nee
430646_A	Adriaen van Ostadelaan 3	1,5	20,36	48,00	21,93	-26,07	nee
430646_B	Adriaen van Ostadelaan 3	4,5	20,75	48,00	22,37	-25,63	nee
430646_C	Adriaen van Ostadelaan 3	7,5	20,77	48,00	22,49	-25,51	nee
430644_A	Adriaen van Ostadelaan 5	1,5	20,61	48,00	21,96	-26,04	nee
430644_B	Adriaen van Ostadelaan 5	4,5	20,95	48,00	22,31	-25,69	nee
430644_C	Adriaen van Ostadelaan 5	7,5	21,32	48,00	22,71	-25,29	nee
430639_A	Adriaen van Ostadelaan 7	1,5	19,66	48,00	21,52	-26,48	nee
430639_B	Adriaen van Ostadelaan 7	4,5	20,02	48,00	21,94	-26,06	nee
430639_C	Adriaen van Ostadelaan 7	7,5	21,04	48,00	23,00	-25,00	nee
433351_A	Binnenhof 1	1,5	24,71	48,00	27,12	-20,88	nee
433351_B	Binnenhof 1	4,5	25,33	48,00	27,98	-20,02	nee
433351_C	Binnenhof 1	7,5	26,33	48,00	29,18	-18,82	nee
433351_D	Binnenhof 1	10,5	27,51	48,00	30,93	-17,07	nee
433351_A	Binnenhof 10	1,5	24,71	48,00	27,12	-20,88	nee
433351_B	Binnenhof 10	4,5	25,33	48,00	27,98	-20,02	nee
433351_C	Binnenhof 10	7,5	26,33	48,00	29,18	-18,82	nee
433351_D	Binnenhof 10	10,5	27,51	48,00	30,93	-17,07	nee
433351_A	Binnenhof 12	1,5	24,71	48,00	27,12	-20,88	nee
433351_B	Binnenhof 12	4,5	25,33	48,00	27,98	-20,02	nee
433351_C	Binnenhof 12	7,5	26,33	48,00	29,18	-18,82	nee
433351_D	Binnenhof 12	10,5	27,51	48,00	30,93	-17,07	nee
433351_A	Binnenhof 16	1,5	24,71	48,00	27,12	-20,88	nee
433351_B	Binnenhof 16	4,5	25,33	48,00	27,98	-20,02	nee
433351_C	Binnenhof 16	7,5	26,33	48,00	29,18	-18,82	nee
433351_D	Binnenhof 16	10,5	27,51	48,00	30,93	-17,07	nee
433351_A	Binnenhof 18	1,5	24,71	48,00	27,12	-20,88	nee
433351_B	Binnenhof 18	4,5	25,33	48,00	27,98	-20,02	nee
433351_C	Binnenhof 18	7,5	26,33	48,00	29,18	-18,82	nee
433351_D	Binnenhof 18	10,5	27,51	48,00	30,93	-17,07	nee
433351_A	Binnenhof 19	1,5	24,71	48,00	27,12	-20,88	nee
433351_B	Binnenhof 19	4,5	25,33	48,00	27,98	-20,02	nee
433351_C	Binnenhof 19	7,5	26,33	48,00	29,18	-18,82	nee
433351_D	Binnenhof 19	10,5	27,51	48,00	30,93	-17,07	nee
433351_A	Binnenhof 1A	1,5	24,71	48,00	27,12	-20,88	nee
433351_B	Binnenhof 1A	4,5	25,33	48,00	27,98	-20,02	nee
433351_C	Binnenhof 1A	7,5	26,33	48,00	29,18	-18,82	nee
433351_D	Binnenhof 1A	10,5	27,51	48,00	30,93	-17,07	nee
433351_A	Binnenhof 20	1,5	24,71	48,00	27,12	-20,88	nee
433351_B	Binnenhof 20	4,5	25,33	48,00	27,98	-20,02	nee
433351_C	Binnenhof 20	7,5	26,33	48,00	29,18	-18,82	nee
433351_D	Binnenhof 20	10,5	27,51	48,00	30,93	-17,07	nee
433351_A	Binnenhof 22	1,5	24,71	48,00	27,12	-20,88	nee
433351_B	Binnenhof 22	4,5	25,33	48,00	27,98	-20,02	nee
433351_C	Binnenhof 22	7,5	26,33	48,00	29,18	-18,82	nee
433351_D	Binnenhof 22	10,5	27,51	48,00	30,93	-17,07	nee
433351_A	Binnenhof 24	1,5	24,71	48,00	27,12	-20,88	nee
433351_B	Binnenhof 24	4,5	25,33	48,00	27,98	-20,02	nee
433351_C	Binnenhof 24	7,5	26,33	48,00	29,18	-18,82	nee
433351_D	Binnenhof 24	10,5	27,51	48,00	30,93	-17,07	nee

433351_C	Binnenhof 54	7,5	26,33	48,00	29,18	-18,82	nee
433351_D	Binnenhof 54	10,5	27,51	48,00	30,93	-17,07	nee
433351_A	Binnenhof 55	1,5	24,71	48,00	27,12	-20,88	nee
433351_B	Binnenhof 55	4,5	25,33	48,00	27,98	-20,02	nee
433351_C	Binnenhof 55	7,5	26,33	48,00	29,18	-18,82	nee
433351_D	Binnenhof 55	10,5	27,51	48,00	30,93	-17,07	nee
433351_A	Binnenhof 56	1,5	24,71	48,00	27,12	-20,88	nee
433351_B	Binnenhof 56	4,5	25,33	48,00	27,98	-20,02	nee
433351_C	Binnenhof 56	7,5	26,33	48,00	29,18	-18,82	nee
433351_D	Binnenhof 56	10,5	27,51	48,00	30,93	-17,07	nee
433351_A	Binnenhof 57	1,5	24,71	48,00	27,12	-20,88	nee
433351_B	Binnenhof 57	4,5	25,33	48,00	27,98	-20,02	nee
433351_C	Binnenhof 57	7,5	26,33	48,00	29,18	-18,82	nee
433351_D	Binnenhof 57	10,5	27,51	48,00	30,93	-17,07	nee
433351_A	Binnenhof 58	1,5	24,71	48,00	27,12	-20,88	nee
433351_B	Binnenhof 58	4,5	25,33	48,00	27,98	-20,02	nee
433351_C	Binnenhof 58	7,5	26,33	48,00	29,18	-18,82	nee
433351_D	Binnenhof 58	10,5	27,51	48,00	30,93	-17,07	nee
433351_A	Binnenhof 59	1,5	24,71	48,00	27,12	-20,88	nee
433351_B	Binnenhof 59	4,5	25,33	48,00	27,98	-20,02	nee
433351_C	Binnenhof 59	7,5	26,33	48,00	29,18	-18,82	nee
433351_D	Binnenhof 59	10,5	27,51	48,00	30,93	-17,07	nee
433351_A	Binnenhof 5A	1,5	24,71	48,00	27,12	-20,88	nee
433351_B	Binnenhof 5A	4,5	25,33	48,00	27,98	-20,02	nee
433351_C	Binnenhof 5A	7,5	26,33	48,00	29,18	-18,82	nee
433351_D	Binnenhof 5A	10,5	27,51	48,00	30,93	-17,07	nee
433351_A	Binnenhof 5B	1,5	24,71	48,00	27,12	-20,88	nee
433351_B	Binnenhof 5B	4,5	25,33	48,00	27,98	-20,02	nee
433351_C	Binnenhof 5B	7,5	26,33	48,00	29,18	-18,82	nee
433351_D	Binnenhof 5B	10,5	27,51	48,00	30,93	-17,07	nee
433351_A	Binnenhof 5C	1,5	24,71	48,00	27,12	-20,88	nee
433351_B	Binnenhof 5C	4,5	25,33	48,00	27,98	-20,02	nee
433351_C	Binnenhof 5C	7,5	26,33	48,00	29,18	-18,82	nee
433351_D	Binnenhof 5C	10,5	27,51	48,00	30,93	-17,07	nee
433351_A	Binnenhof 5F	1,5	24,71	48,00	27,12	-20,88	nee
433351_B	Binnenhof 5F	4,5	25,33	48,00	27,98	-20,02	nee
433351_C	Binnenhof 5F	7,5	26,33	48,00	29,18	-18,82	nee
433351_D	Binnenhof 5F	10,5	27,51	48,00	30,93	-17,07	nee
433351_A	Binnenhof 5G	1,5	24,71	48,00	27,12	-20,88	nee
433351_B	Binnenhof 5G	4,5	25,33	48,00	27,98	-20,02	nee
433351_C	Binnenhof 5G	7,5	26,33	48,00	29,18	-18,82	nee
433351_D	Binnenhof 5G	10,5	27,51	48,00	30,93	-17,07	nee
433351_A	Binnenhof 5J	1,5	24,71	48,00	27,12	-20,88	nee
433351_B	Binnenhof 5J	4,5	25,33	48,00	27,98	-20,02	nee
433351_C	Binnenhof 5J	7,5	26,33	48,00	29,18	-18,82	nee
433351_D	Binnenhof 5J	10,5	27,51	48,00	30,93	-17,07	nee
433351_A	Binnenhof 5K	1,5	24,71	48,00	27,12	-20,88	nee
433351_B	Binnenhof 5K	4,5	25,33	48,00	27,98	-20,02	nee
433351_C	Binnenhof 5K	7,5	26,33	48,00	29,18	-18,82	nee
433351_D	Binnenhof 5K	10,5	27,51	48,00	30,93	-17,07	nee
433351_A	Binnenhof 6	1,5	24,71	48,00	27,12	-20,88	nee
433351_B	Binnenhof 6	4,5	25,33	48,00	27,98	-20,02	nee
433351_C	Binnenhof 6	7,5	26,33	48,00	29,18	-18,82	nee
433351_D	Binnenhof 6	10,5	27,51	48,00	30,93	-17,07	nee
430741_A	Binnenhof 60	1,5	57,29	57,29	59,27	1,98	ja
430741_B	Binnenhof 60	4,5	57,40	57,40	59,37	1,97	ja
430741_C	Binnenhof 60	7,5	57,17	57,17	59,15	1,98	ja
430741_D	Binnenhof 60	10,5	56,87	56,87	58,85	1,98	ja
433351_A	Binnenhof 61	1,5	24,71	48,00	27,12	-20,88	nee

433351_B	Binnenhof 61	4,5	25,33	48,00	27,98	-20,02	nee
433351_C	Binnenhof 61	7,5	26,33	48,00	29,18	-18,82	nee
433351_D	Binnenhof 61	10,5	27,51	48,00	30,93	-17,07	nee
430741_A	Binnenhof 61A	1,5	57,29	57,29	59,27	1,98	ja
430741_B	Binnenhof 61A	4,5	57,40	57,40	59,37	1,97	ja
430741_C	Binnenhof 61A	7,5	57,17	57,17	59,15	1,98	ja
430741_D	Binnenhof 61A	10,5	56,87	56,87	58,85	1,98	ja
430741_A	Binnenhof 62	1,5	57,29	57,29	59,27	1,98	ja
430741_B	Binnenhof 62	4,5	57,40	57,40	59,37	1,97	ja
430741_C	Binnenhof 62	7,5	57,17	57,17	59,15	1,98	ja
430741_D	Binnenhof 62	10,5	56,87	56,87	58,85	1,98	ja
430741_A	Binnenhof 62A	1,5	57,29	57,29	59,27	1,98	ja
430741_B	Binnenhof 62A	4,5	57,40	57,40	59,37	1,97	ja
430741_C	Binnenhof 62A	7,5	57,17	57,17	59,15	1,98	ja
430741_D	Binnenhof 62A	10,5	56,87	56,87	58,85	1,98	ja
430741_A	Binnenhof 63	1,5	57,29	57,29	59,27	1,98	ja
430741_B	Binnenhof 63	4,5	57,40	57,40	59,37	1,97	ja
430741_C	Binnenhof 63	7,5	57,17	57,17	59,15	1,98	ja
430741_D	Binnenhof 63	10,5	56,87	56,87	58,85	1,98	ja
433351_A	Binnenhof 69	1,5	24,71	48,00	27,12	-20,88	nee
433351_B	Binnenhof 69	4,5	25,33	48,00	27,98	-20,02	nee
433351_C	Binnenhof 69	7,5	26,33	48,00	29,18	-18,82	nee
433351_D	Binnenhof 69	10,5	27,51	48,00	30,93	-17,07	nee
433351_A	Binnenhof 6B	1,5	24,71	48,00	27,12	-20,88	nee
433351_B	Binnenhof 6B	4,5	25,33	48,00	27,98	-20,02	nee
433351_C	Binnenhof 6B	7,5	26,33	48,00	29,18	-18,82	nee
433351_D	Binnenhof 6B	10,5	27,51	48,00	30,93	-17,07	nee
433351_A	Binnenhof 6C	1,5	24,71	48,00	27,12	-20,88	nee
433351_B	Binnenhof 6C	4,5	25,33	48,00	27,98	-20,02	nee
433351_C	Binnenhof 6C	7,5	26,33	48,00	29,18	-18,82	nee
433351_D	Binnenhof 6C	10,5	27,51	48,00	30,93	-17,07	nee
433351_A	Binnenhof 6G	1,5	24,71	48,00	27,12	-20,88	nee
433351_B	Binnenhof 6G	4,5	25,33	48,00	27,98	-20,02	nee
433351_C	Binnenhof 6G	7,5	26,33	48,00	29,18	-18,82	nee
433351_D	Binnenhof 6G	10,5	27,51	48,00	30,93	-17,07	nee
433351_A	Binnenhof 6J	1,5	24,71	48,00	27,12	-20,88	nee
433351_B	Binnenhof 6J	4,5	25,33	48,00	27,98	-20,02	nee
433351_C	Binnenhof 6J	7,5	26,33	48,00	29,18	-18,82	nee
433351_D	Binnenhof 6J	10,5	27,51	48,00	30,93	-17,07	nee
433351_A	Binnenhof 7	1,5	24,71	48,00	27,12	-20,88	nee
433351_B	Binnenhof 7	4,5	25,33	48,00	27,98	-20,02	nee
433351_C	Binnenhof 7	7,5	26,33	48,00	29,18	-18,82	nee
433351_D	Binnenhof 7	10,5	27,51	48,00	30,93	-17,07	nee
433351_A	Binnenhof 70	1,5	24,71	48,00	27,12	-20,88	nee
433351_B	Binnenhof 70	4,5	25,33	48,00	27,98	-20,02	nee
433351_C	Binnenhof 70	7,5	26,33	48,00	29,18	-18,82	nee
433351_D	Binnenhof 70	10,5	27,51	48,00	30,93	-17,07	nee
433351_A	Binnenhof 72	1,5	24,71	48,00	27,12	-20,88	nee
433351_B	Binnenhof 72	4,5	25,33	48,00	27,98	-20,02	nee
433351_C	Binnenhof 72	7,5	26,33	48,00	29,18	-18,82	nee
433351_D	Binnenhof 72	10,5	27,51	48,00	30,93	-17,07	nee
433351_A	Binnenhof 76	1,5	24,71	48,00	27,12	-20,88	nee
433351_B	Binnenhof 76	4,5	25,33	48,00	27,98	-20,02	nee
433351_C	Binnenhof 76	7,5	26,33	48,00	29,18	-18,82	nee
433351_D	Binnenhof 76	10,5	27,51	48,00	30,93	-17,07	nee
433351_A	Binnenhof 77	1,5	24,71	48,00	27,12	-20,88	nee
433351_B	Binnenhof 77	4,5	25,33	48,00	27,98	-20,02	nee
433351_C	Binnenhof 77	7,5	26,33	48,00	29,18	-18,82	nee
433351_D	Binnenhof 77	10,5	27,51	48,00	30,93	-17,07	nee

433351_D	Binnenhof 88	10,5	27,51	48,00	30,93	-17,07	nee
433351_A	Binnenhof 8A	1,5	24,71	48,00	27,12	-20,88	nee
433351_B	Binnenhof 8A	4,5	25,33	48,00	27,98	-20,02	nee
433351_C	Binnenhof 8A	7,5	26,33	48,00	29,18	-18,82	nee
433351_D	Binnenhof 8A	10,5	27,51	48,00	30,93	-17,07	nee
432343_A	Bovenkerkerkade 29B	1,5	17,19	48,00	21,77	-26,23	nee
432343_B	Bovenkerkerkade 29B	4,5	19,15	48,00	26,34	-21,66	nee
432343_C	Bovenkerkerkade 29B	7,5	20,06	48,00	28,43	-19,57	nee
432343_A	Bovenkerkerkade 29C	1,5	17,19	48,00	21,77	-26,23	nee
432343_B	Bovenkerkerkade 29C	4,5	19,15	48,00	26,34	-21,66	nee
432343_C	Bovenkerkerkade 29C	7,5	20,06	48,00	28,43	-19,57	nee
432343_A	Bovenkerkerkade 29D	1,5	17,19	48,00	21,77	-26,23	nee
432343_B	Bovenkerkerkade 29D	4,5	19,15	48,00	26,34	-21,66	nee
432343_C	Bovenkerkerkade 29D	7,5	20,06	48,00	28,43	-19,57	nee
432340_A	Bovenkerkerkade 30	1,5	18,55	48,00	24,70	-23,30	nee
432340_B	Bovenkerkerkade 30	4,5	20,04	48,00	29,94	-18,06	nee
432340_C	Bovenkerkerkade 30	7,5	20,47	48,00	30,66	-17,34	nee
4000094_A	Bovenkerkerkade 31	1,5	10,37	48,00	12,33	-35,67	nee
4000094_B	Bovenkerkerkade 31	4,5	16,55	48,00	25,43	-22,57	nee
4000094_C	Bovenkerkerkade 31	7,5	17,83	48,00	27,58	-20,42	nee
432704_A	Bovenkerkerkade 43	1,5	18,12	48,00	32,20	-15,80	nee
432704_B	Bovenkerkerkade 43	4,5	20,47	48,00	33,33	-14,67	nee
432704_C	Bovenkerkerkade 43	7,5	21,44	48,00	34,04	-13,96	nee
432704_A	Bovenkerkerkade 44	1,5	18,12	48,00	32,20	-15,80	nee
432704_B	Bovenkerkerkade 44	4,5	20,47	48,00	33,33	-14,67	nee
432704_C	Bovenkerkerkade 44	7,5	21,44	48,00	34,04	-13,96	nee
432704_A	Bovenkerkerkade 45	1,5	18,12	48,00	32,20	-15,80	nee
432704_B	Bovenkerkerkade 45	4,5	20,47	48,00	33,33	-14,67	nee
432704_C	Bovenkerkerkade 45	7,5	21,44	48,00	34,04	-13,96	nee
432704_A	Bovenkerkerkade 46	1,5	18,12	48,00	32,20	-15,80	nee
432704_B	Bovenkerkerkade 46	4,5	20,47	48,00	33,33	-14,67	nee
432704_C	Bovenkerkerkade 46	7,5	21,44	48,00	34,04	-13,96	nee
432704_A	Bovenkerkerkade 47	1,5	18,12	48,00	32,20	-15,80	nee
432704_B	Bovenkerkerkade 47	4,5	20,47	48,00	33,33	-14,67	nee
432704_C	Bovenkerkerkade 47	7,5	21,44	48,00	34,04	-13,96	nee
432704_A	Bovenkerkerkade 48	1,5	18,12	48,00	32,20	-15,80	nee
432704_B	Bovenkerkerkade 48	4,5	20,47	48,00	33,33	-14,67	nee
432704_C	Bovenkerkerkade 48	7,5	21,44	48,00	34,04	-13,96	nee
432704_A	Bovenkerkerkade 49	1,5	18,12	48,00	32,20	-15,80	nee
432704_B	Bovenkerkerkade 49	4,5	20,47	48,00	33,33	-14,67	nee
432704_C	Bovenkerkerkade 49	7,5	21,44	48,00	34,04	-13,96	nee
432704_A	Bovenkerkerkade 50	1,5	18,12	48,00	32,20	-15,80	nee
432704_B	Bovenkerkerkade 50	4,5	20,47	48,00	33,33	-14,67	nee
432704_C	Bovenkerkerkade 50	7,5	21,44	48,00	34,04	-13,96	nee
432702_A	Bovenkerkerkade 51	1,5	18,46	48,00	22,77	-25,23	nee
432702_B	Bovenkerkerkade 51	4,5	20,69	48,00	26,06	-21,94	nee
432702_C	Bovenkerkerkade 51	7,5	21,92	48,00	29,63	-18,37	nee
432702_A	Bovenkerkerkade 52	1,5	18,46	48,00	22,77	-25,23	nee
432702_B	Bovenkerkerkade 52	4,5	20,69	48,00	26,06	-21,94	nee
432702_C	Bovenkerkerkade 52	7,5	21,92	48,00	29,63	-18,37	nee
432702_A	Bovenkerkerkade 53	1,5	18,46	48,00	22,77	-25,23	nee
432702_B	Bovenkerkerkade 53	4,5	20,69	48,00	26,06	-21,94	nee
432702_C	Bovenkerkerkade 53	7,5	21,92	48,00	29,63	-18,37	nee
432702_A	Bovenkerkerkade 54	1,5	18,46	48,00	22,77	-25,23	nee
432702_B	Bovenkerkerkade 54	4,5	20,69	48,00	26,06	-21,94	nee
432702_C	Bovenkerkerkade 54	7,5	21,92	48,00	29,63	-18,37	nee
432702_A	Bovenkerkerkade 55	1,5	18,46	48,00	22,77	-25,23	nee
432702_B	Bovenkerkerkade 55	4,5	20,69	48,00	26,06	-21,94	nee
432702_C	Bovenkerkerkade 55	7,5	21,92	48,00	29,63	-18,37	nee

432700_A	Bovenkerkerkade 56	1,5	19,06	48,00	32,97	-15,03	nee
432700_B	Bovenkerkerkade 56	4,5	21,31	48,00	35,61	-12,39	nee
432700_C	Bovenkerkerkade 56	7,5	22,88	48,00	36,30	-11,70	nee
432700_A	Bovenkerkerkade 57	1,5	19,06	48,00	32,97	-15,03	nee
432700_B	Bovenkerkerkade 57	4,5	21,31	48,00	35,61	-12,39	nee
432700_C	Bovenkerkerkade 57	7,5	22,88	48,00	36,30	-11,70	nee
432700_A	Bovenkerkerkade 58	1,5	19,06	48,00	32,97	-15,03	nee
432700_B	Bovenkerkerkade 58	4,5	21,31	48,00	35,61	-12,39	nee
432700_C	Bovenkerkerkade 58	7,5	22,88	48,00	36,30	-11,70	nee
432700_A	Bovenkerkerkade 59	1,5	19,06	48,00	32,97	-15,03	nee
432700_B	Bovenkerkerkade 59	4,5	21,31	48,00	35,61	-12,39	nee
432700_C	Bovenkerkerkade 59	7,5	22,88	48,00	36,30	-11,70	nee
432700_A	Bovenkerkerkade 60	1,5	19,06	48,00	32,97	-15,03	nee
432700_B	Bovenkerkerkade 60	4,5	21,31	48,00	35,61	-12,39	nee
432700_C	Bovenkerkerkade 60	7,5	22,88	48,00	36,30	-11,70	nee
432700_A	Bovenkerkerkade 61	1,5	19,06	48,00	32,97	-15,03	nee
432700_B	Bovenkerkerkade 61	4,5	21,31	48,00	35,61	-12,39	nee
432700_C	Bovenkerkerkade 61	7,5	22,88	48,00	36,30	-11,70	nee
432699_A	Bovenkerkerkade 62	1,5	19,40	48,00	36,92	-11,08	nee
432699_B	Bovenkerkerkade 62	4,5	21,42	48,00	38,03	-9,97	nee
432699_C	Bovenkerkerkade 62	7,5	22,87	48,00	38,21	-9,79	nee
432699_A	Bovenkerkerkade 63	1,5	19,40	48,00	36,92	-11,08	nee
432699_B	Bovenkerkerkade 63	4,5	21,42	48,00	38,03	-9,97	nee
432699_C	Bovenkerkerkade 63	7,5	22,87	48,00	38,21	-9,79	nee
432699_A	Bovenkerkerkade 64	1,5	19,40	48,00	36,92	-11,08	nee
432699_B	Bovenkerkerkade 64	4,5	21,42	48,00	38,03	-9,97	nee
432699_C	Bovenkerkerkade 64	7,5	22,87	48,00	38,21	-9,79	nee
432699_A	Bovenkerkerkade 65	1,5	19,40	48,00	36,92	-11,08	nee
432699_B	Bovenkerkerkade 65	4,5	21,42	48,00	38,03	-9,97	nee
432699_C	Bovenkerkerkade 65	7,5	22,87	48,00	38,21	-9,79	nee
432699_A	Bovenkerkerkade 66	1,5	19,40	48,00	36,92	-11,08	nee
432699_B	Bovenkerkerkade 66	4,5	21,42	48,00	38,03	-9,97	nee
432699_C	Bovenkerkerkade 66	7,5	22,87	48,00	38,21	-9,79	nee
432699_A	Bovenkerkerkade 67	1,5	19,40	48,00	36,92	-11,08	nee
432699_B	Bovenkerkerkade 67	4,5	21,42	48,00	38,03	-9,97	nee
432699_C	Bovenkerkerkade 67	7,5	22,87	48,00	38,21	-9,79	nee
430741_A	Buitenplein 1	1,5	57,29	57,29	59,27	1,98	ja
430741_B	Buitenplein 1	4,5	57,40	57,40	59,37	1,97	ja
430741_C	Buitenplein 1	7,5	57,17	57,17	59,15	1,98	ja
430741_D	Buitenplein 1	10,5	56,87	56,87	58,85	1,98	ja
430741_A	Buitenplein 10	1,5	57,29	57,29	59,27	1,98	ja
430741_B	Buitenplein 10	4,5	57,40	57,40	59,37	1,97	ja
430741_C	Buitenplein 10	7,5	57,17	57,17	59,15	1,98	ja
430741_D	Buitenplein 10	10,5	56,87	56,87	58,85	1,98	ja
430741_A	Buitenplein 11	1,5	57,29	57,29	59,27	1,98	ja
430741_B	Buitenplein 11	4,5	57,40	57,40	59,37	1,97	ja
430741_C	Buitenplein 11	7,5	57,17	57,17	59,15	1,98	ja
430741_D	Buitenplein 11	10,5	56,87	56,87	58,85	1,98	ja
430741_A	Buitenplein 12	1,5	57,29	57,29	59,27	1,98	ja
430741_B	Buitenplein 12	4,5	57,40	57,40	59,37	1,97	ja
430741_C	Buitenplein 12	7,5	57,17	57,17	59,15	1,98	ja
430741_D	Buitenplein 12	10,5	56,87	56,87	58,85	1,98	ja
430741_A	Buitenplein 13	1,5	57,29	57,29	59,27	1,98	ja
430741_B	Buitenplein 13	4,5	57,40	57,40	59,37	1,97	ja
430741_C	Buitenplein 13	7,5	57,17	57,17	59,15	1,98	ja
430741_D	Buitenplein 13	10,5	56,87	56,87	58,85	1,98	ja
430741_A	Buitenplein 14	1,5	57,29	57,29	59,27	1,98	ja
430741_B	Buitenplein 14	4,5	57,40	57,40	59,37	1,97	ja
430741_C	Buitenplein 14	7,5	57,17	57,17	59,15	1,98	ja

433351_A	Buitenplein 58	1,5	24,71	48,00	27,12	-20,88	nee
433351_B	Buitenplein 58	4,5	25,33	48,00	27,98	-20,02	nee
433351_C	Buitenplein 58	7,5	26,33	48,00	29,18	-18,82	nee
433351_D	Buitenplein 58	10,5	27,51	48,00	30,93	-17,07	nee
433351_A	Buitenplein 59	1,5	24,71	48,00	27,12	-20,88	nee
433351_B	Buitenplein 59	4,5	25,33	48,00	27,98	-20,02	nee
433351_C	Buitenplein 59	7,5	26,33	48,00	29,18	-18,82	nee
433351_D	Buitenplein 59	10,5	27,51	48,00	30,93	-17,07	nee
430741_A	Buitenplein 6	1,5	57,29	57,29	59,27	1,98	ja
430741_B	Buitenplein 6	4,5	57,40	57,40	59,37	1,97	ja
430741_C	Buitenplein 6	7,5	57,17	57,17	59,15	1,98	ja
430741_D	Buitenplein 6	10,5	56,87	56,87	58,85	1,98	ja
433351_A	Buitenplein 60	1,5	24,71	48,00	27,12	-20,88	nee
433351_B	Buitenplein 60	4,5	25,33	48,00	27,98	-20,02	nee
433351_C	Buitenplein 60	7,5	26,33	48,00	29,18	-18,82	nee
433351_D	Buitenplein 60	10,5	27,51	48,00	30,93	-17,07	nee
433351_A	Buitenplein 61	1,5	24,71	48,00	27,12	-20,88	nee
433351_B	Buitenplein 61	4,5	25,33	48,00	27,98	-20,02	nee
433351_C	Buitenplein 61	7,5	26,33	48,00	29,18	-18,82	nee
433351_D	Buitenplein 61	10,5	27,51	48,00	30,93	-17,07	nee
433351_A	Buitenplein 62	1,5	24,71	48,00	27,12	-20,88	nee
433351_B	Buitenplein 62	4,5	25,33	48,00	27,98	-20,02	nee
433351_C	Buitenplein 62	7,5	26,33	48,00	29,18	-18,82	nee
433351_D	Buitenplein 62	10,5	27,51	48,00	30,93	-17,07	nee
433351_A	Buitenplein 63	1,5	24,71	48,00	27,12	-20,88	nee
433351_B	Buitenplein 63	4,5	25,33	48,00	27,98	-20,02	nee
433351_C	Buitenplein 63	7,5	26,33	48,00	29,18	-18,82	nee
433351_D	Buitenplein 63	10,5	27,51	48,00	30,93	-17,07	nee
433351_A	Buitenplein 64	1,5	24,71	48,00	27,12	-20,88	nee
433351_B	Buitenplein 64	4,5	25,33	48,00	27,98	-20,02	nee
433351_C	Buitenplein 64	7,5	26,33	48,00	29,18	-18,82	nee
433351_D	Buitenplein 64	10,5	27,51	48,00	30,93	-17,07	nee
433351_A	Buitenplein 65	1,5	24,71	48,00	27,12	-20,88	nee
433351_B	Buitenplein 65	4,5	25,33	48,00	27,98	-20,02	nee
433351_C	Buitenplein 65	7,5	26,33	48,00	29,18	-18,82	nee
433351_D	Buitenplein 65	10,5	27,51	48,00	30,93	-17,07	nee
433351_A	Buitenplein 66	1,5	24,71	48,00	27,12	-20,88	nee
433351_B	Buitenplein 66	4,5	25,33	48,00	27,98	-20,02	nee
433351_C	Buitenplein 66	7,5	26,33	48,00	29,18	-18,82	nee
433351_D	Buitenplein 66	10,5	27,51	48,00	30,93	-17,07	nee
433351_A	Buitenplein 67	1,5	24,71	48,00	27,12	-20,88	nee
433351_B	Buitenplein 67	4,5	25,33	48,00	27,98	-20,02	nee
433351_C	Buitenplein 67	7,5	26,33	48,00	29,18	-18,82	nee
433351_D	Buitenplein 67	10,5	27,51	48,00	30,93	-17,07	nee
433351_A	Buitenplein 68	1,5	24,71	48,00	27,12	-20,88	nee
433351_B	Buitenplein 68	4,5	25,33	48,00	27,98	-20,02	nee
433351_C	Buitenplein 68	7,5	26,33	48,00	29,18	-18,82	nee
433351_D	Buitenplein 68	10,5	27,51	48,00	30,93	-17,07	nee
433351_A	Buitenplein 69	1,5	24,71	48,00	27,12	-20,88	nee
433351_B	Buitenplein 69	4,5	25,33	48,00	27,98	-20,02	nee
433351_C	Buitenplein 69	7,5	26,33	48,00	29,18	-18,82	nee
433351_D	Buitenplein 69	10,5	27,51	48,00	30,93	-17,07	nee
430741_A	Buitenplein 7	1,5	57,29	57,29	59,27	1,98	ja
430741_B	Buitenplein 7	4,5	57,40	57,40	59,37	1,97	ja
430741_C	Buitenplein 7	7,5	57,17	57,17	59,15	1,98	ja
430741_D	Buitenplein 7	10,5	56,87	56,87	58,85	1,98	ja
433351_A	Buitenplein 74A	1,5	24,71	48,00	27,12	-20,88	nee
433351_B	Buitenplein 74A	4,5	25,33	48,00	27,98	-20,02	nee
433351_C	Buitenplein 74A	7,5	26,33	48,00	29,18	-18,82	nee

433351_D	Buitenplein 74A	10,5	27,51	48,00	30,93	-17,07	nee
433354_A	Buitenplein 78	1,5	56,29	56,29	58,27	1,98	ja
433355_A	Buitenplein 79	1,5	38,79	48,00	40,73	-7,27	nee
433355_B	Buitenplein 79	4,5	41,01	48,00	42,95	-5,05	nee
433355_C	Buitenplein 79	7,5	42,53	48,00	44,48	-3,52	nee
430741_A	Buitenplein 8	1,5	57,29	57,29	59,27	1,98	ja
430741_B	Buitenplein 8	4,5	57,40	57,40	59,37	1,97	ja
430741_C	Buitenplein 8	7,5	57,17	57,17	59,15	1,98	ja
430741_D	Buitenplein 8	10,5	56,87	56,87	58,85	1,98	ja
433355_A	Buitenplein 80	1,5	38,79	48,00	40,73	-7,27	nee
433355_B	Buitenplein 80	4,5	41,01	48,00	42,95	-5,05	nee
433355_C	Buitenplein 80	7,5	42,53	48,00	44,48	-3,52	nee
433355_A	Buitenplein 81	1,5	38,79	48,00	40,73	-7,27	nee
433355_B	Buitenplein 81	4,5	41,01	48,00	42,95	-5,05	nee
433355_C	Buitenplein 81	7,5	42,53	48,00	44,48	-3,52	nee
433355_A	Buitenplein 82	1,5	38,79	48,00	40,73	-7,27	nee
433355_B	Buitenplein 82	4,5	41,01	48,00	42,95	-5,05	nee
433355_C	Buitenplein 82	7,5	42,53	48,00	44,48	-3,52	nee
433354_A	Buitenplein 84	1,5	56,29	56,29	58,27	1,98	ja
433354_A	Buitenplein 85	1,5	56,29	56,29	58,27	1,98	ja
433354_A	Buitenplein 88	1,5	56,29	56,29	58,27	1,98	ja
430741_A	Buitenplein 9	1,5	57,29	57,29	59,27	1,98	ja
430741_B	Buitenplein 9	4,5	57,40	57,40	59,37	1,97	ja
430741_C	Buitenplein 9	7,5	57,17	57,17	59,15	1,98	ja
430741_D	Buitenplein 9	10,5	56,87	56,87	58,85	1,98	ja
433359_A	Burgemeester Haspelslaan 11	1,5	21,92	48,00	24,00	-24,00	nee
433359_B	Burgemeester Haspelslaan 11	4,5	21,87	48,00	24,04	-23,96	nee
433359_C	Burgemeester Haspelslaan 11	7,5	21,96	48,00	24,29	-23,71	nee
433359_D	Burgemeester Haspelslaan 11	10,5	22,44	48,00	24,88	-23,12	nee
433359_E	Burgemeester Haspelslaan 11	13,5	23,09	48,00	25,82	-22,18	nee
433359_A	Burgemeester Haspelslaan 15	1,5	21,92	48,00	24,00	-24,00	nee
433359_B	Burgemeester Haspelslaan 15	4,5	21,87	48,00	24,04	-23,96	nee
433359_C	Burgemeester Haspelslaan 15	7,5	21,96	48,00	24,29	-23,71	nee
433359_D	Burgemeester Haspelslaan 15	10,5	22,44	48,00	24,88	-23,12	nee
433359_E	Burgemeester Haspelslaan 15	13,5	23,09	48,00	25,82	-22,18	nee
433359_A	Burgemeester Haspelslaan 21	1,5	21,92	48,00	24,00	-24,00	nee
433359_B	Burgemeester Haspelslaan 21	4,5	21,87	48,00	24,04	-23,96	nee
433359_C	Burgemeester Haspelslaan 21	7,5	21,96	48,00	24,29	-23,71	nee
433359_D	Burgemeester Haspelslaan 21	10,5	22,44	48,00	24,88	-23,12	nee
433359_E	Burgemeester Haspelslaan 21	13,5	23,09	48,00	25,82	-22,18	nee
433359_A	Burgemeester Haspelslaan 23	1,5	21,92	48,00	24,00	-24,00	nee
433359_B	Burgemeester Haspelslaan 23	4,5	21,87	48,00	24,04	-23,96	nee
433359_C	Burgemeester Haspelslaan 23	7,5	21,96	48,00	24,29	-23,71	nee
433359_D	Burgemeester Haspelslaan 23	10,5	22,44	48,00	24,88	-23,12	nee
433359_E	Burgemeester Haspelslaan 23	13,5	23,09	48,00	25,82	-22,18	nee
433359_A	Burgemeester Haspelslaan 27	1,5	21,92	48,00	24,00	-24,00	nee
433359_B	Burgemeester Haspelslaan 27	4,5	21,87	48,00	24,04	-23,96	nee
433359_C	Burgemeester Haspelslaan 27	7,5	21,96	48,00	24,29	-23,71	nee
433359_D	Burgemeester Haspelslaan 27	10,5	22,44	48,00	24,88	-23,12	nee
433359_E	Burgemeester Haspelslaan 27	13,5	23,09	48,00	25,82	-22,18	nee
433359_A	Burgemeester Haspelslaan 33	1,5	21,92	48,00	24,00	-24,00	nee
433359_B	Burgemeester Haspelslaan 33	4,5	21,87	48,00	24,04	-23,96	nee
433359_C	Burgemeester Haspelslaan 33	7,5	21,96	48,00	24,29	-23,71	nee
433359_D	Burgemeester Haspelslaan 33	10,5	22,44	48,00	24,88	-23,12	nee
433359_E	Burgemeester Haspelslaan 33	13,5	23,09	48,00	25,82	-22,18	nee
433359_A	Burgemeester Haspelslaan 35	1,5	21,92	48,00	24,00	-24,00	nee
433359_B	Burgemeester Haspelslaan 35	4,5	21,87	48,00	24,04	-23,96	nee
433359_C	Burgemeester Haspelslaan 35	7,5	21,96	48,00	24,29	-23,71	nee
433359_D	Burgemeester Haspelslaan 35	10,5	22,44	48,00	24,88	-23,12	nee

433359_C	Burgemeester Haspelslaan 7	7,5	21,96	48,00	24,29	-23,71	nee
433359_D	Burgemeester Haspelslaan 7	10,5	22,44	48,00	24,88	-23,12	nee
433359_E	Burgemeester Haspelslaan 7	13,5	23,09	48,00	25,82	-22,18	nee
433359_A	Burgemeester Haspelslaan 9	1,5	21,92	48,00	24,00	-24,00	nee
433359_B	Burgemeester Haspelslaan 9	4,5	21,87	48,00	24,04	-23,96	nee
433359_C	Burgemeester Haspelslaan 9	7,5	21,96	48,00	24,29	-23,71	nee
433359_D	Burgemeester Haspelslaan 9	10,5	22,44	48,00	24,88	-23,12	nee
433359_E	Burgemeester Haspelslaan 9	13,5	23,09	48,00	25,82	-22,18	nee
430675_A	Corneillelaan 10	1,5	19,36	48,00	21,48	-26,52	nee
430675_B	Corneillelaan 10	4,5	19,60	48,00	22,18	-25,82	nee
430675_C	Corneillelaan 10	7,5	19,32	48,00	23,53	-24,47	nee
430675_A	Corneillelaan 12	1,5	19,36	48,00	21,48	-26,52	nee
430675_B	Corneillelaan 12	4,5	19,60	48,00	22,18	-25,82	nee
430675_C	Corneillelaan 12	7,5	19,32	48,00	23,53	-24,47	nee
430675_A	Corneillelaan 14	1,5	19,36	48,00	21,48	-26,52	nee
430675_B	Corneillelaan 14	4,5	19,60	48,00	22,18	-25,82	nee
430675_C	Corneillelaan 14	7,5	19,32	48,00	23,53	-24,47	nee
430675_A	Corneillelaan 16	1,5	19,36	48,00	21,48	-26,52	nee
430675_B	Corneillelaan 16	4,5	19,60	48,00	22,18	-25,82	nee
430675_C	Corneillelaan 16	7,5	19,32	48,00	23,53	-24,47	nee
430669_A	Corneillelaan 2	1,5	19,76	48,00	21,89	-26,11	nee
430669_B	Corneillelaan 2	4,5	20,09	48,00	22,40	-25,60	nee
430669_C	Corneillelaan 2	7,5	20,23	48,00	23,00	-25,00	nee
430667_A	Corneillelaan 4	1,5	19,64	48,00	21,92	-26,08	nee
430667_B	Corneillelaan 4	4,5	19,88	48,00	22,70	-25,30	nee
430667_C	Corneillelaan 4	7,5	19,95	48,00	24,34	-23,66	nee
430667_A	Corneillelaan 6	1,5	19,64	48,00	21,92	-26,08	nee
430667_B	Corneillelaan 6	4,5	19,88	48,00	22,70	-25,30	nee
430667_C	Corneillelaan 6	7,5	19,95	48,00	24,34	-23,66	nee
430675_A	Corneillelaan 8	1,5	19,36	48,00	21,48	-26,52	nee
430675_B	Corneillelaan 8	4,5	19,60	48,00	22,18	-25,82	nee
430675_C	Corneillelaan 8	7,5	19,32	48,00	23,53	-24,47	nee
430661_A	Doctor Lelyplantsoen 4	1,5	15,40	48,00	18,03	-29,97	nee
430661_B	Doctor Lelyplantsoen 4	4,5	16,40	48,00	20,60	-27,40	nee
430668_A	Doctor Lelyplantsoen 5	1,5	19,48	48,00	21,63	-26,37	nee
430668_B	Doctor Lelyplantsoen 5	4,5	19,74	48,00	22,48	-25,52	nee
430668_C	Doctor Lelyplantsoen 5	7,5	19,96	48,00	24,29	-23,71	nee
430671_A	Doctor Lelyplantsoen 6	1,5	18,54	48,00	20,35	-27,65	nee
430671_B	Doctor Lelyplantsoen 6	4,5	19,50	48,00	21,88	-26,12	nee
430671_C	Doctor Lelyplantsoen 6	7,5	19,52	48,00	23,66	-24,34	nee
430674_A	Doctor Lelyplantsoen 7	1,5	16,77	48,00	19,03	-28,97	nee
430674_B	Doctor Lelyplantsoen 7	4,5	18,25	48,00	20,85	-27,15	nee
430674_C	Doctor Lelyplantsoen 7	7,5	18,94	48,00	23,85	-24,15	nee
430679_A	Doctor Lelyplantsoen 8	1,5	17,80	48,00	19,46	-28,54	nee
430679_B	Doctor Lelyplantsoen 8	4,5	19,10	48,00	21,30	-26,70	nee
430679_C	Doctor Lelyplantsoen 8	7,5	19,42	48,00	23,41	-24,59	nee
4000107_A	Dr. C. Lelyplantsoen 3	1,5	20,08	48,00	21,57	-26,43	nee
4000107_B	Dr. C. Lelyplantsoen 3	4,5	20,47	48,00	22,16	-25,84	nee
430636_A	Ferdinand Bolweg 1	1,5	22,55	48,00	24,55	-23,45	nee
430636_B	Ferdinand Bolweg 1	4,5	22,56	48,00	25,00	-23,00	nee
430636_C	Ferdinand Bolweg 1	7,5	22,59	48,00	25,28	-22,72	nee
430637_A	Ferdinand Bolweg 10	1,5	20,49	48,00	22,16	-25,84	nee
430637_B	Ferdinand Bolweg 10	4,5	20,62	48,00	22,31	-25,69	nee
430637_C	Ferdinand Bolweg 10	7,5	20,65	48,00	22,40	-25,60	nee
430636_A	Ferdinand Bolweg 11	1,5	22,55	48,00	24,55	-23,45	nee
430636_B	Ferdinand Bolweg 11	4,5	22,56	48,00	25,00	-23,00	nee
430636_C	Ferdinand Bolweg 11	7,5	22,59	48,00	25,28	-22,72	nee
430637_A	Ferdinand Bolweg 12	1,5	20,49	48,00	22,16	-25,84	nee
430637_B	Ferdinand Bolweg 12	4,5	20,62	48,00	22,31	-25,69	nee

430637_C	Ferdinand Bolweg 12	7,5	20,65	48,00	22,40	-25,60	nee
430636_A	Ferdinand Bolweg 13	1,5	22,55	48,00	24,55	-23,45	nee
430636_B	Ferdinand Bolweg 13	4,5	22,56	48,00	25,00	-23,00	nee
430636_C	Ferdinand Bolweg 13	7,5	22,59	48,00	25,28	-22,72	nee
430637_A	Ferdinand Bolweg 14	1,5	20,49	48,00	22,16	-25,84	nee
430637_B	Ferdinand Bolweg 14	4,5	20,62	48,00	22,31	-25,69	nee
430637_C	Ferdinand Bolweg 14	7,5	20,65	48,00	22,40	-25,60	nee
430636_A	Ferdinand Bolweg 15	1,5	22,55	48,00	24,55	-23,45	nee
430636_B	Ferdinand Bolweg 15	4,5	22,56	48,00	25,00	-23,00	nee
430636_C	Ferdinand Bolweg 15	7,5	22,59	48,00	25,28	-22,72	nee
430637_A	Ferdinand Bolweg 16	1,5	20,49	48,00	22,16	-25,84	nee
430637_B	Ferdinand Bolweg 16	4,5	20,62	48,00	22,31	-25,69	nee
430637_C	Ferdinand Bolweg 16	7,5	20,65	48,00	22,40	-25,60	nee
430641_A	Ferdinand Bolweg 17	1,5	20,58	48,00	22,19	-25,81	nee
430641_B	Ferdinand Bolweg 17	4,5	21,09	48,00	22,82	-25,18	nee
430641_C	Ferdinand Bolweg 17	7,5	21,20	48,00	23,11	-24,89	nee
430637_A	Ferdinand Bolweg 18	1,5	20,49	48,00	22,16	-25,84	nee
430637_B	Ferdinand Bolweg 18	4,5	20,62	48,00	22,31	-25,69	nee
430637_C	Ferdinand Bolweg 18	7,5	20,65	48,00	22,40	-25,60	nee
430641_A	Ferdinand Bolweg 19	1,5	20,58	48,00	22,19	-25,81	nee
430641_B	Ferdinand Bolweg 19	4,5	21,09	48,00	22,82	-25,18	nee
430641_C	Ferdinand Bolweg 19	7,5	21,20	48,00	23,11	-24,89	nee
430631_A	Ferdinand Bolweg 2	1,5	22,36	48,00	24,35	-23,65	nee
430631_B	Ferdinand Bolweg 2	4,5	22,62	48,00	24,84	-23,16	nee
430631_C	Ferdinand Bolweg 2	7,5	22,87	48,00	25,50	-22,50	nee
430649_A	Ferdinand Bolweg 20	1,5	20,58	48,00	22,44	-25,56	nee
430649_B	Ferdinand Bolweg 20	4,5	20,79	48,00	23,09	-24,91	nee
430649_C	Ferdinand Bolweg 20	7,5	20,79	48,00	23,24	-24,76	nee
430641_A	Ferdinand Bolweg 21	1,5	20,58	48,00	22,19	-25,81	nee
430641_B	Ferdinand Bolweg 21	4,5	21,09	48,00	22,82	-25,18	nee
430641_C	Ferdinand Bolweg 21	7,5	21,20	48,00	23,11	-24,89	nee
430649_A	Ferdinand Bolweg 22	1,5	20,58	48,00	22,44	-25,56	nee
430649_B	Ferdinand Bolweg 22	4,5	20,79	48,00	23,09	-24,91	nee
430649_C	Ferdinand Bolweg 22	7,5	20,79	48,00	23,24	-24,76	nee
430641_A	Ferdinand Bolweg 23	1,5	20,58	48,00	22,19	-25,81	nee
430641_B	Ferdinand Bolweg 23	4,5	21,09	48,00	22,82	-25,18	nee
430641_C	Ferdinand Bolweg 23	7,5	21,20	48,00	23,11	-24,89	nee
430649_A	Ferdinand Bolweg 24	1,5	20,58	48,00	22,44	-25,56	nee
430649_B	Ferdinand Bolweg 24	4,5	20,79	48,00	23,09	-24,91	nee
430649_C	Ferdinand Bolweg 24	7,5	20,79	48,00	23,24	-24,76	nee
430641_A	Ferdinand Bolweg 25	1,5	20,58	48,00	22,19	-25,81	nee
430641_B	Ferdinand Bolweg 25	4,5	21,09	48,00	22,82	-25,18	nee
430641_C	Ferdinand Bolweg 25	7,5	21,20	48,00	23,11	-24,89	nee
430649_A	Ferdinand Bolweg 26	1,5	20,58	48,00	22,44	-25,56	nee
430649_B	Ferdinand Bolweg 26	4,5	20,79	48,00	23,09	-24,91	nee
430649_C	Ferdinand Bolweg 26	7,5	20,79	48,00	23,24	-24,76	nee
430641_A	Ferdinand Bolweg 27	1,5	20,58	48,00	22,19	-25,81	nee
430641_B	Ferdinand Bolweg 27	4,5	21,09	48,00	22,82	-25,18	nee
430641_C	Ferdinand Bolweg 27	7,5	21,20	48,00	23,11	-24,89	nee
430649_A	Ferdinand Bolweg 28	1,5	20,58	48,00	22,44	-25,56	nee
430649_B	Ferdinand Bolweg 28	4,5	20,79	48,00	23,09	-24,91	nee
430649_C	Ferdinand Bolweg 28	7,5	20,79	48,00	23,24	-24,76	nee
430641_A	Ferdinand Bolweg 29	1,5	20,58	48,00	22,19	-25,81	nee
430641_B	Ferdinand Bolweg 29	4,5	21,09	48,00	22,82	-25,18	nee
430641_C	Ferdinand Bolweg 29	7,5	21,20	48,00	23,11	-24,89	nee
430636_A	Ferdinand Bolweg 3	1,5	22,55	48,00	24,55	-23,45	nee
430636_B	Ferdinand Bolweg 3	4,5	22,56	48,00	25,00	-23,00	nee
430636_C	Ferdinand Bolweg 3	7,5	22,59	48,00	25,28	-22,72	nee
430649_A	Ferdinand Bolweg 30	1,5	20,58	48,00	22,44	-25,56	nee

430649_B	Ferdinand Bolweg 30	4,5	20,79	48,00	23,09	-24,91	nee
430649_C	Ferdinand Bolweg 30	7,5	20,79	48,00	23,24	-24,76	nee
430641_A	Ferdinand Bolweg 31	1,5	20,58	48,00	22,19	-25,81	nee
430641_B	Ferdinand Bolweg 31	4,5	21,09	48,00	22,82	-25,18	nee
430641_C	Ferdinand Bolweg 31	7,5	21,20	48,00	23,11	-24,89	nee
430649_A	Ferdinand Bolweg 32	1,5	20,58	48,00	22,44	-25,56	nee
430649_B	Ferdinand Bolweg 32	4,5	20,79	48,00	23,09	-24,91	nee
430649_C	Ferdinand Bolweg 32	7,5	20,79	48,00	23,24	-24,76	nee
430641_A	Ferdinand Bolweg 33	1,5	20,58	48,00	22,19	-25,81	nee
430641_B	Ferdinand Bolweg 33	4,5	21,09	48,00	22,82	-25,18	nee
430641_C	Ferdinand Bolweg 33	7,5	21,20	48,00	23,11	-24,89	nee
430649_A	Ferdinand Bolweg 34	1,5	20,58	48,00	22,44	-25,56	nee
430649_B	Ferdinand Bolweg 34	4,5	20,79	48,00	23,09	-24,91	nee
430649_C	Ferdinand Bolweg 34	7,5	20,79	48,00	23,24	-24,76	nee
430641_A	Ferdinand Bolweg 35	1,5	20,58	48,00	22,19	-25,81	nee
430641_B	Ferdinand Bolweg 35	4,5	21,09	48,00	22,82	-25,18	nee
430641_C	Ferdinand Bolweg 35	7,5	21,20	48,00	23,11	-24,89	nee
430649_A	Ferdinand Bolweg 36	1,5	20,58	48,00	22,44	-25,56	nee
430649_B	Ferdinand Bolweg 36	4,5	20,79	48,00	23,09	-24,91	nee
430649_C	Ferdinand Bolweg 36	7,5	20,79	48,00	23,24	-24,76	nee
430641_A	Ferdinand Bolweg 37	1,5	20,58	48,00	22,19	-25,81	nee
430641_B	Ferdinand Bolweg 37	4,5	21,09	48,00	22,82	-25,18	nee
430641_C	Ferdinand Bolweg 37	7,5	21,20	48,00	23,11	-24,89	nee
430649_A	Ferdinand Bolweg 38	1,5	20,58	48,00	22,44	-25,56	nee
430649_B	Ferdinand Bolweg 38	4,5	20,79	48,00	23,09	-24,91	nee
430649_C	Ferdinand Bolweg 38	7,5	20,79	48,00	23,24	-24,76	nee
430641_A	Ferdinand Bolweg 39	1,5	20,58	48,00	22,19	-25,81	nee
430641_B	Ferdinand Bolweg 39	4,5	21,09	48,00	22,82	-25,18	nee
430641_C	Ferdinand Bolweg 39	7,5	21,20	48,00	23,11	-24,89	nee
430631_A	Ferdinand Bolweg 4	1,5	22,36	48,00	24,35	-23,65	nee
430631_B	Ferdinand Bolweg 4	4,5	22,62	48,00	24,84	-23,16	nee
430631_C	Ferdinand Bolweg 4	7,5	22,87	48,00	25,50	-22,50	nee
430654_A	Ferdinand Bolweg 41	1,5	20,62	48,00	22,27	-25,73	nee
430654_B	Ferdinand Bolweg 41	4,5	21,18	48,00	22,93	-25,07	nee
430654_C	Ferdinand Bolweg 41	7,5	21,37	48,00	23,25	-24,75	nee
430654_A	Ferdinand Bolweg 43	1,5	20,62	48,00	22,27	-25,73	nee
430654_B	Ferdinand Bolweg 43	4,5	21,18	48,00	22,93	-25,07	nee
430654_C	Ferdinand Bolweg 43	7,5	21,37	48,00	23,25	-24,75	nee
430654_A	Ferdinand Bolweg 45	1,5	20,62	48,00	22,27	-25,73	nee
430654_B	Ferdinand Bolweg 45	4,5	21,18	48,00	22,93	-25,07	nee
430654_C	Ferdinand Bolweg 45	7,5	21,37	48,00	23,25	-24,75	nee
430654_A	Ferdinand Bolweg 47	1,5	20,62	48,00	22,27	-25,73	nee
430654_B	Ferdinand Bolweg 47	4,5	21,18	48,00	22,93	-25,07	nee
430654_C	Ferdinand Bolweg 47	7,5	21,37	48,00	23,25	-24,75	nee
430654_A	Ferdinand Bolweg 49	1,5	20,62	48,00	22,27	-25,73	nee
430654_B	Ferdinand Bolweg 49	4,5	21,18	48,00	22,93	-25,07	nee
430654_C	Ferdinand Bolweg 49	7,5	21,37	48,00	23,25	-24,75	nee
430636_A	Ferdinand Bolweg 5	1,5	22,55	48,00	24,55	-23,45	nee
430636_B	Ferdinand Bolweg 5	4,5	22,56	48,00	25,00	-23,00	nee
430636_C	Ferdinand Bolweg 5	7,5	22,59	48,00	25,28	-22,72	nee
430654_A	Ferdinand Bolweg 51	1,5	20,62	48,00	22,27	-25,73	nee
430654_B	Ferdinand Bolweg 51	4,5	21,18	48,00	22,93	-25,07	nee
430654_C	Ferdinand Bolweg 51	7,5	21,37	48,00	23,25	-24,75	nee
430654_A	Ferdinand Bolweg 53	1,5	20,62	48,00	22,27	-25,73	nee
430654_B	Ferdinand Bolweg 53	4,5	21,18	48,00	22,93	-25,07	nee
430654_C	Ferdinand Bolweg 53	7,5	21,37	48,00	23,25	-24,75	nee
430654_A	Ferdinand Bolweg 55	1,5	20,62	48,00	22,27	-25,73	nee
430654_B	Ferdinand Bolweg 55	4,5	21,18	48,00	22,93	-25,07	nee
430654_C	Ferdinand Bolweg 55	7,5	21,37	48,00	23,25	-24,75	nee

430654_C	Ferdinand Bolweg 89	7,5	21,37	48,00	23,25	-24,75	nee
430636_A	Ferdinand Bolweg 9	1,5	22,55	48,00	24,55	-23,45	nee
430636_B	Ferdinand Bolweg 9	4,5	22,56	48,00	25,00	-23,00	nee
430636_C	Ferdinand Bolweg 9	7,5	22,59	48,00	25,28	-22,72	nee
430654_A	Ferdinand Bolweg 91	1,5	20,62	48,00	22,27	-25,73	nee
430654_B	Ferdinand Bolweg 91	4,5	21,18	48,00	22,93	-25,07	nee
430654_C	Ferdinand Bolweg 91	7,5	21,37	48,00	23,25	-24,75	nee
430654_A	Ferdinand Bolweg 93	1,5	20,62	48,00	22,27	-25,73	nee
430654_B	Ferdinand Bolweg 93	4,5	21,18	48,00	22,93	-25,07	nee
430654_C	Ferdinand Bolweg 93	7,5	21,37	48,00	23,25	-24,75	nee
432337_A	Fokkerlaan 26	1,5	15,17	48,00	18,05	-29,95	nee
432337_B	Fokkerlaan 26	4,5	17,24	48,00	20,63	-27,37	nee
432337_C	Fokkerlaan 26	7,5	18,69	48,00	23,85	-24,15	nee
432337_A	Fokkerlaan 28	1,5	15,17	48,00	18,05	-29,95	nee
432337_B	Fokkerlaan 28	4,5	17,24	48,00	20,63	-27,37	nee
432337_C	Fokkerlaan 28	7,5	18,69	48,00	23,85	-24,15	nee
432337_A	Fokkerlaan 30	1,5	15,17	48,00	18,05	-29,95	nee
432337_B	Fokkerlaan 30	4,5	17,24	48,00	20,63	-27,37	nee
432337_C	Fokkerlaan 30	7,5	18,69	48,00	23,85	-24,15	nee
432327_A	Fokkerlaan 31	1,5	16,07	48,00	19,22	-28,78	nee
432327_B	Fokkerlaan 31	4,5	18,52	48,00	22,11	-25,89	nee
432327_C	Fokkerlaan 31	7,5	19,76	48,00	26,20	-21,80	nee
432337_A	Fokkerlaan 32	1,5	15,17	48,00	18,05	-29,95	nee
432337_B	Fokkerlaan 32	4,5	17,24	48,00	20,63	-27,37	nee
432337_C	Fokkerlaan 32	7,5	18,69	48,00	23,85	-24,15	nee
432327_A	Fokkerlaan 33	1,5	16,07	48,00	19,22	-28,78	nee
432327_B	Fokkerlaan 33	4,5	18,52	48,00	22,11	-25,89	nee
432327_C	Fokkerlaan 33	7,5	19,76	48,00	26,20	-21,80	nee
432337_A	Fokkerlaan 34	1,5	15,17	48,00	18,05	-29,95	nee
432337_B	Fokkerlaan 34	4,5	17,24	48,00	20,63	-27,37	nee
432337_C	Fokkerlaan 34	7,5	18,69	48,00	23,85	-24,15	nee
432327_A	Fokkerlaan 35	1,5	16,07	48,00	19,22	-28,78	nee
432327_B	Fokkerlaan 35	4,5	18,52	48,00	22,11	-25,89	nee
432327_C	Fokkerlaan 35	7,5	19,76	48,00	26,20	-21,80	nee
432333_A	Fokkerlaan 36	1,5	17,44	48,00	21,16	-26,84	nee
432333_B	Fokkerlaan 36	4,5	19,20	48,00	23,82	-24,18	nee
432333_C	Fokkerlaan 36	7,5	20,02	48,00	27,55	-20,45	nee
432327_A	Fokkerlaan 37	1,5	16,07	48,00	19,22	-28,78	nee
432327_B	Fokkerlaan 37	4,5	18,52	48,00	22,11	-25,89	nee
432327_C	Fokkerlaan 37	7,5	19,76	48,00	26,20	-21,80	nee
432333_A	Fokkerlaan 38	1,5	17,44	48,00	21,16	-26,84	nee
432333_B	Fokkerlaan 38	4,5	19,20	48,00	23,82	-24,18	nee
432333_C	Fokkerlaan 38	7,5	20,02	48,00	27,55	-20,45	nee
432327_A	Fokkerlaan 39	1,5	16,07	48,00	19,22	-28,78	nee
432327_B	Fokkerlaan 39	4,5	18,52	48,00	22,11	-25,89	nee
432327_C	Fokkerlaan 39	7,5	19,76	48,00	26,20	-21,80	nee
432333_A	Fokkerlaan 40	1,5	17,44	48,00	21,16	-26,84	nee
432333_B	Fokkerlaan 40	4,5	19,20	48,00	23,82	-24,18	nee
432333_C	Fokkerlaan 40	7,5	20,02	48,00	27,55	-20,45	nee
432327_A	Fokkerlaan 41	1,5	16,07	48,00	19,22	-28,78	nee
432327_B	Fokkerlaan 41	4,5	18,52	48,00	22,11	-25,89	nee
432327_C	Fokkerlaan 41	7,5	19,76	48,00	26,20	-21,80	nee
432333_A	Fokkerlaan 42	1,5	17,44	48,00	21,16	-26,84	nee
432333_B	Fokkerlaan 42	4,5	19,20	48,00	23,82	-24,18	nee
432333_C	Fokkerlaan 42	7,5	20,02	48,00	27,55	-20,45	nee
432333_A	Fokkerlaan 44	1,5	17,44	48,00	21,16	-26,84	nee
432333_B	Fokkerlaan 44	4,5	19,20	48,00	23,82	-24,18	nee
432333_C	Fokkerlaan 44	7,5	20,02	48,00	27,55	-20,45	nee
4000120_A	Fokkerlaan 46	1,5	17,84	48,00	20,90	-27,10	nee

4000120_B	Fokkerlaan 46	4,5	20,44	48,00	23,77	-24,23	nee
4000120_C	Fokkerlaan 46	7,5	21,73	48,00	27,50	-20,50	nee
4000130_A	Fokkerlaan 46	1,5	15,64	48,00	18,60	-29,40	nee
4000130_B	Fokkerlaan 46	4,5	18,29	48,00	22,06	-25,94	nee
4000130_C	Fokkerlaan 46	7,5	18,94	48,00	28,45	-19,55	nee
432318_A	Fokkerlaan 47	1,5	17,04	48,00	20,14	-27,86	nee
432318_B	Fokkerlaan 47	4,5	19,42	48,00	23,14	-24,86	nee
432318_C	Fokkerlaan 47	7,5	21,01	48,00	27,30	-20,70	nee
4000121_A	Fokkerlaan 48	1,5	18,01	48,00	20,99	-27,01	nee
4000121_B	Fokkerlaan 48	4,5	20,57	48,00	23,73	-24,27	nee
4000121_C	Fokkerlaan 48	7,5	21,87	48,00	27,18	-20,82	nee
432318_A	Fokkerlaan 49	1,5	17,04	48,00	20,14	-27,86	nee
432318_B	Fokkerlaan 49	4,5	19,42	48,00	23,14	-24,86	nee
432318_C	Fokkerlaan 49	7,5	21,01	48,00	27,30	-20,70	nee
4000122_A	Fokkerlaan 50	1,5	17,95	48,00	21,44	-26,56	nee
4000122_B	Fokkerlaan 50	4,5	20,13	48,00	23,91	-24,09	nee
4000122_C	Fokkerlaan 50	7,5	21,41	48,00	27,29	-20,71	nee
432318_A	Fokkerlaan 51	1,5	17,04	48,00	20,14	-27,86	nee
432318_B	Fokkerlaan 51	4,5	19,42	48,00	23,14	-24,86	nee
432318_C	Fokkerlaan 51	7,5	21,01	48,00	27,30	-20,70	nee
4000123_A	Fokkerlaan 52	1,5	17,38	48,00	21,79	-26,21	nee
4000123_B	Fokkerlaan 52	4,5	20,18	48,00	24,22	-23,78	nee
4000123_C	Fokkerlaan 52	7,5	21,45	48,00	27,74	-20,26	nee
432318_A	Fokkerlaan 53	1,5	17,04	48,00	20,14	-27,86	nee
432318_B	Fokkerlaan 53	4,5	19,42	48,00	23,14	-24,86	nee
432318_C	Fokkerlaan 53	7,5	21,01	48,00	27,30	-20,70	nee
4000124_A	Fokkerlaan 54	1,5	17,66	48,00	20,39	-27,61	nee
4000124_B	Fokkerlaan 54	4,5	20,05	48,00	23,03	-24,97	nee
4000124_C	Fokkerlaan 54	7,5	21,38	48,00	26,06	-21,94	nee
432318_A	Fokkerlaan 55	1,5	17,04	48,00	20,14	-27,86	nee
432318_B	Fokkerlaan 55	4,5	19,42	48,00	23,14	-24,86	nee
432318_C	Fokkerlaan 55	7,5	21,01	48,00	27,30	-20,70	nee
4000125_A	Fokkerlaan 56	1,5	17,40	48,00	19,95	-28,05	nee
4000125_B	Fokkerlaan 56	4,5	19,99	48,00	22,54	-25,46	nee
4000125_C	Fokkerlaan 56	7,5	21,32	48,00	25,71	-22,29	nee
432318_A	Fokkerlaan 57	1,5	17,04	48,00	20,14	-27,86	nee
432318_B	Fokkerlaan 57	4,5	19,42	48,00	23,14	-24,86	nee
432318_C	Fokkerlaan 57	7,5	21,01	48,00	27,30	-20,70	nee
4000126_A	Fokkerlaan 58	1,5	17,32	48,00	19,81	-28,19	nee
4000126_B	Fokkerlaan 58	4,5	19,52	48,00	22,56	-25,44	nee
4000126_C	Fokkerlaan 58	7,5	20,99	48,00	25,84	-22,16	nee
432318_A	Fokkerlaan 59	1,5	17,04	48,00	20,14	-27,86	nee
432318_B	Fokkerlaan 59	4,5	19,42	48,00	23,14	-24,86	nee
432318_C	Fokkerlaan 59	7,5	21,01	48,00	27,30	-20,70	nee
4000127_A	Fokkerlaan 60	1,5	17,14	48,00	19,70	-28,30	nee
4000127_B	Fokkerlaan 60	4,5	19,43	48,00	22,80	-25,20	nee
4000127_C	Fokkerlaan 60	7,5	21,01	48,00	26,41	-21,59	nee
4000128_A	Fokkerlaan 62	1,5	17,27	48,00	20,06	-27,94	nee
4000128_B	Fokkerlaan 62	4,5	19,42	48,00	23,56	-24,44	nee
4000128_C	Fokkerlaan 62	7,5	21,02	48,00	28,04	-19,96	nee
4000129_A	Fokkerlaan 62	1,5	17,63	48,00	19,95	-28,05	nee
4000129_B	Fokkerlaan 62	4,5	19,11	48,00	21,84	-26,16	nee
4000129_C	Fokkerlaan 62	7,5	20,39	48,00	24,55	-23,45	nee
430629_A	Galerij 100	1,5	22,34	48,00	24,15	-23,85	nee
430629_B	Galerij 100	10,5	23,13	48,00	25,45	-22,55	nee
430629_C	Galerij 100	13,5	23,93	48,00	27,02	-20,98	nee
430629_D	Galerij 100	16,5	24,74	48,00	29,24	-18,76	nee
430629_E	Galerij 100	19,5	25,81	48,00	31,15	-16,85	nee
430629_A	Galerij 102	1,5	22,34	48,00	24,15	-23,85	nee

430629_E	Galerij 150	19,5	25,81	48,00	31,15	-16,85	nee
430633_A	Galerij 152	1,5	22,55	48,00	24,36	-23,64	nee
430633_B	Galerij 152	10,5	23,36	48,00	25,95	-22,05	nee
430633_C	Galerij 152	13,5	23,95	48,00	27,67	-20,33	nee
430633_D	Galerij 152	16,5	24,75	48,00	30,31	-17,69	nee
430633_E	Galerij 152	19,5	26,41	48,00	32,31	-15,69	nee
430633_A	Galerij 156	1,5	22,55	48,00	24,36	-23,64	nee
430633_B	Galerij 156	10,5	23,36	48,00	25,95	-22,05	nee
430633_C	Galerij 156	13,5	23,95	48,00	27,67	-20,33	nee
430633_D	Galerij 156	16,5	24,75	48,00	30,31	-17,69	nee
430633_E	Galerij 156	19,5	26,41	48,00	32,31	-15,69	nee
430633_A	Galerij 158	1,5	22,55	48,00	24,36	-23,64	nee
430633_B	Galerij 158	10,5	23,36	48,00	25,95	-22,05	nee
430633_C	Galerij 158	13,5	23,95	48,00	27,67	-20,33	nee
430633_D	Galerij 158	16,5	24,75	48,00	30,31	-17,69	nee
430633_E	Galerij 158	19,5	26,41	48,00	32,31	-15,69	nee
430633_A	Galerij 160	1,5	22,55	48,00	24,36	-23,64	nee
430633_B	Galerij 160	10,5	23,36	48,00	25,95	-22,05	nee
430633_C	Galerij 160	13,5	23,95	48,00	27,67	-20,33	nee
430633_D	Galerij 160	16,5	24,75	48,00	30,31	-17,69	nee
430633_E	Galerij 160	19,5	26,41	48,00	32,31	-15,69	nee
430633_A	Galerij 162	1,5	22,55	48,00	24,36	-23,64	nee
430633_B	Galerij 162	10,5	23,36	48,00	25,95	-22,05	nee
430633_C	Galerij 162	13,5	23,95	48,00	27,67	-20,33	nee
430633_D	Galerij 162	16,5	24,75	48,00	30,31	-17,69	nee
430633_E	Galerij 162	19,5	26,41	48,00	32,31	-15,69	nee
430619_A	Galerij 26	1,5	20,98	48,00	22,72	-25,28	nee
430619_B	Galerij 26	10,5	24,91	48,00	27,62	-20,38	nee
430619_C	Galerij 26	13,5	25,12	48,00	29,72	-18,28	nee
430619_D	Galerij 26	16,5	26,71	48,00	32,52	-15,48	nee
430619_E	Galerij 26	19,5	28,10	48,00	35,59	-12,41	nee
430619_A	Galerij 28	1,5	20,98	48,00	22,72	-25,28	nee
430619_B	Galerij 28	10,5	24,91	48,00	27,62	-20,38	nee
430619_C	Galerij 28	13,5	25,12	48,00	29,72	-18,28	nee
430619_D	Galerij 28	16,5	26,71	48,00	32,52	-15,48	nee
430619_E	Galerij 28	19,5	28,10	48,00	35,59	-12,41	nee
430619_A	Galerij 30	1,5	20,98	48,00	22,72	-25,28	nee
430619_B	Galerij 30	10,5	24,91	48,00	27,62	-20,38	nee
430619_C	Galerij 30	13,5	25,12	48,00	29,72	-18,28	nee
430619_D	Galerij 30	16,5	26,71	48,00	32,52	-15,48	nee
430619_E	Galerij 30	19,5	28,10	48,00	35,59	-12,41	nee
430619_A	Galerij 32	1,5	20,98	48,00	22,72	-25,28	nee
430619_B	Galerij 32	10,5	24,91	48,00	27,62	-20,38	nee
430619_C	Galerij 32	13,5	25,12	48,00	29,72	-18,28	nee
430619_D	Galerij 32	16,5	26,71	48,00	32,52	-15,48	nee
430619_E	Galerij 32	19,5	28,10	48,00	35,59	-12,41	nee
430619_A	Galerij 36	1,5	20,98	48,00	22,72	-25,28	nee
430619_B	Galerij 36	10,5	24,91	48,00	27,62	-20,38	nee
430619_C	Galerij 36	13,5	25,12	48,00	29,72	-18,28	nee
430619_D	Galerij 36	16,5	26,71	48,00	32,52	-15,48	nee
430619_E	Galerij 36	19,5	28,10	48,00	35,59	-12,41	nee
430619_A	Galerij 38	1,5	20,98	48,00	22,72	-25,28	nee
430619_B	Galerij 38	10,5	24,91	48,00	27,62	-20,38	nee
430619_C	Galerij 38	13,5	25,12	48,00	29,72	-18,28	nee
430619_D	Galerij 38	16,5	26,71	48,00	32,52	-15,48	nee
430619_E	Galerij 38	19,5	28,10	48,00	35,59	-12,41	nee
430619_A	Galerij 40	1,5	20,98	48,00	22,72	-25,28	nee
430619_B	Galerij 40	10,5	24,91	48,00	27,62	-20,38	nee
430619_C	Galerij 40	13,5	25,12	48,00	29,72	-18,28	nee

430619_D	Galerij 40	16,5	26,71	48,00	32,52	-15,48	nee
430619_E	Galerij 40	19,5	28,10	48,00	35,59	-12,41	nee
430619_A	Galerij 42	1,5	20,98	48,00	22,72	-25,28	nee
430619_B	Galerij 42	10,5	24,91	48,00	27,62	-20,38	nee
430619_C	Galerij 42	13,5	25,12	48,00	29,72	-18,28	nee
430619_D	Galerij 42	16,5	26,71	48,00	32,52	-15,48	nee
430619_E	Galerij 42	19,5	28,10	48,00	35,59	-12,41	nee
430629_A	Galerij 46	1,5	22,34	48,00	24,15	-23,85	nee
430629_B	Galerij 46	10,5	23,13	48,00	25,45	-22,55	nee
430629_C	Galerij 46	13,5	23,93	48,00	27,02	-20,98	nee
430629_D	Galerij 46	16,5	24,74	48,00	29,24	-18,76	nee
430629_E	Galerij 46	19,5	25,81	48,00	31,15	-16,85	nee
430629_A	Galerij 48	1,5	22,34	48,00	24,15	-23,85	nee
430629_B	Galerij 48	10,5	23,13	48,00	25,45	-22,55	nee
430629_C	Galerij 48	13,5	23,93	48,00	27,02	-20,98	nee
430629_D	Galerij 48	16,5	24,74	48,00	29,24	-18,76	nee
430629_E	Galerij 48	19,5	25,81	48,00	31,15	-16,85	nee
430629_A	Galerij 50	1,5	22,34	48,00	24,15	-23,85	nee
430629_B	Galerij 50	10,5	23,13	48,00	25,45	-22,55	nee
430629_C	Galerij 50	13,5	23,93	48,00	27,02	-20,98	nee
430629_D	Galerij 50	16,5	24,74	48,00	29,24	-18,76	nee
430629_E	Galerij 50	19,5	25,81	48,00	31,15	-16,85	nee
430629_A	Galerij 52	1,5	22,34	48,00	24,15	-23,85	nee
430629_B	Galerij 52	10,5	23,13	48,00	25,45	-22,55	nee
430629_C	Galerij 52	13,5	23,93	48,00	27,02	-20,98	nee
430629_D	Galerij 52	16,5	24,74	48,00	29,24	-18,76	nee
430629_E	Galerij 52	19,5	25,81	48,00	31,15	-16,85	nee
430629_A	Galerij 56	1,5	22,34	48,00	24,15	-23,85	nee
430629_B	Galerij 56	10,5	23,13	48,00	25,45	-22,55	nee
430629_C	Galerij 56	13,5	23,93	48,00	27,02	-20,98	nee
430629_D	Galerij 56	16,5	24,74	48,00	29,24	-18,76	nee
430629_E	Galerij 56	19,5	25,81	48,00	31,15	-16,85	nee
430629_A	Galerij 58	1,5	22,34	48,00	24,15	-23,85	nee
430629_B	Galerij 58	10,5	23,13	48,00	25,45	-22,55	nee
430629_C	Galerij 58	13,5	23,93	48,00	27,02	-20,98	nee
430629_D	Galerij 58	16,5	24,74	48,00	29,24	-18,76	nee
430629_E	Galerij 58	19,5	25,81	48,00	31,15	-16,85	nee
430629_A	Galerij 60	1,5	22,34	48,00	24,15	-23,85	nee
430629_B	Galerij 60	10,5	23,13	48,00	25,45	-22,55	nee
430629_C	Galerij 60	13,5	23,93	48,00	27,02	-20,98	nee
430629_D	Galerij 60	16,5	24,74	48,00	29,24	-18,76	nee
430629_E	Galerij 60	19,5	25,81	48,00	31,15	-16,85	nee
430629_A	Galerij 62	1,5	22,34	48,00	24,15	-23,85	nee
430629_B	Galerij 62	10,5	23,13	48,00	25,45	-22,55	nee
430629_C	Galerij 62	13,5	23,93	48,00	27,02	-20,98	nee
430629_D	Galerij 62	16,5	24,74	48,00	29,24	-18,76	nee
430629_E	Galerij 62	19,5	25,81	48,00	31,15	-16,85	nee
430629_A	Galerij 70	1,5	22,34	48,00	24,15	-23,85	nee
430629_B	Galerij 70	10,5	23,13	48,00	25,45	-22,55	nee
430629_C	Galerij 70	13,5	23,93	48,00	27,02	-20,98	nee
430629_D	Galerij 70	16,5	24,74	48,00	29,24	-18,76	nee
430629_E	Galerij 70	19,5	25,81	48,00	31,15	-16,85	nee
430629_A	Galerij 72	1,5	22,34	48,00	24,15	-23,85	nee
430629_B	Galerij 72	10,5	23,13	48,00	25,45	-22,55	nee
430629_C	Galerij 72	13,5	23,93	48,00	27,02	-20,98	nee
430629_D	Galerij 72	16,5	24,74	48,00	29,24	-18,76	nee
430629_E	Galerij 72	19,5	25,81	48,00	31,15	-16,85	nee
430629_A	Galerij 74	1,5	22,34	48,00	24,15	-23,85	nee
430629_B	Galerij 74	10,5	23,13	48,00	25,45	-22,55	nee

430629_C	Galerij 74	13,5	23,93	48,00	27,02	-20,98	nee
430629_D	Galerij 74	16,5	24,74	48,00	29,24	-18,76	nee
430629_E	Galerij 74	19,5	25,81	48,00	31,15	-16,85	nee
430629_A	Galerij 76	1,5	22,34	48,00	24,15	-23,85	nee
430629_B	Galerij 76	10,5	23,13	48,00	25,45	-22,55	nee
430629_C	Galerij 76	13,5	23,93	48,00	27,02	-20,98	nee
430629_D	Galerij 76	16,5	24,74	48,00	29,24	-18,76	nee
430629_E	Galerij 76	19,5	25,81	48,00	31,15	-16,85	nee
430629_A	Galerij 78	1,5	22,34	48,00	24,15	-23,85	nee
430629_B	Galerij 78	10,5	23,13	48,00	25,45	-22,55	nee
430629_C	Galerij 78	13,5	23,93	48,00	27,02	-20,98	nee
430629_D	Galerij 78	16,5	24,74	48,00	29,24	-18,76	nee
430629_E	Galerij 78	19,5	25,81	48,00	31,15	-16,85	nee
430629_A	Galerij 80	1,5	22,34	48,00	24,15	-23,85	nee
430629_B	Galerij 80	10,5	23,13	48,00	25,45	-22,55	nee
430629_C	Galerij 80	13,5	23,93	48,00	27,02	-20,98	nee
430629_D	Galerij 80	16,5	24,74	48,00	29,24	-18,76	nee
430629_E	Galerij 80	19,5	25,81	48,00	31,15	-16,85	nee
430629_A	Galerij 82	1,5	22,34	48,00	24,15	-23,85	nee
430629_B	Galerij 82	10,5	23,13	48,00	25,45	-22,55	nee
430629_C	Galerij 82	13,5	23,93	48,00	27,02	-20,98	nee
430629_D	Galerij 82	16,5	24,74	48,00	29,24	-18,76	nee
430629_E	Galerij 82	19,5	25,81	48,00	31,15	-16,85	nee
430629_A	Galerij 84	1,5	22,34	48,00	24,15	-23,85	nee
430629_B	Galerij 84	10,5	23,13	48,00	25,45	-22,55	nee
430629_C	Galerij 84	13,5	23,93	48,00	27,02	-20,98	nee
430629_D	Galerij 84	16,5	24,74	48,00	29,24	-18,76	nee
430629_E	Galerij 84	19,5	25,81	48,00	31,15	-16,85	nee
430629_A	Galerij 86	1,5	22,34	48,00	24,15	-23,85	nee
430629_B	Galerij 86	10,5	23,13	48,00	25,45	-22,55	nee
430629_C	Galerij 86	13,5	23,93	48,00	27,02	-20,98	nee
430629_D	Galerij 86	16,5	24,74	48,00	29,24	-18,76	nee
430629_E	Galerij 86	19,5	25,81	48,00	31,15	-16,85	nee
430629_A	Galerij 88	1,5	22,34	48,00	24,15	-23,85	nee
430629_B	Galerij 88	10,5	23,13	48,00	25,45	-22,55	nee
430629_C	Galerij 88	13,5	23,93	48,00	27,02	-20,98	nee
430629_D	Galerij 88	16,5	24,74	48,00	29,24	-18,76	nee
430629_E	Galerij 88	19,5	25,81	48,00	31,15	-16,85	nee
430660_A	Galerij 9	1,5	14,72	48,00	17,32	-30,68	nee
430660_B	Galerij 9	4,5	14,83	48,00	20,81	-27,19	nee
430660_C	Galerij 9	7,5	14,81	48,00	21,21	-26,79	nee
430629_A	Galerij 90	1,5	22,34	48,00	24,15	-23,85	nee
430629_B	Galerij 90	10,5	23,13	48,00	25,45	-22,55	nee
430629_C	Galerij 90	13,5	23,93	48,00	27,02	-20,98	nee
430629_D	Galerij 90	16,5	24,74	48,00	29,24	-18,76	nee
430629_E	Galerij 90	19,5	25,81	48,00	31,15	-16,85	nee
430629_A	Galerij 92	1,5	22,34	48,00	24,15	-23,85	nee
430629_B	Galerij 92	10,5	23,13	48,00	25,45	-22,55	nee
430629_C	Galerij 92	13,5	23,93	48,00	27,02	-20,98	nee
430629_D	Galerij 92	16,5	24,74	48,00	29,24	-18,76	nee
430629_E	Galerij 92	19,5	25,81	48,00	31,15	-16,85	nee
430629_A	Galerij 94	1,5	22,34	48,00	24,15	-23,85	nee
430629_B	Galerij 94	10,5	23,13	48,00	25,45	-22,55	nee
430629_C	Galerij 94	13,5	23,93	48,00	27,02	-20,98	nee
430629_D	Galerij 94	16,5	24,74	48,00	29,24	-18,76	nee
430629_E	Galerij 94	19,5	25,81	48,00	31,15	-16,85	nee
430629_A	Galerij 96	1,5	22,34	48,00	24,15	-23,85	nee
430629_B	Galerij 96	10,5	23,13	48,00	25,45	-22,55	nee
430629_C	Galerij 96	13,5	23,93	48,00	27,02	-20,98	nee

430629_D	Galerij 96	16,5	24,74	48,00	29,24	-18,76	nee
430629_E	Galerij 96	19,5	25,81	48,00	31,15	-16,85	nee
430629_A	Galerij 98	1,5	22,34	48,00	24,15	-23,85	nee
430629_B	Galerij 98	10,5	23,13	48,00	25,45	-22,55	nee
430629_C	Galerij 98	13,5	23,93	48,00	27,02	-20,98	nee
430629_D	Galerij 98	16,5	24,74	48,00	29,24	-18,76	nee
430629_E	Galerij 98	19,5	25,81	48,00	31,15	-16,85	nee
430603_A	Gerard Doulaan 1	1,5	24,67	48,00	26,54	-21,46	nee
430603_B	Gerard Doulaan 1	4,5	24,83	48,00	26,84	-21,16	nee
430603_C	Gerard Doulaan 1	7,5	25,27	48,00	27,68	-20,32	nee
430607_A	Gerard Doulaan 10	1,5	24,22	48,00	26,18	-21,82	nee
430607_B	Gerard Doulaan 10	4,5	24,85	48,00	26,93	-21,07	nee
430607_C	Gerard Doulaan 10	7,5	25,89	48,00	28,14	-19,86	nee
430607_A	Gerard Doulaan 11	1,5	24,22	48,00	26,18	-21,82	nee
430607_B	Gerard Doulaan 11	4,5	24,85	48,00	26,93	-21,07	nee
430607_C	Gerard Doulaan 11	7,5	25,89	48,00	28,14	-19,86	nee
430607_A	Gerard Doulaan 12	1,5	24,22	48,00	26,18	-21,82	nee
430607_B	Gerard Doulaan 12	4,5	24,85	48,00	26,93	-21,07	nee
430607_C	Gerard Doulaan 12	7,5	25,89	48,00	28,14	-19,86	nee
430607_A	Gerard Doulaan 13	1,5	24,22	48,00	26,18	-21,82	nee
430607_B	Gerard Doulaan 13	4,5	24,85	48,00	26,93	-21,07	nee
430607_C	Gerard Doulaan 13	7,5	25,89	48,00	28,14	-19,86	nee
430607_A	Gerard Doulaan 14	1,5	24,22	48,00	26,18	-21,82	nee
430607_B	Gerard Doulaan 14	4,5	24,85	48,00	26,93	-21,07	nee
430607_C	Gerard Doulaan 14	7,5	25,89	48,00	28,14	-19,86	nee
430607_A	Gerard Doulaan 15	1,5	24,22	48,00	26,18	-21,82	nee
430607_B	Gerard Doulaan 15	4,5	24,85	48,00	26,93	-21,07	nee
430607_C	Gerard Doulaan 15	7,5	25,89	48,00	28,14	-19,86	nee
430607_A	Gerard Doulaan 16	1,5	24,22	48,00	26,18	-21,82	nee
430607_B	Gerard Doulaan 16	4,5	24,85	48,00	26,93	-21,07	nee
430607_C	Gerard Doulaan 16	7,5	25,89	48,00	28,14	-19,86	nee
430607_A	Gerard Doulaan 17	1,5	24,22	48,00	26,18	-21,82	nee
430607_B	Gerard Doulaan 17	4,5	24,85	48,00	26,93	-21,07	nee
430607_C	Gerard Doulaan 17	7,5	25,89	48,00	28,14	-19,86	nee
430611_A	Gerard Doulaan 18	1,5	23,31	48,00	25,42	-22,58	nee
430611_B	Gerard Doulaan 18	4,5	24,03	48,00	26,30	-21,70	nee
430611_C	Gerard Doulaan 18	7,5	24,95	48,00	27,38	-20,62	nee
430607_A	Gerard Doulaan 19	1,5	24,22	48,00	26,18	-21,82	nee
430607_B	Gerard Doulaan 19	4,5	24,85	48,00	26,93	-21,07	nee
430607_C	Gerard Doulaan 19	7,5	25,89	48,00	28,14	-19,86	nee
433358_A	Gerard Doulaan 2	1,5	33,38	48,00	35,29	-12,71	nee
433358_B	Gerard Doulaan 2	4,5	35,32	48,00	37,28	-10,72	nee
433358_C	Gerard Doulaan 2	7,5	36,45	48,00	38,42	-9,58	nee
430611_A	Gerard Doulaan 20	1,5	23,31	48,00	25,42	-22,58	nee
430611_B	Gerard Doulaan 20	4,5	24,03	48,00	26,30	-21,70	nee
430611_C	Gerard Doulaan 20	7,5	24,95	48,00	27,38	-20,62	nee
430607_A	Gerard Doulaan 21	1,5	24,22	48,00	26,18	-21,82	nee
430607_B	Gerard Doulaan 21	4,5	24,85	48,00	26,93	-21,07	nee
430607_C	Gerard Doulaan 21	7,5	25,89	48,00	28,14	-19,86	nee
430611_A	Gerard Doulaan 22	1,5	23,31	48,00	25,42	-22,58	nee
430611_B	Gerard Doulaan 22	4,5	24,03	48,00	26,30	-21,70	nee
430611_C	Gerard Doulaan 22	7,5	24,95	48,00	27,38	-20,62	nee
430607_A	Gerard Doulaan 23	1,5	24,22	48,00	26,18	-21,82	nee
430607_B	Gerard Doulaan 23	4,5	24,85	48,00	26,93	-21,07	nee
430607_C	Gerard Doulaan 23	7,5	25,89	48,00	28,14	-19,86	nee
430611_A	Gerard Doulaan 24	1,5	23,31	48,00	25,42	-22,58	nee
430611_B	Gerard Doulaan 24	4,5	24,03	48,00	26,30	-21,70	nee
430611_C	Gerard Doulaan 24	7,5	24,95	48,00	27,38	-20,62	nee
430611_A	Gerard Doulaan 26	1,5	23,31	48,00	25,42	-22,58	nee

430611_B	Gerard Doulaan 26	4,5	24,03	48,00	26,30	-21,70	nee
430611_C	Gerard Doulaan 26	7,5	24,95	48,00	27,38	-20,62	nee
430611_A	Gerard Doulaan 28	1,5	23,31	48,00	25,42	-22,58	nee
430611_B	Gerard Doulaan 28	4,5	24,03	48,00	26,30	-21,70	nee
430611_C	Gerard Doulaan 28	7,5	24,95	48,00	27,38	-20,62	nee
430618_A	Gerard Doulaan 29	1,5	23,59	48,00	25,38	-22,62	nee
430618_B	Gerard Doulaan 29	4,5	23,88	48,00	25,88	-22,12	nee
430618_C	Gerard Doulaan 29	7,5	24,19	48,00	26,36	-21,64	nee
430603_A	Gerard Doulaan 3	1,5	24,67	48,00	26,54	-21,46	nee
430603_B	Gerard Doulaan 3	4,5	24,83	48,00	26,84	-21,16	nee
430603_C	Gerard Doulaan 3	7,5	25,27	48,00	27,68	-20,32	nee
430615_A	Gerard Doulaan 30	1,5	23,02	48,00	25,05	-22,95	nee
430615_B	Gerard Doulaan 30	4,5	23,63	48,00	25,86	-22,14	nee
430615_C	Gerard Doulaan 30	7,5	24,33	48,00	26,79	-21,21	nee
430618_A	Gerard Doulaan 31	1,5	23,59	48,00	25,38	-22,62	nee
430618_B	Gerard Doulaan 31	4,5	23,88	48,00	25,88	-22,12	nee
430618_C	Gerard Doulaan 31	7,5	24,19	48,00	26,36	-21,64	nee
430615_A	Gerard Doulaan 32	1,5	23,02	48,00	25,05	-22,95	nee
430615_B	Gerard Doulaan 32	4,5	23,63	48,00	25,86	-22,14	nee
430615_C	Gerard Doulaan 32	7,5	24,33	48,00	26,79	-21,21	nee
430618_A	Gerard Doulaan 33	1,5	23,59	48,00	25,38	-22,62	nee
430618_B	Gerard Doulaan 33	4,5	23,88	48,00	25,88	-22,12	nee
430618_C	Gerard Doulaan 33	7,5	24,19	48,00	26,36	-21,64	nee
430615_A	Gerard Doulaan 34	1,5	23,02	48,00	25,05	-22,95	nee
430615_B	Gerard Doulaan 34	4,5	23,63	48,00	25,86	-22,14	nee
430615_C	Gerard Doulaan 34	7,5	24,33	48,00	26,79	-21,21	nee
430626_A	Gerard Doulaan 35	1,5	20,78	48,00	22,22	-25,78	nee
430626_B	Gerard Doulaan 35	4,5	21,21	48,00	22,65	-25,35	nee
430626_C	Gerard Doulaan 35	7,5	21,59	48,00	23,08	-24,92	nee
430615_A	Gerard Doulaan 36	1,5	23,02	48,00	25,05	-22,95	nee
430615_B	Gerard Doulaan 36	4,5	23,63	48,00	25,86	-22,14	nee
430615_C	Gerard Doulaan 36	7,5	24,33	48,00	26,79	-21,21	nee
430626_A	Gerard Doulaan 37	1,5	20,78	48,00	22,22	-25,78	nee
430626_B	Gerard Doulaan 37	4,5	21,21	48,00	22,65	-25,35	nee
430626_C	Gerard Doulaan 37	7,5	21,59	48,00	23,08	-24,92	nee
430615_A	Gerard Doulaan 38	1,5	23,02	48,00	25,05	-22,95	nee
430615_B	Gerard Doulaan 38	4,5	23,63	48,00	25,86	-22,14	nee
430615_C	Gerard Doulaan 38	7,5	24,33	48,00	26,79	-21,21	nee
430626_A	Gerard Doulaan 39	1,5	20,78	48,00	22,22	-25,78	nee
430626_B	Gerard Doulaan 39	4,5	21,21	48,00	22,65	-25,35	nee
430626_C	Gerard Doulaan 39	7,5	21,59	48,00	23,08	-24,92	nee
433358_A	Gerard Doulaan 4	1,5	33,38	48,00	35,29	-12,71	nee
433358_B	Gerard Doulaan 4	4,5	35,32	48,00	37,28	-10,72	nee
433358_C	Gerard Doulaan 4	7,5	36,45	48,00	38,42	-9,58	nee
430615_A	Gerard Doulaan 40	1,5	23,02	48,00	25,05	-22,95	nee
430615_B	Gerard Doulaan 40	4,5	23,63	48,00	25,86	-22,14	nee
430615_C	Gerard Doulaan 40	7,5	24,33	48,00	26,79	-21,21	nee
430626_A	Gerard Doulaan 41	1,5	20,78	48,00	22,22	-25,78	nee
430626_B	Gerard Doulaan 41	4,5	21,21	48,00	22,65	-25,35	nee
430626_C	Gerard Doulaan 41	7,5	21,59	48,00	23,08	-24,92	nee
430624_A	Gerard Doulaan 42	1,5	22,30	48,00	24,29	-23,71	nee
430624_B	Gerard Doulaan 42	4,5	23,18	48,00	25,26	-22,74	nee
430624_C	Gerard Doulaan 42	7,5	24,03	48,00	26,31	-21,69	nee
430639_A	Gerard Doulaan 43	1,5	19,66	48,00	21,52	-26,48	nee
430639_B	Gerard Doulaan 43	4,5	20,02	48,00	21,94	-26,06	nee
430639_C	Gerard Doulaan 43	7,5	21,04	48,00	23,00	-25,00	nee
430624_A	Gerard Doulaan 44	1,5	22,30	48,00	24,29	-23,71	nee
430624_B	Gerard Doulaan 44	4,5	23,18	48,00	25,26	-22,74	nee
430624_C	Gerard Doulaan 44	7,5	24,03	48,00	26,31	-21,69	nee

430639_A	Gerard Doulaan 45	1,5	19,66	48,00	21,52	-26,48	nee
430639_B	Gerard Doulaan 45	4,5	20,02	48,00	21,94	-26,06	nee
430639_C	Gerard Doulaan 45	7,5	21,04	48,00	23,00	-25,00	nee
430624_A	Gerard Doulaan 46	1,5	22,30	48,00	24,29	-23,71	nee
430624_B	Gerard Doulaan 46	4,5	23,18	48,00	25,26	-22,74	nee
430624_C	Gerard Doulaan 46	7,5	24,03	48,00	26,31	-21,69	nee
430639_A	Gerard Doulaan 47	1,5	19,66	48,00	21,52	-26,48	nee
430639_B	Gerard Doulaan 47	4,5	20,02	48,00	21,94	-26,06	nee
430639_C	Gerard Doulaan 47	7,5	21,04	48,00	23,00	-25,00	nee
430624_A	Gerard Doulaan 48	1,5	22,30	48,00	24,29	-23,71	nee
430624_B	Gerard Doulaan 48	4,5	23,18	48,00	25,26	-22,74	nee
430624_C	Gerard Doulaan 48	7,5	24,03	48,00	26,31	-21,69	nee
430639_A	Gerard Doulaan 49	1,5	19,66	48,00	21,52	-26,48	nee
430639_B	Gerard Doulaan 49	4,5	20,02	48,00	21,94	-26,06	nee
430639_C	Gerard Doulaan 49	7,5	21,04	48,00	23,00	-25,00	nee
430603_A	Gerard Doulaan 5	1,5	24,67	48,00	26,54	-21,46	nee
430603_B	Gerard Doulaan 5	4,5	24,83	48,00	26,84	-21,16	nee
430603_C	Gerard Doulaan 5	7,5	25,27	48,00	27,68	-20,32	nee
430624_A	Gerard Doulaan 50	1,5	22,30	48,00	24,29	-23,71	nee
430624_B	Gerard Doulaan 50	4,5	23,18	48,00	25,26	-22,74	nee
430624_C	Gerard Doulaan 50	7,5	24,03	48,00	26,31	-21,69	nee
430639_A	Gerard Doulaan 51	1,5	19,66	48,00	21,52	-26,48	nee
430639_B	Gerard Doulaan 51	4,5	20,02	48,00	21,94	-26,06	nee
430639_C	Gerard Doulaan 51	7,5	21,04	48,00	23,00	-25,00	nee
430624_A	Gerard Doulaan 52	1,5	22,30	48,00	24,29	-23,71	nee
430624_B	Gerard Doulaan 52	4,5	23,18	48,00	25,26	-22,74	nee
430624_C	Gerard Doulaan 52	7,5	24,03	48,00	26,31	-21,69	nee
430639_A	Gerard Doulaan 53	1,5	19,66	48,00	21,52	-26,48	nee
430639_B	Gerard Doulaan 53	4,5	20,02	48,00	21,94	-26,06	nee
430639_C	Gerard Doulaan 53	7,5	21,04	48,00	23,00	-25,00	nee
430634_A	Gerard Doulaan 54	1,5	21,29	48,00	23,22	-24,78	nee
430634_B	Gerard Doulaan 54	4,5	22,08	48,00	24,16	-23,84	nee
430634_C	Gerard Doulaan 54	7,5	23,00	48,00	25,40	-22,60	nee
430639_A	Gerard Doulaan 55	1,5	19,66	48,00	21,52	-26,48	nee
430639_B	Gerard Doulaan 55	4,5	20,02	48,00	21,94	-26,06	nee
430639_C	Gerard Doulaan 55	7,5	21,04	48,00	23,00	-25,00	nee
430634_A	Gerard Doulaan 56	1,5	21,29	48,00	23,22	-24,78	nee
430634_B	Gerard Doulaan 56	4,5	22,08	48,00	24,16	-23,84	nee
430634_C	Gerard Doulaan 56	7,5	23,00	48,00	25,40	-22,60	nee
430639_A	Gerard Doulaan 57	1,5	19,66	48,00	21,52	-26,48	nee
430639_B	Gerard Doulaan 57	4,5	20,02	48,00	21,94	-26,06	nee
430639_C	Gerard Doulaan 57	7,5	21,04	48,00	23,00	-25,00	nee
430634_A	Gerard Doulaan 58	1,5	21,29	48,00	23,22	-24,78	nee
430634_B	Gerard Doulaan 58	4,5	22,08	48,00	24,16	-23,84	nee
430634_C	Gerard Doulaan 58	7,5	23,00	48,00	25,40	-22,60	nee
430639_A	Gerard Doulaan 59	1,5	19,66	48,00	21,52	-26,48	nee
430639_B	Gerard Doulaan 59	4,5	20,02	48,00	21,94	-26,06	nee
430639_C	Gerard Doulaan 59	7,5	21,04	48,00	23,00	-25,00	nee
430607_A	Gerard Doulaan 6	1,5	24,22	48,00	26,18	-21,82	nee
430607_B	Gerard Doulaan 6	4,5	24,85	48,00	26,93	-21,07	nee
430607_C	Gerard Doulaan 6	7,5	25,89	48,00	28,14	-19,86	nee
430634_A	Gerard Doulaan 60	1,5	21,29	48,00	23,22	-24,78	nee
430634_B	Gerard Doulaan 60	4,5	22,08	48,00	24,16	-23,84	nee
430634_C	Gerard Doulaan 60	7,5	23,00	48,00	25,40	-22,60	nee
430639_A	Gerard Doulaan 61	1,5	19,66	48,00	21,52	-26,48	nee
430639_B	Gerard Doulaan 61	4,5	20,02	48,00	21,94	-26,06	nee
430639_C	Gerard Doulaan 61	7,5	21,04	48,00	23,00	-25,00	nee
430634_A	Gerard Doulaan 62	1,5	21,29	48,00	23,22	-24,78	nee
430634_B	Gerard Doulaan 62	4,5	22,08	48,00	24,16	-23,84	nee

430634_C	Gerard Doulaan 62	7,5	23,00	48,00	25,40	-22,60	nee
430634_A	Gerard Doulaan 64	1,5	21,29	48,00	23,22	-24,78	nee
430634_B	Gerard Doulaan 64	4,5	22,08	48,00	24,16	-23,84	nee
430634_C	Gerard Doulaan 64	7,5	23,00	48,00	25,40	-22,60	nee
430603_A	Gerard Doulaan 7	1,5	24,67	48,00	26,54	-21,46	nee
430603_B	Gerard Doulaan 7	4,5	24,83	48,00	26,84	-21,16	nee
430603_C	Gerard Doulaan 7	7,5	25,27	48,00	27,68	-20,32	nee
430607_A	Gerard Doulaan 8	1,5	24,22	48,00	26,18	-21,82	nee
430607_B	Gerard Doulaan 8	4,5	24,85	48,00	26,93	-21,07	nee
430607_C	Gerard Doulaan 8	7,5	25,89	48,00	28,14	-19,86	nee
430603_A	Gerard Doulaan 9	1,5	24,67	48,00	26,54	-21,46	nee
430603_B	Gerard Doulaan 9	4,5	24,83	48,00	26,84	-21,16	nee
430603_C	Gerard Doulaan 9	7,5	25,27	48,00	27,68	-20,32	nee
430625_A	Govert Flincklaan 1	1,5	22,97	48,00	24,84	-23,16	nee
430625_B	Govert Flincklaan 1	4,5	23,55	48,00	25,63	-22,37	nee
430625_C	Govert Flincklaan 1	7,5	23,78	48,00	26,16	-21,84	nee
430630_A	Govert Flincklaan 10	1,5	20,77	48,00	22,89	-25,11	nee
430630_B	Govert Flincklaan 10	4,5	21,20	48,00	23,46	-24,54	nee
430630_C	Govert Flincklaan 10	7,5	21,26	48,00	23,59	-24,41	nee
430625_A	Govert Flincklaan 11	1,5	22,97	48,00	24,84	-23,16	nee
430625_B	Govert Flincklaan 11	4,5	23,55	48,00	25,63	-22,37	nee
430625_C	Govert Flincklaan 11	7,5	23,78	48,00	26,16	-21,84	nee
430630_A	Govert Flincklaan 12	1,5	20,77	48,00	22,89	-25,11	nee
430630_B	Govert Flincklaan 12	4,5	21,20	48,00	23,46	-24,54	nee
430630_C	Govert Flincklaan 12	7,5	21,26	48,00	23,59	-24,41	nee
430625_A	Govert Flincklaan 13	1,5	22,97	48,00	24,84	-23,16	nee
430625_B	Govert Flincklaan 13	4,5	23,55	48,00	25,63	-22,37	nee
430625_C	Govert Flincklaan 13	7,5	23,78	48,00	26,16	-21,84	nee
430630_A	Govert Flincklaan 14	1,5	20,77	48,00	22,89	-25,11	nee
430630_B	Govert Flincklaan 14	4,5	21,20	48,00	23,46	-24,54	nee
430630_C	Govert Flincklaan 14	7,5	21,26	48,00	23,59	-24,41	nee
430627_A	Govert Flincklaan 15	1,5	23,33	48,00	25,09	-22,91	nee
430627_B	Govert Flincklaan 15	4,5	23,79	48,00	25,75	-22,25	nee
430627_C	Govert Flincklaan 15	7,5	24,24	48,00	26,49	-21,51	nee
430630_A	Govert Flincklaan 16	1,5	20,77	48,00	22,89	-25,11	nee
430630_B	Govert Flincklaan 16	4,5	21,20	48,00	23,46	-24,54	nee
430630_C	Govert Flincklaan 16	7,5	21,26	48,00	23,59	-24,41	nee
430627_A	Govert Flincklaan 17	1,5	23,33	48,00	25,09	-22,91	nee
430627_B	Govert Flincklaan 17	4,5	23,79	48,00	25,75	-22,25	nee
430627_C	Govert Flincklaan 17	7,5	24,24	48,00	26,49	-21,51	nee
430644_A	Govert Flincklaan 18	1,5	20,61	48,00	21,96	-26,04	nee
430644_B	Govert Flincklaan 18	4,5	20,95	48,00	22,31	-25,69	nee
430644_C	Govert Flincklaan 18	7,5	21,32	48,00	22,71	-25,29	nee
430627_A	Govert Flincklaan 19	1,5	23,33	48,00	25,09	-22,91	nee
430627_B	Govert Flincklaan 19	4,5	23,79	48,00	25,75	-22,25	nee
430627_C	Govert Flincklaan 19	7,5	24,24	48,00	26,49	-21,51	nee
430644_A	Govert Flincklaan 20	1,5	20,61	48,00	21,96	-26,04	nee
430644_B	Govert Flincklaan 20	4,5	20,95	48,00	22,31	-25,69	nee
430644_C	Govert Flincklaan 20	7,5	21,32	48,00	22,71	-25,29	nee
430627_A	Govert Flincklaan 21	1,5	23,33	48,00	25,09	-22,91	nee
430627_B	Govert Flincklaan 21	4,5	23,79	48,00	25,75	-22,25	nee
430627_C	Govert Flincklaan 21	7,5	24,24	48,00	26,49	-21,51	nee
430644_A	Govert Flincklaan 22	1,5	20,61	48,00	21,96	-26,04	nee
430644_B	Govert Flincklaan 22	4,5	20,95	48,00	22,31	-25,69	nee
430644_C	Govert Flincklaan 22	7,5	21,32	48,00	22,71	-25,29	nee
430632_A	Govert Flincklaan 23	1,5	20,95	48,00	22,68	-25,32	nee
430632_B	Govert Flincklaan 23	4,5	21,59	48,00	23,60	-24,40	nee
430632_C	Govert Flincklaan 23	7,5	21,84	48,00	24,02	-23,98	nee
430644_A	Govert Flincklaan 24	1,5	20,61	48,00	21,96	-26,04	nee

430644_B	Govert Flincklaan 24	4,5	20,95	48,00	22,31	-25,69	nee
430644_C	Govert Flincklaan 24	7,5	21,32	48,00	22,71	-25,29	nee
430632_A	Govert Flincklaan 25	1,5	20,95	48,00	22,68	-25,32	nee
430632_B	Govert Flincklaan 25	4,5	21,59	48,00	23,60	-24,40	nee
430632_C	Govert Flincklaan 25	7,5	21,84	48,00	24,02	-23,98	nee
430644_A	Govert Flincklaan 26	1,5	20,61	48,00	21,96	-26,04	nee
430644_B	Govert Flincklaan 26	4,5	20,95	48,00	22,31	-25,69	nee
430644_C	Govert Flincklaan 26	7,5	21,32	48,00	22,71	-25,29	nee
430632_A	Govert Flincklaan 27	1,5	20,95	48,00	22,68	-25,32	nee
430632_B	Govert Flincklaan 27	4,5	21,59	48,00	23,60	-24,40	nee
430632_C	Govert Flincklaan 27	7,5	21,84	48,00	24,02	-23,98	nee
430644_A	Govert Flincklaan 28	1,5	20,61	48,00	21,96	-26,04	nee
430644_B	Govert Flincklaan 28	4,5	20,95	48,00	22,31	-25,69	nee
430644_C	Govert Flincklaan 28	7,5	21,32	48,00	22,71	-25,29	nee
430632_A	Govert Flincklaan 29	1,5	20,95	48,00	22,68	-25,32	nee
430632_B	Govert Flincklaan 29	4,5	21,59	48,00	23,60	-24,40	nee
430632_C	Govert Flincklaan 29	7,5	21,84	48,00	24,02	-23,98	nee
430625_A	Govert Flincklaan 3	1,5	22,97	48,00	24,84	-23,16	nee
430625_B	Govert Flincklaan 3	4,5	23,55	48,00	25,63	-22,37	nee
430625_C	Govert Flincklaan 3	7,5	23,78	48,00	26,16	-21,84	nee
430644_A	Govert Flincklaan 30	1,5	20,61	48,00	21,96	-26,04	nee
430644_B	Govert Flincklaan 30	4,5	20,95	48,00	22,31	-25,69	nee
430644_C	Govert Flincklaan 30	7,5	21,32	48,00	22,71	-25,29	nee
430632_A	Govert Flincklaan 31	1,5	20,95	48,00	22,68	-25,32	nee
430632_B	Govert Flincklaan 31	4,5	21,59	48,00	23,60	-24,40	nee
430632_C	Govert Flincklaan 31	7,5	21,84	48,00	24,02	-23,98	nee
430644_A	Govert Flincklaan 32	1,5	20,61	48,00	21,96	-26,04	nee
430644_B	Govert Flincklaan 32	4,5	20,95	48,00	22,31	-25,69	nee
430644_C	Govert Flincklaan 32	7,5	21,32	48,00	22,71	-25,29	nee
430646_A	Govert Flincklaan 33	1,5	20,36	48,00	21,93	-26,07	nee
430646_B	Govert Flincklaan 33	4,5	20,75	48,00	22,37	-25,63	nee
430646_C	Govert Flincklaan 33	7,5	20,77	48,00	22,49	-25,51	nee
430644_A	Govert Flincklaan 34	1,5	20,61	48,00	21,96	-26,04	nee
430644_B	Govert Flincklaan 34	4,5	20,95	48,00	22,31	-25,69	nee
430644_C	Govert Flincklaan 34	7,5	21,32	48,00	22,71	-25,29	nee
430646_A	Govert Flincklaan 35	1,5	20,36	48,00	21,93	-26,07	nee
430646_B	Govert Flincklaan 35	4,5	20,75	48,00	22,37	-25,63	nee
430646_C	Govert Flincklaan 35	7,5	20,77	48,00	22,49	-25,51	nee
430644_A	Govert Flincklaan 36	1,5	20,61	48,00	21,96	-26,04	nee
430644_B	Govert Flincklaan 36	4,5	20,95	48,00	22,31	-25,69	nee
430644_C	Govert Flincklaan 36	7,5	21,32	48,00	22,71	-25,29	nee
430646_A	Govert Flincklaan 37	1,5	20,36	48,00	21,93	-26,07	nee
430646_B	Govert Flincklaan 37	4,5	20,75	48,00	22,37	-25,63	nee
430646_C	Govert Flincklaan 37	7,5	20,77	48,00	22,49	-25,51	nee
430646_A	Govert Flincklaan 39	1,5	20,36	48,00	21,93	-26,07	nee
430646_B	Govert Flincklaan 39	4,5	20,75	48,00	22,37	-25,63	nee
430646_C	Govert Flincklaan 39	7,5	20,77	48,00	22,49	-25,51	nee
430625_A	Govert Flincklaan 4	1,5	22,97	48,00	24,84	-23,16	nee
430625_B	Govert Flincklaan 4	4,5	23,55	48,00	25,63	-22,37	nee
430625_C	Govert Flincklaan 4	7,5	23,78	48,00	26,16	-21,84	nee
430646_A	Govert Flincklaan 41	1,5	20,36	48,00	21,93	-26,07	nee
430646_B	Govert Flincklaan 41	4,5	20,75	48,00	22,37	-25,63	nee
430646_C	Govert Flincklaan 41	7,5	20,77	48,00	22,49	-25,51	nee
430646_A	Govert Flincklaan 43	1,5	20,36	48,00	21,93	-26,07	nee
430646_B	Govert Flincklaan 43	4,5	20,75	48,00	22,37	-25,63	nee
430646_C	Govert Flincklaan 43	7,5	20,77	48,00	22,49	-25,51	nee
430646_A	Govert Flincklaan 45	1,5	20,36	48,00	21,93	-26,07	nee
430646_B	Govert Flincklaan 45	4,5	20,75	48,00	22,37	-25,63	nee
430646_C	Govert Flincklaan 45	7,5	20,77	48,00	22,49	-25,51	nee

430646_A	Govert Flincklaan 47	1,5	20,36	48,00	21,93	-26,07	nee
430646_B	Govert Flincklaan 47	4,5	20,75	48,00	22,37	-25,63	nee
430646_C	Govert Flincklaan 47	7,5	20,77	48,00	22,49	-25,51	nee
430646_A	Govert Flincklaan 49	1,5	20,36	48,00	21,93	-26,07	nee
430646_B	Govert Flincklaan 49	4,5	20,75	48,00	22,37	-25,63	nee
430646_C	Govert Flincklaan 49	7,5	20,77	48,00	22,49	-25,51	nee
430625_A	Govert Flincklaan 5	1,5	22,97	48,00	24,84	-23,16	nee
430625_B	Govert Flincklaan 5	4,5	23,55	48,00	25,63	-22,37	nee
430625_C	Govert Flincklaan 5	7,5	23,78	48,00	26,16	-21,84	nee
430646_A	Govert Flincklaan 51	1,5	20,36	48,00	21,93	-26,07	nee
430646_B	Govert Flincklaan 51	4,5	20,75	48,00	22,37	-25,63	nee
430646_C	Govert Flincklaan 51	7,5	20,77	48,00	22,49	-25,51	nee
430625_A	Govert Flincklaan 6	1,5	22,97	48,00	24,84	-23,16	nee
430625_B	Govert Flincklaan 6	4,5	23,55	48,00	25,63	-22,37	nee
430625_C	Govert Flincklaan 6	7,5	23,78	48,00	26,16	-21,84	nee
430625_A	Govert Flincklaan 7	1,5	22,97	48,00	24,84	-23,16	nee
430625_B	Govert Flincklaan 7	4,5	23,55	48,00	25,63	-22,37	nee
430625_C	Govert Flincklaan 7	7,5	23,78	48,00	26,16	-21,84	nee
430625_A	Govert Flincklaan 8	1,5	22,97	48,00	24,84	-23,16	nee
430625_B	Govert Flincklaan 8	4,5	23,55	48,00	25,63	-22,37	nee
430625_C	Govert Flincklaan 8	7,5	23,78	48,00	26,16	-21,84	nee
430625_A	Govert Flincklaan 9	1,5	22,97	48,00	24,84	-23,16	nee
430625_B	Govert Flincklaan 9	4,5	23,55	48,00	25,63	-22,37	nee
430625_C	Govert Flincklaan 9	7,5	23,78	48,00	26,16	-21,84	nee
432878_A	Haagkerslaan 1	1,5	16,59	48,00	20,80	-27,20	nee
432878_B	Haagkerslaan 1	4,5	19,19	48,00	23,66	-24,34	nee
432876_A	Haagkerslaan 10	1,5	16,02	48,00	20,97	-27,03	nee
432876_B	Haagkerslaan 10	4,5	19,08	48,00	24,27	-23,73	nee
432876_C	Haagkerslaan 10	7,5	20,33	48,00	26,96	-21,04	nee
432876_A	Haagkerslaan 12	1,5	16,02	48,00	20,97	-27,03	nee
432876_B	Haagkerslaan 12	4,5	19,08	48,00	24,27	-23,73	nee
432876_C	Haagkerslaan 12	7,5	20,33	48,00	26,96	-21,04	nee
432874_A	Haagkerslaan 14	1,5	15,96	48,00	20,92	-27,08	nee
432874_B	Haagkerslaan 14	4,5	18,15	48,00	23,52	-24,48	nee
432874_C	Haagkerslaan 14	7,5	19,47	48,00	26,19	-21,81	nee
432874_A	Haagkerslaan 16	1,5	15,96	48,00	20,92	-27,08	nee
432874_B	Haagkerslaan 16	4,5	18,15	48,00	23,52	-24,48	nee
432874_C	Haagkerslaan 16	7,5	19,47	48,00	26,19	-21,81	nee
432874_A	Haagkerslaan 18	1,5	15,96	48,00	20,92	-27,08	nee
432874_B	Haagkerslaan 18	4,5	18,15	48,00	23,52	-24,48	nee
432874_C	Haagkerslaan 18	7,5	19,47	48,00	26,19	-21,81	nee
432874_A	Haagkerslaan 20	1,5	15,96	48,00	20,92	-27,08	nee
432874_B	Haagkerslaan 20	4,5	18,15	48,00	23,52	-24,48	nee
432874_C	Haagkerslaan 20	7,5	19,47	48,00	26,19	-21,81	nee
432874_A	Haagkerslaan 22	1,5	15,96	48,00	20,92	-27,08	nee
432874_B	Haagkerslaan 22	4,5	18,15	48,00	23,52	-24,48	nee
432874_C	Haagkerslaan 22	7,5	19,47	48,00	26,19	-21,81	nee
432878_A	Haagkerslaan 3	1,5	16,59	48,00	20,80	-27,20	nee
432878_B	Haagkerslaan 3	4,5	19,19	48,00	23,66	-24,34	nee
432876_A	Haagkerslaan 4	1,5	16,02	48,00	20,97	-27,03	nee
432876_B	Haagkerslaan 4	4,5	19,08	48,00	24,27	-23,73	nee
432876_C	Haagkerslaan 4	7,5	20,33	48,00	26,96	-21,04	nee
432872_A	Haagkerslaan 5	1,5	17,51	48,00	22,20	-25,80	nee
432872_B	Haagkerslaan 5	4,5	18,86	48,00	24,42	-23,58	nee
432876_A	Haagkerslaan 6	1,5	16,02	48,00	20,97	-27,03	nee
432876_B	Haagkerslaan 6	4,5	19,08	48,00	24,27	-23,73	nee
432876_C	Haagkerslaan 6	7,5	20,33	48,00	26,96	-21,04	nee
432872_A	Haagkerslaan 7	1,5	17,51	48,00	22,20	-25,80	nee
432872_B	Haagkerslaan 7	4,5	18,86	48,00	24,42	-23,58	nee

432876_A	Haagkerslaan 8	1,5	16,02	48,00	20,97	-27,03	nee
432876_B	Haagkerslaan 8	4,5	19,08	48,00	24,27	-23,73	nee
432876_C	Haagkerslaan 8	7,5	20,33	48,00	26,96	-21,04	nee
432677_A	Ingenieur Romplaan 1	1,5	17,67	48,00	21,82	-26,18	nee
432677_B	Ingenieur Romplaan 1	4,5	18,91	48,00	23,28	-24,72	nee
432677_C	Ingenieur Romplaan 1	7,5	19,24	48,00	24,50	-23,50	nee
432669_A	Ingenieur Romplaan 11	1,5	18,01	48,00	21,98	-26,02	nee
432669_B	Ingenieur Romplaan 11	4,5	19,03	48,00	23,63	-24,37	nee
432669_C	Ingenieur Romplaan 11	7,5	19,27	48,00	25,45	-22,55	nee
432669_A	Ingenieur Romplaan 13	1,5	18,01	48,00	21,98	-26,02	nee
432669_B	Ingenieur Romplaan 13	4,5	19,03	48,00	23,63	-24,37	nee
432669_C	Ingenieur Romplaan 13	7,5	19,27	48,00	25,45	-22,55	nee
432669_A	Ingenieur Romplaan 15	1,5	18,01	48,00	21,98	-26,02	nee
432669_B	Ingenieur Romplaan 15	4,5	19,03	48,00	23,63	-24,37	nee
432669_C	Ingenieur Romplaan 15	7,5	19,27	48,00	25,45	-22,55	nee
432669_A	Ingenieur Romplaan 17	1,5	18,01	48,00	21,98	-26,02	nee
432669_B	Ingenieur Romplaan 17	4,5	19,03	48,00	23,63	-24,37	nee
432669_C	Ingenieur Romplaan 17	7,5	19,27	48,00	25,45	-22,55	nee
432669_A	Ingenieur Romplaan 19	1,5	18,01	48,00	21,98	-26,02	nee
432669_B	Ingenieur Romplaan 19	4,5	19,03	48,00	23,63	-24,37	nee
432669_C	Ingenieur Romplaan 19	7,5	19,27	48,00	25,45	-22,55	nee
432691_A	Ingenieur Romplaan 1A	1,5	15,70	48,00	18,84	-29,16	nee
432691_B	Ingenieur Romplaan 1A	4,5	18,87	48,00	23,23	-24,77	nee
432688_A	Ingenieur Romplaan 1B	1,5	16,27	48,00	22,20	-25,80	nee
432688_B	Ingenieur Romplaan 1B	4,5	17,52	48,00	25,67	-22,33	nee
432688_A	Ingenieur Romplaan 1C	1,5	16,27	48,00	22,20	-25,80	nee
432688_B	Ingenieur Romplaan 1C	4,5	17,52	48,00	25,67	-22,33	nee
432677_A	Ingenieur Romplaan 3	1,5	17,67	48,00	21,82	-26,18	nee
432677_B	Ingenieur Romplaan 3	4,5	18,91	48,00	23,28	-24,72	nee
432677_C	Ingenieur Romplaan 3	7,5	19,24	48,00	24,50	-23,50	nee
432677_A	Ingenieur Romplaan 5	1,5	17,67	48,00	21,82	-26,18	nee
432677_B	Ingenieur Romplaan 5	4,5	18,91	48,00	23,28	-24,72	nee
432677_C	Ingenieur Romplaan 5	7,5	19,24	48,00	24,50	-23,50	nee
432677_A	Ingenieur Romplaan 7	1,5	17,67	48,00	21,82	-26,18	nee
432677_B	Ingenieur Romplaan 7	4,5	18,91	48,00	23,28	-24,72	nee
432677_C	Ingenieur Romplaan 7	7,5	19,24	48,00	24,50	-23,50	nee
432669_A	Ingenieur Romplaan 9	1,5	18,01	48,00	21,98	-26,02	nee
432669_B	Ingenieur Romplaan 9	4,5	19,03	48,00	23,63	-24,37	nee
432669_C	Ingenieur Romplaan 9	7,5	19,27	48,00	25,45	-22,55	nee
430648_A	Jhr H A van KarnebeekIn 10	1,5	20,07	48,00	21,98	-26,02	nee
430648_B	Jhr H A van KarnebeekIn 10	4,5	20,26	48,00	22,26	-25,74	nee
430648_C	Jhr H A van KarnebeekIn 10	7,5	20,51	48,00	22,68	-25,32	nee
430648_A	Jhr H A van KarnebeekIn 12	1,5	20,07	48,00	21,98	-26,02	nee
430648_B	Jhr H A van KarnebeekIn 12	4,5	20,26	48,00	22,26	-25,74	nee
430648_C	Jhr H A van KarnebeekIn 12	7,5	20,51	48,00	22,68	-25,32	nee
430648_A	Jhr H A van KarnebeekIn 14	1,5	20,07	48,00	21,98	-26,02	nee
430648_B	Jhr H A van KarnebeekIn 14	4,5	20,26	48,00	22,26	-25,74	nee
430648_C	Jhr H A van KarnebeekIn 14	7,5	20,51	48,00	22,68	-25,32	nee
430648_A	Jhr H A van KarnebeekIn 16	1,5	20,07	48,00	21,98	-26,02	nee
430648_B	Jhr H A van KarnebeekIn 16	4,5	20,26	48,00	22,26	-25,74	nee
430648_C	Jhr H A van KarnebeekIn 16	7,5	20,51	48,00	22,68	-25,32	nee
430648_A	Jhr H A van KarnebeekIn 18	1,5	20,07	48,00	21,98	-26,02	nee
430648_B	Jhr H A van KarnebeekIn 18	4,5	20,26	48,00	22,26	-25,74	nee
430648_C	Jhr H A van KarnebeekIn 18	7,5	20,51	48,00	22,68	-25,32	nee
430648_A	Jhr H A van KarnebeekIn 20	1,5	20,07	48,00	21,98	-26,02	nee
430648_B	Jhr H A van KarnebeekIn 20	4,5	20,26	48,00	22,26	-25,74	nee
430648_C	Jhr H A van KarnebeekIn 20	7,5	20,51	48,00	22,68	-25,32	nee
430660_A	Jhr H A van KarnebeekIn 22	1,5	14,72	48,00	17,32	-30,68	nee
430660_B	Jhr H A van KarnebeekIn 22	4,5	14,83	48,00	20,81	-27,19	nee

430660_C	Jhr H A van KarnebeekIn 22	7,5	14,81	48,00	21,21	-26,79	nee
430660_A	Jhr H A van KarnebeekIn 24	1,5	14,72	48,00	17,32	-30,68	nee
430660_B	Jhr H A van KarnebeekIn 24	4,5	14,83	48,00	20,81	-27,19	nee
430660_C	Jhr H A van KarnebeekIn 24	7,5	14,81	48,00	21,21	-26,79	nee
430660_A	Jhr H A van KarnebeekIn 26	1,5	14,72	48,00	17,32	-30,68	nee
430660_B	Jhr H A van KarnebeekIn 26	4,5	14,83	48,00	20,81	-27,19	nee
430660_C	Jhr H A van KarnebeekIn 26	7,5	14,81	48,00	21,21	-26,79	nee
430660_A	Jhr H A van KarnebeekIn 28	1,5	14,72	48,00	17,32	-30,68	nee
430660_B	Jhr H A van KarnebeekIn 28	4,5	14,83	48,00	20,81	-27,19	nee
430660_C	Jhr H A van KarnebeekIn 28	7,5	14,81	48,00	21,21	-26,79	nee
430660_A	Jhr H A van KarnebeekIn 30	1,5	14,72	48,00	17,32	-30,68	nee
430660_B	Jhr H A van KarnebeekIn 30	4,5	14,83	48,00	20,81	-27,19	nee
430660_C	Jhr H A van KarnebeekIn 30	7,5	14,81	48,00	21,21	-26,79	nee
430665_A	Jhr H A van KarnebeekIn 32	1,5	20,26	48,00	22,18	-25,82	nee
430665_B	Jhr H A van KarnebeekIn 32	4,5	20,60	48,00	23,34	-24,66	nee
430665_C	Jhr H A van KarnebeekIn 32	7,5	20,59	48,00	24,40	-23,60	nee
430665_A	Jhr H A van KarnebeekIn 34	1,5	20,26	48,00	22,18	-25,82	nee
430665_B	Jhr H A van KarnebeekIn 34	4,5	20,60	48,00	23,34	-24,66	nee
430665_C	Jhr H A van KarnebeekIn 34	7,5	20,59	48,00	24,40	-23,60	nee
430665_A	Jhr H A van KarnebeekIn 36	1,5	20,26	48,00	22,18	-25,82	nee
430665_B	Jhr H A van KarnebeekIn 36	4,5	20,60	48,00	23,34	-24,66	nee
430665_C	Jhr H A van KarnebeekIn 36	7,5	20,59	48,00	24,40	-23,60	nee
430658_A	Jhr H A van KarnebeekIn 37	1,5	20,76	48,00	22,61	-25,39	nee
430658_B	Jhr H A van KarnebeekIn 37	4,5	20,94	48,00	23,18	-24,82	nee
430658_C	Jhr H A van KarnebeekIn 37	7,5	21,08	48,00	24,37	-23,63	nee
430665_A	Jhr H A van KarnebeekIn 38	1,5	20,26	48,00	22,18	-25,82	nee
430665_B	Jhr H A van KarnebeekIn 38	4,5	20,60	48,00	23,34	-24,66	nee
430665_C	Jhr H A van KarnebeekIn 38	7,5	20,59	48,00	24,40	-23,60	nee
430658_A	Jhr H A van KarnebeekIn 39	1,5	20,76	48,00	22,61	-25,39	nee
430658_B	Jhr H A van KarnebeekIn 39	4,5	20,94	48,00	23,18	-24,82	nee
430658_C	Jhr H A van KarnebeekIn 39	7,5	21,08	48,00	24,37	-23,63	nee
430665_A	Jhr H A van KarnebeekIn 40	1,5	20,26	48,00	22,18	-25,82	nee
430665_B	Jhr H A van KarnebeekIn 40	4,5	20,60	48,00	23,34	-24,66	nee
430665_C	Jhr H A van KarnebeekIn 40	7,5	20,59	48,00	24,40	-23,60	nee
430658_A	Jhr H A van KarnebeekIn 41	1,5	20,76	48,00	22,61	-25,39	nee
430658_B	Jhr H A van KarnebeekIn 41	4,5	20,94	48,00	23,18	-24,82	nee
430658_C	Jhr H A van KarnebeekIn 41	7,5	21,08	48,00	24,37	-23,63	nee
430673_A	Jhr H A van KarnebeekIn 42	1,5	13,09	48,00	15,82	-32,18	nee
430673_B	Jhr H A van KarnebeekIn 42	4,5	13,40	48,00	16,69	-31,31	nee
430673_C	Jhr H A van KarnebeekIn 42	7,5	13,16	48,00	19,33	-28,67	nee
430657_A	Jhr H A van KarnebeekIn 43	1,5	19,67	48,00	21,90	-26,10	nee
430657_B	Jhr H A van KarnebeekIn 43	4,5	20,19	48,00	22,55	-25,45	nee
430657_C	Jhr H A van KarnebeekIn 43	7,5	20,44	48,00	23,31	-24,69	nee
430673_A	Jhr H A van KarnebeekIn 44	1,5	13,09	48,00	15,82	-32,18	nee
430673_B	Jhr H A van KarnebeekIn 44	4,5	13,40	48,00	16,69	-31,31	nee
430673_C	Jhr H A van KarnebeekIn 44	7,5	13,16	48,00	19,33	-28,67	nee
430657_A	Jhr H A van KarnebeekIn 45	1,5	19,67	48,00	21,90	-26,10	nee
430657_B	Jhr H A van KarnebeekIn 45	4,5	20,19	48,00	22,55	-25,45	nee
430657_C	Jhr H A van KarnebeekIn 45	7,5	20,44	48,00	23,31	-24,69	nee
430673_A	Jhr H A van KarnebeekIn 46	1,5	13,09	48,00	15,82	-32,18	nee
430673_B	Jhr H A van KarnebeekIn 46	4,5	13,40	48,00	16,69	-31,31	nee
430673_C	Jhr H A van KarnebeekIn 46	7,5	13,16	48,00	19,33	-28,67	nee
430673_A	Jhr H A van KarnebeekIn 48	1,5	13,09	48,00	15,82	-32,18	nee
430673_B	Jhr H A van KarnebeekIn 48	4,5	13,40	48,00	16,69	-31,31	nee
430673_C	Jhr H A van KarnebeekIn 48	7,5	13,16	48,00	19,33	-28,67	nee
430673_A	Jhr H A van KarnebeekIn 50	1,5	13,09	48,00	15,82	-32,18	nee
430673_B	Jhr H A van KarnebeekIn 50	4,5	13,40	48,00	16,69	-31,31	nee
430673_C	Jhr H A van KarnebeekIn 50	7,5	13,16	48,00	19,33	-28,67	nee
430673_A	Jhr H A van KarnebeekIn 52	1,5	13,09	48,00	15,82	-32,18	nee

430673_B	Jhr H A van KarnebeekIn 52	4,5	13,40	48,00	16,69	-31,31	nee
430673_C	Jhr H A van KarnebeekIn 52	7,5	13,16	48,00	19,33	-28,67	nee
430648_A	Jhr H A van KarnebeekIn 8	1,5	20,07	48,00	21,98	-26,02	nee
430648_B	Jhr H A van KarnebeekIn 8	4,5	20,26	48,00	22,26	-25,74	nee
430648_C	Jhr H A van KarnebeekIn 8	7,5	20,51	48,00	22,68	-25,32	nee
432694_A	Keizer Karelplein 10	1,5	18,27	48,00	28,85	-19,15	nee
432694_B	Keizer Karelplein 10	4,5	19,85	48,00	29,31	-18,69	nee
432694_C	Keizer Karelplein 10	7,5	20,55	48,00	29,98	-18,02	nee
432694_A	Keizer Karelplein 11	1,5	18,27	48,00	28,85	-19,15	nee
432694_B	Keizer Karelplein 11	4,5	19,85	48,00	29,31	-18,69	nee
432694_C	Keizer Karelplein 11	7,5	20,55	48,00	29,98	-18,02	nee
432701_A	Keizer Karelplein 12	1,5	17,34	48,00	20,30	-27,70	nee
432701_B	Keizer Karelplein 12	4,5	19,83	48,00	23,70	-24,30	nee
432701_C	Keizer Karelplein 12	7,5	21,57	48,00	27,60	-20,40	nee
432701_A	Keizer Karelplein 13	1,5	17,34	48,00	20,30	-27,70	nee
432701_B	Keizer Karelplein 13	4,5	19,83	48,00	23,70	-24,30	nee
432701_C	Keizer Karelplein 13	7,5	21,57	48,00	27,60	-20,40	nee
432703_A	Keizer Karelplein 14	1,5	14,10	48,00	18,97	-29,03	nee
432703_B	Keizer Karelplein 14	4,5	16,31	48,00	30,75	-17,25	nee
432703_C	Keizer Karelplein 14	7,5	16,96	48,00	31,86	-16,14	nee
432703_A	Keizer Karelplein 14A	1,5	14,10	48,00	18,97	-29,03	nee
432703_B	Keizer Karelplein 14A	4,5	16,31	48,00	30,75	-17,25	nee
432703_C	Keizer Karelplein 14A	7,5	16,96	48,00	31,86	-16,14	nee
432705_A	Keizer Karelplein 15	1,5	18,30	48,00	34,27	-13,73	nee
432705_B	Keizer Karelplein 15	4,5	20,61	48,00	35,06	-12,94	nee
432705_C	Keizer Karelplein 15	7,5	21,56	48,00	35,53	-12,47	nee
432705_A	Keizer Karelplein 16	1,5	18,30	48,00	34,27	-13,73	nee
432705_B	Keizer Karelplein 16	4,5	20,61	48,00	35,06	-12,94	nee
432705_C	Keizer Karelplein 16	7,5	21,56	48,00	35,53	-12,47	nee
432315_A	Keizer Karelplein 6	1,5	17,84	48,00	20,15	-27,85	nee
432315_B	Keizer Karelplein 6	4,5	19,74	48,00	22,14	-25,86	nee
432315_C	Keizer Karelplein 6	7,5	20,92	48,00	24,88	-23,12	nee
432315_A	Keizer Karelplein 7	1,5	17,84	48,00	20,15	-27,85	nee
432315_B	Keizer Karelplein 7	4,5	19,74	48,00	22,14	-25,86	nee
432315_C	Keizer Karelplein 7	7,5	20,92	48,00	24,88	-23,12	nee
432694_A	Keizer Karelplein 8	1,5	18,27	48,00	28,85	-19,15	nee
432694_B	Keizer Karelplein 8	4,5	19,85	48,00	29,31	-18,69	nee
432694_C	Keizer Karelplein 8	7,5	20,55	48,00	29,98	-18,02	nee
432694_A	Keizer Karelplein 9	1,5	18,27	48,00	28,85	-19,15	nee
432694_B	Keizer Karelplein 9	4,5	19,85	48,00	29,31	-18,69	nee
432694_C	Keizer Karelplein 9	7,5	20,55	48,00	29,98	-18,02	nee
432693_A	Keizer Karelweg 120A	1,5	18,86	48,00	33,23	-14,77	nee
432693_B	Keizer Karelweg 120A	4,5	19,56	48,00	33,44	-14,56	nee
432693_C	Keizer Karelweg 120A	7,5	19,90	48,00	33,80	-14,20	nee
432693_A	Keizer Karelweg 122	1,5	18,86	48,00	33,23	-14,77	nee
432693_B	Keizer Karelweg 122	4,5	19,56	48,00	33,44	-14,56	nee
432693_C	Keizer Karelweg 122	7,5	19,90	48,00	33,80	-14,20	nee
432693_A	Keizer Karelweg 124	1,5	18,86	48,00	33,23	-14,77	nee
432693_B	Keizer Karelweg 124	4,5	19,56	48,00	33,44	-14,56	nee
432693_C	Keizer Karelweg 124	7,5	19,90	48,00	33,80	-14,20	nee
432693_A	Keizer Karelweg 126	1,5	18,86	48,00	33,23	-14,77	nee
432693_B	Keizer Karelweg 126	4,5	19,56	48,00	33,44	-14,56	nee
432693_C	Keizer Karelweg 126	7,5	19,90	48,00	33,80	-14,20	nee
432693_A	Keizer Karelweg 128	1,5	18,86	48,00	33,23	-14,77	nee
432693_B	Keizer Karelweg 128	4,5	19,56	48,00	33,44	-14,56	nee
432693_C	Keizer Karelweg 128	7,5	19,90	48,00	33,80	-14,20	nee
432693_A	Keizer Karelweg 130	1,5	18,86	48,00	33,23	-14,77	nee
432693_B	Keizer Karelweg 130	4,5	19,56	48,00	33,44	-14,56	nee
432693_C	Keizer Karelweg 130	7,5	19,90	48,00	33,80	-14,20	nee

432693_A	Keizer Karelweg 132	1,5	18,86	48,00	33,23	-14,77	nee
432693_B	Keizer Karelweg 132	4,5	19,56	48,00	33,44	-14,56	nee
432693_C	Keizer Karelweg 132	7,5	19,90	48,00	33,80	-14,20	nee
432694_A	Keizer Karelweg 134	1,5	18,27	48,00	28,85	-19,15	nee
432694_B	Keizer Karelweg 134	4,5	19,85	48,00	29,31	-18,69	nee
432694_C	Keizer Karelweg 134	7,5	20,55	48,00	29,98	-18,02	nee
432315_A	Keizer Karelweg 137	1,5	17,84	48,00	20,15	-27,85	nee
432315_B	Keizer Karelweg 137	4,5	19,74	48,00	22,14	-25,86	nee
432315_C	Keizer Karelweg 137	7,5	20,92	48,00	24,88	-23,12	nee
433345_A	Keizer Karelweg 223	1,5	20,11	48,00	24,12	-23,88	nee
433345_B	Keizer Karelweg 223	4,5	21,99	48,00	26,18	-21,82	nee
433345_C	Keizer Karelweg 223	7,5	24,25	48,00	31,15	-16,85	nee
9433345_A	Keizer Karelweg 223	1,5	34,25	48,00	24,95	-23,05	nee
9433345_B	Keizer Karelweg 223	4,5	35,40	48,00	26,22	-21,78	nee
9433345_C	Keizer Karelweg 223	7,5	36,53	48,00	27,71	-20,29	nee
430434_A	Keizer Karelweg 225	1,5	22,16	48,00	23,04	-24,96	nee
430434_B	Keizer Karelweg 225	4,5	22,91	48,00	24,23	-23,77	nee
430434_C	Keizer Karelweg 225	7,5	23,54	48,00	25,78	-22,22	nee
430442_A	Keizer Karelweg 227	1,5	21,61	48,00	23,46	-24,54	nee
430442_B	Keizer Karelweg 227	4,5	22,93	48,00	24,73	-23,27	nee
430442_C	Keizer Karelweg 227	7,5	24,18	48,00	26,56	-21,44	nee
430442_A	Keizer Karelweg 229	1,5	21,61	48,00	23,46	-24,54	nee
430442_B	Keizer Karelweg 229	4,5	22,93	48,00	24,73	-23,27	nee
430442_C	Keizer Karelweg 229	7,5	24,18	48,00	26,56	-21,44	nee
430450_A	Keizer Karelweg 231	1,5	18,02	48,00	21,54	-26,46	nee
430450_B	Keizer Karelweg 231	4,5	18,10	48,00	21,93	-26,07	nee
430450_C	Keizer Karelweg 231	7,5	18,47	48,00	22,48	-25,52	nee
430450_A	Keizer Karelweg 233	1,5	18,02	48,00	21,54	-26,46	nee
430450_B	Keizer Karelweg 233	4,5	18,10	48,00	21,93	-26,07	nee
430450_C	Keizer Karelweg 233	7,5	18,47	48,00	22,48	-25,52	nee
430457_A	Keizer Karelweg 235	1,5	21,15	48,00	22,70	-25,30	nee
430457_B	Keizer Karelweg 235	4,5	22,07	48,00	23,80	-24,20	nee
430457_C	Keizer Karelweg 235	7,5	23,16	48,00	25,56	-22,44	nee
430457_A	Keizer Karelweg 237	1,5	21,15	48,00	22,70	-25,30	nee
430457_B	Keizer Karelweg 237	4,5	22,07	48,00	23,80	-24,20	nee
430457_C	Keizer Karelweg 237	7,5	23,16	48,00	25,56	-22,44	nee
430464_A	Keizer Karelweg 239	1,5	17,68	48,00	19,74	-28,26	nee
430464_B	Keizer Karelweg 239	4,5	18,07	48,00	21,47	-26,53	nee
430464_C	Keizer Karelweg 239	7,5	18,89	48,00	24,81	-23,19	nee
430464_A	Keizer Karelweg 241	1,5	17,68	48,00	19,74	-28,26	nee
430464_B	Keizer Karelweg 241	4,5	18,07	48,00	21,47	-26,53	nee
430464_C	Keizer Karelweg 241	7,5	18,89	48,00	24,81	-23,19	nee
430470_A	Keizer Karelweg 243	1,5	17,37	48,00	20,00	-28,00	nee
430470_B	Keizer Karelweg 243	4,5	16,62	48,00	20,84	-27,16	nee
430470_C	Keizer Karelweg 243	7,5	16,81	48,00	23,31	-24,69	nee
430470_A	Keizer Karelweg 245	1,5	17,37	48,00	20,00	-28,00	nee
430470_B	Keizer Karelweg 245	4,5	16,62	48,00	20,84	-27,16	nee
430470_C	Keizer Karelweg 245	7,5	16,81	48,00	23,31	-24,69	nee
430473_A	Keizer Karelweg 247	1,5	19,42	48,00	20,82	-27,18	nee
430473_B	Keizer Karelweg 247	4,5	19,80	48,00	21,59	-26,41	nee
430473_C	Keizer Karelweg 247	7,5	21,32	48,00	24,19	-23,81	nee
430473_A	Keizer Karelweg 249	1,5	19,42	48,00	20,82	-27,18	nee
430473_B	Keizer Karelweg 249	4,5	19,80	48,00	21,59	-26,41	nee
430473_C	Keizer Karelweg 249	7,5	21,32	48,00	24,19	-23,81	nee
430477_A	Keizer Karelweg 251	1,5	19,17	48,00	20,71	-27,29	nee
430477_B	Keizer Karelweg 251	4,5	20,40	48,00	22,81	-25,19	nee
430477_C	Keizer Karelweg 251	7,5	21,36	48,00	24,31	-23,69	nee
430477_A	Keizer Karelweg 253	1,5	19,17	48,00	20,71	-27,29	nee
430477_B	Keizer Karelweg 253	4,5	20,40	48,00	22,81	-25,19	nee

430477_C	Keizer Karelweg 253	7,5	21,36	48,00	24,31	-23,69	nee
432871_A	Laurierkerslaan 1	1,5	14,89	48,00	22,62	-25,38	nee
432871_B	Laurierkerslaan 1	4,5	17,54	48,00	24,63	-23,37	nee
432871_C	Laurierkerslaan 1	7,5	18,68	48,00	26,06	-21,94	nee
432503_A	Laurierkerslaan 10	1,5	15,35	48,00	21,00	-27,00	nee
432503_B	Laurierkerslaan 10	4,5	17,02	48,00	23,13	-24,87	nee
432503_C	Laurierkerslaan 10	7,5	17,87	48,00	24,93	-23,07	nee
432871_A	Laurierkerslaan 11	1,5	14,89	48,00	22,62	-25,38	nee
432871_B	Laurierkerslaan 11	4,5	17,54	48,00	24,63	-23,37	nee
432871_C	Laurierkerslaan 11	7,5	18,68	48,00	26,06	-21,94	nee
432503_A	Laurierkerslaan 12	1,5	15,35	48,00	21,00	-27,00	nee
432503_B	Laurierkerslaan 12	4,5	17,02	48,00	23,13	-24,87	nee
432503_C	Laurierkerslaan 12	7,5	17,87	48,00	24,93	-23,07	nee
432871_A	Laurierkerslaan 13	1,5	14,89	48,00	22,62	-25,38	nee
432871_B	Laurierkerslaan 13	4,5	17,54	48,00	24,63	-23,37	nee
432871_C	Laurierkerslaan 13	7,5	18,68	48,00	26,06	-21,94	nee
432503_A	Laurierkerslaan 14	1,5	15,35	48,00	21,00	-27,00	nee
432503_B	Laurierkerslaan 14	4,5	17,02	48,00	23,13	-24,87	nee
432503_C	Laurierkerslaan 14	7,5	17,87	48,00	24,93	-23,07	nee
432871_A	Laurierkerslaan 15	1,5	14,89	48,00	22,62	-25,38	nee
432871_B	Laurierkerslaan 15	4,5	17,54	48,00	24,63	-23,37	nee
432871_C	Laurierkerslaan 15	7,5	18,68	48,00	26,06	-21,94	nee
432503_A	Laurierkerslaan 16	1,5	15,35	48,00	21,00	-27,00	nee
432503_B	Laurierkerslaan 16	4,5	17,02	48,00	23,13	-24,87	nee
432503_C	Laurierkerslaan 16	7,5	17,87	48,00	24,93	-23,07	nee
432871_A	Laurierkerslaan 17	1,5	14,89	48,00	22,62	-25,38	nee
432871_B	Laurierkerslaan 17	4,5	17,54	48,00	24,63	-23,37	nee
432871_C	Laurierkerslaan 17	7,5	18,68	48,00	26,06	-21,94	nee
432503_A	Laurierkerslaan 2	1,5	15,35	48,00	21,00	-27,00	nee
432503_B	Laurierkerslaan 2	4,5	17,02	48,00	23,13	-24,87	nee
432503_C	Laurierkerslaan 2	7,5	17,87	48,00	24,93	-23,07	nee
432871_A	Laurierkerslaan 3	1,5	14,89	48,00	22,62	-25,38	nee
432871_B	Laurierkerslaan 3	4,5	17,54	48,00	24,63	-23,37	nee
432871_C	Laurierkerslaan 3	7,5	18,68	48,00	26,06	-21,94	nee
432503_A	Laurierkerslaan 4	1,5	15,35	48,00	21,00	-27,00	nee
432503_B	Laurierkerslaan 4	4,5	17,02	48,00	23,13	-24,87	nee
432503_C	Laurierkerslaan 4	7,5	17,87	48,00	24,93	-23,07	nee
432871_A	Laurierkerslaan 5	1,5	14,89	48,00	22,62	-25,38	nee
432871_B	Laurierkerslaan 5	4,5	17,54	48,00	24,63	-23,37	nee
432871_C	Laurierkerslaan 5	7,5	18,68	48,00	26,06	-21,94	nee
432503_A	Laurierkerslaan 6	1,5	15,35	48,00	21,00	-27,00	nee
432503_B	Laurierkerslaan 6	4,5	17,02	48,00	23,13	-24,87	nee
432503_C	Laurierkerslaan 6	7,5	17,87	48,00	24,93	-23,07	nee
432871_A	Laurierkerslaan 7	1,5	14,89	48,00	22,62	-25,38	nee
432871_B	Laurierkerslaan 7	4,5	17,54	48,00	24,63	-23,37	nee
432871_C	Laurierkerslaan 7	7,5	18,68	48,00	26,06	-21,94	nee
432503_A	Laurierkerslaan 8	1,5	15,35	48,00	21,00	-27,00	nee
432503_B	Laurierkerslaan 8	4,5	17,02	48,00	23,13	-24,87	nee
432503_C	Laurierkerslaan 8	7,5	17,87	48,00	24,93	-23,07	nee
432871_A	Laurierkerslaan 9	1,5	14,89	48,00	22,62	-25,38	nee
432871_B	Laurierkerslaan 9	4,5	17,54	48,00	24,63	-23,37	nee
432871_C	Laurierkerslaan 9	7,5	18,68	48,00	26,06	-21,94	nee
430669_A	Lucebertlaan 1	1,5	19,76	48,00	21,89	-26,11	nee
430669_B	Lucebertlaan 1	4,5	20,09	48,00	22,40	-25,60	nee
430669_C	Lucebertlaan 1	7,5	20,23	48,00	23,00	-25,00	nee
430669_A	Lucebertlaan 2	1,5	19,76	48,00	21,89	-26,11	nee
430669_B	Lucebertlaan 2	4,5	20,09	48,00	22,40	-25,60	nee
430669_C	Lucebertlaan 2	7,5	20,23	48,00	23,00	-25,00	nee
430669_A	Lucebertlaan 3	1,5	19,76	48,00	21,89	-26,11	nee

430669_B	Lucebertlaan 3	4,5	20,09	48,00	22,40	-25,60	nee
430669_C	Lucebertlaan 3	7,5	20,23	48,00	23,00	-25,00	nee
430667_A	Lucebertlaan 4	1,5	19,64	48,00	21,92	-26,08	nee
430667_B	Lucebertlaan 4	4,5	19,88	48,00	22,70	-25,30	nee
430667_C	Lucebertlaan 4	7,5	19,95	48,00	24,34	-23,66	nee
430667_A	Lucebertlaan 5	1,5	19,64	48,00	21,92	-26,08	nee
430667_B	Lucebertlaan 5	4,5	19,88	48,00	22,70	-25,30	nee
430667_C	Lucebertlaan 5	7,5	19,95	48,00	24,34	-23,66	nee
430667_A	Lucebertlaan 6	1,5	19,64	48,00	21,92	-26,08	nee
430667_B	Lucebertlaan 6	4,5	19,88	48,00	22,70	-25,30	nee
430667_C	Lucebertlaan 6	7,5	19,95	48,00	24,34	-23,66	nee
430667_A	Lucebertlaan 7	1,5	19,64	48,00	21,92	-26,08	nee
430667_B	Lucebertlaan 7	4,5	19,88	48,00	22,70	-25,30	nee
430667_C	Lucebertlaan 7	7,5	19,95	48,00	24,34	-23,66	nee
430736_B	Meander 1	4,5	23,96	48,00	48,27	0,27	nee
430739_B	Meander 1	4,5	46,19	48,00	27,48	-20,52	nee
9430736_B	Meander 1	4,5	50,95	50,95	43,54	-7,41	nee
10430736_B	Meander 1	4,5	58,31	58,31	41,68	-16,63	nee
10430736_B	Meander 1	4,5	58,31	58,31	41,68	-16,63	nee
9430736_B	Meander 1	4,5	50,95	50,95	43,54	-7,41	nee
430729_C	Meander 101	7,5	18,02	48,00	49,93	1,93	ja
430732_C	Meander 101	7,5	28,85	48,00	31,01	-16,99	nee
9430729_C	Meander 101	7,5	48,71	48,71	50,21	1,50	ja
8430729_C	Meander 101	7,5	45,99	48,00	45,59	-2,41	nee
9430729_C	Meander 101	7,5	48,71	48,71	50,21	1,50	ja
430729_C	Meander 103	7,5	18,02	48,00	49,93	1,93	ja
430732_C	Meander 103	7,5	28,85	48,00	31,01	-16,99	nee
9430729_C	Meander 103	7,5	48,71	48,71	50,21	1,50	ja
8430729_C	Meander 103	7,5	45,99	48,00	45,59	-2,41	nee
9430729_C	Meander 103	7,5	48,71	48,71	50,21	1,50	ja
430729_C	Meander 105	7,5	18,02	48,00	49,93	1,93	ja
430732_C	Meander 105	7,5	28,85	48,00	31,01	-16,99	nee
9430729_C	Meander 105	7,5	48,71	48,71	50,21	1,50	ja
8430729_C	Meander 105	7,5	45,99	48,00	45,59	-2,41	nee
9430729_C	Meander 105	7,5	48,71	48,71	50,21	1,50	ja
430729_C	Meander 107	7,5	18,02	48,00	49,93	1,93	ja
430732_C	Meander 107	7,5	28,85	48,00	31,01	-16,99	nee
9430729_C	Meander 107	7,5	48,71	48,71	50,21	1,50	ja
8430729_C	Meander 107	7,5	45,99	48,00	45,59	-2,41	nee
9430729_C	Meander 107	7,5	48,71	48,71	50,21	1,50	ja
430729_D	Meander 109	10,5	26,76	48,00	50,21	2,21	ja
430732_D	Meander 109	10,5	31,68	48,00	34,73	-13,27	nee
9430729_D	Meander 109	10,5	47,92	48,00	51,47	3,47	ja
8430729_D	Meander 109	10,5	46,35	48,00	46,20	-1,80	nee
9430729_D	Meander 109	10,5	47,92	48,00	51,47	3,47	ja
430736_C	Meander 11	7,5	27,23	48,00	49,36	1,36	nee
430739_C	Meander 11	7,5	46,24	48,00	28,57	-19,43	nee
9430736_C	Meander 11	7,5	51,18	51,18	44,98	-6,20	nee
10430736_C	Meander 11	7,5	58,11	58,11	42,62	-15,49	nee
10430736_C	Meander 11	7,5	58,11	58,11	42,62	-15,49	nee
9430736_C	Meander 11	7,5	51,18	51,18	44,98	-6,20	nee
430729_D	Meander 111	10,5	26,76	48,00	50,21	2,21	ja
430732_D	Meander 111	10,5	31,68	48,00	34,73	-13,27	nee
9430729_D	Meander 111	10,5	47,92	48,00	51,47	3,47	ja
8430729_D	Meander 111	10,5	46,35	48,00	46,20	-1,80	nee
9430729_D	Meander 111	10,5	47,92	48,00	51,47	3,47	ja
430729_D	Meander 113	10,5	26,76	48,00	50,21	2,21	ja
430732_D	Meander 113	10,5	31,68	48,00	34,73	-13,27	nee
9430729_D	Meander 113	10,5	47,92	48,00	51,47	3,47	ja

8430729_D	Meander 113	10,5	46,35	48,00	46,20	-1,80	nee
9430729_D	Meander 113	10,5	47,92	48,00	51,47	3,47	ja
430729_D	Meander 115	10,5	26,76	48,00	50,21	2,21	ja
430732_D	Meander 115	10,5	31,68	48,00	34,73	-13,27	nee
9430729_D	Meander 115	10,5	47,92	48,00	51,47	3,47	ja
8430729_D	Meander 115	10,5	46,35	48,00	46,20	-1,80	nee
9430729_D	Meander 115	10,5	47,92	48,00	51,47	3,47	ja
430729_E	Meander 117	13,5	27,48	48,00	50,24	2,24	ja
430732_E	Meander 117	13,5	36,00	48,00	38,75	-9,25	nee
9430729_E	Meander 117	13,5	47,95	48,00	52,30	4,30	ja
8430729_E	Meander 117	13,5	46,73	48,00	46,59	-1,41	nee
9430729_E	Meander 117	13,5	47,95	48,00	52,30	4,30	ja
430729_E	Meander 119	13,5	27,48	48,00	50,24	2,24	ja
430732_E	Meander 119	13,5	36,00	48,00	38,75	-9,25	nee
9430729_E	Meander 119	13,5	47,95	48,00	52,30	4,30	ja
8430729_E	Meander 119	13,5	46,73	48,00	46,59	-1,41	nee
9430729_E	Meander 119	13,5	47,95	48,00	52,30	4,30	ja
430729_E	Meander 121	13,5	27,48	48,00	50,24	2,24	ja
430732_E	Meander 121	13,5	36,00	48,00	38,75	-9,25	nee
9430729_E	Meander 121	13,5	47,95	48,00	52,30	4,30	ja
8430729_E	Meander 121	13,5	46,73	48,00	46,59	-1,41	nee
9430729_E	Meander 121	13,5	47,95	48,00	52,30	4,30	ja
430729_E	Meander 123	13,5	27,48	48,00	50,24	2,24	ja
430732_E	Meander 123	13,5	36,00	48,00	38,75	-9,25	nee
9430729_E	Meander 123	13,5	47,95	48,00	52,30	4,30	ja
8430729_E	Meander 123	13,5	46,73	48,00	46,59	-1,41	nee
9430729_E	Meander 123	13,5	47,95	48,00	52,30	4,30	ja
430729_F	Meander 125	16,5	17,55	48,00	50,21	2,21	ja
430732_F	Meander 125	16,5	38,23	48,00	40,74	-7,26	nee
9430729_F	Meander 125	16,5	47,95	48,00	52,40	4,40	ja
8430729_F	Meander 125	16,5	47,15	48,00	46,96	-1,04	nee
9430729_F	Meander 125	16,5	47,95	48,00	52,40	4,40	ja
430729_F	Meander 127	16,5	17,55	48,00	50,21	2,21	ja
430732_F	Meander 127	16,5	38,23	48,00	40,74	-7,26	nee
9430729_F	Meander 127	16,5	47,95	48,00	52,40	4,40	ja
8430729_F	Meander 127	16,5	47,15	48,00	46,96	-1,04	nee
9430729_F	Meander 127	16,5	47,95	48,00	52,40	4,40	ja
430729_F	Meander 129	16,5	17,55	48,00	50,21	2,21	ja
430732_F	Meander 129	16,5	38,23	48,00	40,74	-7,26	nee
9430729_F	Meander 129	16,5	47,95	48,00	52,40	4,40	ja
8430729_F	Meander 129	16,5	47,15	48,00	46,96	-1,04	nee
9430729_F	Meander 129	16,5	47,95	48,00	52,40	4,40	ja
430736_C	Meander 13	7,5	27,23	48,00	49,36	1,36	nee
430739_C	Meander 13	7,5	46,24	48,00	28,57	-19,43	nee
9430736_C	Meander 13	7,5	51,18	51,18	44,98	-6,20	nee
10430736_C	Meander 13	7,5	58,11	58,11	42,62	-15,49	nee
10430736_C	Meander 13	7,5	58,11	58,11	42,62	-15,49	nee
9430736_C	Meander 13	7,5	51,18	51,18	44,98	-6,20	nee
430729_F	Meander 131	16,5	17,55	48,00	50,21	2,21	ja
430732_F	Meander 131	16,5	38,23	48,00	40,74	-7,26	nee
9430729_F	Meander 131	16,5	47,95	48,00	52,40	4,40	ja
8430729_F	Meander 131	16,5	47,15	48,00	46,96	-1,04	nee
9430729_F	Meander 131	16,5	47,95	48,00	52,40	4,40	ja
430728_B	Meander 133	19,5	12,50	48,00	49,99	1,99	ja
430731_B	Meander 133	19,5	39,28	48,00	41,66	-6,34	nee
9430728_B	Meander 133	19,5	47,91	48,00	52,54	4,54	ja
8430728_B	Meander 133	19,5	47,24	48,00	47,41	-0,59	nee
9430728_B	Meander 133	19,5	47,91	48,00	52,54	4,54	ja
430728_B	Meander 135	19,5	12,50	48,00	49,99	1,99	ja

430731_B	Meander 135	19,5	39,28	48,00	41,66	-6,34	nee
9430728_B	Meander 135	19,5	47,91	48,00	52,54	4,54	ja
8430728_B	Meander 135	19,5	47,24	48,00	47,41	-0,59	nee
9430728_B	Meander 135	19,5	47,91	48,00	52,54	4,54	ja
430728_B	Meander 137	19,5	12,50	48,00	49,99	1,99	ja
430731_B	Meander 137	19,5	39,28	48,00	41,66	-6,34	nee
9430728_B	Meander 137	19,5	47,91	48,00	52,54	4,54	ja
8430728_B	Meander 137	19,5	47,24	48,00	47,41	-0,59	nee
9430728_B	Meander 137	19,5	47,91	48,00	52,54	4,54	ja
430728_B	Meander 139	19,5	12,50	48,00	49,99	1,99	ja
430731_B	Meander 139	19,5	39,28	48,00	41,66	-6,34	nee
9430728_B	Meander 139	19,5	47,91	48,00	52,54	4,54	ja
8430728_B	Meander 139	19,5	47,24	48,00	47,41	-0,59	nee
9430728_B	Meander 139	19,5	47,91	48,00	52,54	4,54	ja
430728_C	Meander 141	22,5	10,70	48,00	49,92	1,92	ja
430731_C	Meander 141	22,5	39,83	48,00	42,25	-5,75	nee
9430728_C	Meander 141	22,5	47,75	48,00	52,57	4,57	ja
8430728_C	Meander 141	22,5	47,67	48,00	48,20	0,20	nee
9430728_C	Meander 141	22,5	47,75	48,00	52,57	4,57	ja
430728_C	Meander 143	22,5	10,70	48,00	49,92	1,92	ja
430731_C	Meander 143	22,5	39,83	48,00	42,25	-5,75	nee
9430728_C	Meander 143	22,5	47,75	48,00	52,57	4,57	ja
8430728_C	Meander 143	22,5	47,67	48,00	48,20	0,20	nee
9430728_C	Meander 143	22,5	47,75	48,00	52,57	4,57	ja
430728_C	Meander 145	22,5	10,70	48,00	49,92	1,92	ja
430731_C	Meander 145	22,5	39,83	48,00	42,25	-5,75	nee
9430728_C	Meander 145	22,5	47,75	48,00	52,57	4,57	ja
8430728_C	Meander 145	22,5	47,67	48,00	48,20	0,20	nee
9430728_C	Meander 145	22,5	47,75	48,00	52,57	4,57	ja
430728_C	Meander 147	22,5	10,70	48,00	49,92	1,92	ja
430731_C	Meander 147	22,5	39,83	48,00	42,25	-5,75	nee
9430728_C	Meander 147	22,5	47,75	48,00	52,57	4,57	ja
8430728_C	Meander 147	22,5	47,67	48,00	48,20	0,20	nee
9430728_C	Meander 147	22,5	47,75	48,00	52,57	4,57	ja
430728_D	Meander 149	25,5	11,18	48,00	49,86	1,86	ja
430731_D	Meander 149	25,5	40,72	48,00	43,03	-4,97	nee
9430728_D	Meander 149	25,5	47,78	48,00	52,44	4,44	ja
8430728_D	Meander 149	25,5	47,96	48,00	48,30	0,30	nee
9430728_D	Meander 149	25,5	47,78	48,00	52,44	4,44	ja
430736_C	Meander 15	7,5	27,23	48,00	49,36	1,36	nee
430739_C	Meander 15	7,5	46,24	48,00	28,57	-19,43	nee
9430736_C	Meander 15	7,5	51,18	51,18	44,98	-6,20	nee
10430736_C	Meander 15	7,5	58,11	58,11	42,62	-15,49	nee
10430736_C	Meander 15	7,5	58,11	58,11	42,62	-15,49	nee
9430736_C	Meander 15	7,5	51,18	51,18	44,98	-6,20	nee
430728_D	Meander 151	25,5	11,18	48,00	49,86	1,86	ja
430731_D	Meander 151	25,5	40,72	48,00	43,03	-4,97	nee
9430728_D	Meander 151	25,5	47,78	48,00	52,44	4,44	ja
8430728_D	Meander 151	25,5	47,96	48,00	48,30	0,30	nee
9430728_D	Meander 151	25,5	47,78	48,00	52,44	4,44	ja
430728_D	Meander 153	25,5	11,18	48,00	49,86	1,86	ja
430731_D	Meander 153	25,5	40,72	48,00	43,03	-4,97	nee
9430728_D	Meander 153	25,5	47,78	48,00	52,44	4,44	ja
8430728_D	Meander 153	25,5	47,96	48,00	48,30	0,30	nee
9430728_D	Meander 153	25,5	47,78	48,00	52,44	4,44	ja
430728_D	Meander 155	25,5	11,18	48,00	49,86	1,86	ja
430731_D	Meander 155	25,5	40,72	48,00	43,03	-4,97	nee
9430728_D	Meander 155	25,5	47,78	48,00	52,44	4,44	ja
8430728_D	Meander 155	25,5	47,96	48,00	48,30	0,30	nee

9430728_D	Meander 155	25,5	47,78	48,00	52,44	4,44	ja
430728_E	Meander 157	28,5	<10	48,00	49,80	1,80	ja
430731_E	Meander 157	28,5	40,88	48,00	43,20	-4,80	nee
9430728_E	Meander 157	28,5	47,72	48,00	52,38	4,38	ja
8430728_E	Meander 157	28,5	48,27	48,27	48,60	0,33	nee
9430728_E	Meander 157	28,5	47,72	48,00	52,38	4,38	ja
430728_E	Meander 159	28,5	<10	48,00	49,80	1,80	ja
430731_E	Meander 159	28,5	40,88	48,00	43,20	-4,80	nee
9430728_E	Meander 159	28,5	47,72	48,00	52,38	4,38	ja
8430728_E	Meander 159	28,5	48,27	48,27	48,60	0,33	nee
9430728_E	Meander 159	28,5	47,72	48,00	52,38	4,38	ja
430728_E	Meander 161	28,5	<10	48,00	49,80	1,80	ja
430731_E	Meander 161	28,5	40,88	48,00	43,20	-4,80	nee
9430728_E	Meander 161	28,5	47,72	48,00	52,38	4,38	ja
8430728_E	Meander 161	28,5	48,27	48,27	48,60	0,33	nee
9430728_E	Meander 161	28,5	47,72	48,00	52,38	4,38	ja
430728_E	Meander 163	28,5	<10	48,00	49,80	1,80	ja
430731_E	Meander 163	28,5	40,88	48,00	43,20	-4,80	nee
9430728_E	Meander 163	28,5	47,72	48,00	52,38	4,38	ja
8430728_E	Meander 163	28,5	48,27	48,27	48,60	0,33	nee
9430728_E	Meander 163	28,5	47,72	48,00	52,38	4,38	ja
430728_F	Meander 165	31,5	<10	48,00	49,67	1,67	ja
430731_F	Meander 165	31,5	41,27	48,00	43,30	-4,70	nee
9430728_F	Meander 165	31,5	47,70	48,00	52,31	4,31	ja
8430728_F	Meander 165	31,5	48,45	48,45	48,64	0,19	nee
9430728_F	Meander 165	31,5	47,70	48,00	52,31	4,31	ja
430728_F	Meander 167	31,5	<10	48,00	49,67	1,67	ja
430731_F	Meander 167	31,5	41,27	48,00	43,30	-4,70	nee
9430728_F	Meander 167	31,5	47,70	48,00	52,31	4,31	ja
8430728_F	Meander 167	31,5	48,45	48,45	48,64	0,19	nee
9430728_F	Meander 167	31,5	47,70	48,00	52,31	4,31	ja
430728_F	Meander 169	31,5	<10	48,00	49,67	1,67	ja
430731_F	Meander 169	31,5	41,27	48,00	43,30	-4,70	nee
9430728_F	Meander 169	31,5	47,70	48,00	52,31	4,31	ja
8430728_F	Meander 169	31,5	48,45	48,45	48,64	0,19	nee
9430728_F	Meander 169	31,5	47,70	48,00	52,31	4,31	ja
430736_D	Meander 17	10,5	28,69	48,00	49,77	1,77	ja
430739_D	Meander 17	10,5	46,18	48,00	29,75	-18,25	nee
9430736_D	Meander 17	10,5	50,80	50,80	50,70	-0,10	nee
10430736_D	Meander 17	10,5	57,83	57,83	43,59	-14,24	nee
10430736_D	Meander 17	10,5	57,83	57,83	43,59	-14,24	nee
9430736_D	Meander 17	10,5	50,80	50,80	50,70	-0,10	nee
430728_F	Meander 171	31,5	<10	48,00	49,67	1,67	ja
430731_F	Meander 171	31,5	41,27	48,00	43,30	-4,70	nee
9430728_F	Meander 171	31,5	47,70	48,00	52,31	4,31	ja
8430728_F	Meander 171	31,5	48,45	48,45	48,64	0,19	nee
9430728_F	Meander 171	31,5	47,70	48,00	52,31	4,31	ja
430747_B	Meander 173	34,5	<10	48,00	49,48	1,48	nee
430748_B	Meander 173	34,5	41,20	48,00	43,13	-4,87	nee
9430747_B	Meander 173	34,5	47,55	48,00	52,24	4,24	ja
8430747_B	Meander 173	34,5	48,35	48,35	48,66	0,31	nee
430747_B	Meander 175	34,5	<10	48,00	49,48	1,48	nee
430748_B	Meander 175	34,5	41,20	48,00	43,13	-4,87	nee
9430747_B	Meander 175	34,5	47,55	48,00	52,24	4,24	ja
8430747_B	Meander 175	34,5	48,35	48,35	48,66	0,31	nee
430747_B	Meander 177	34,5	<10	48,00	49,48	1,48	nee
430748_B	Meander 177	34,5	41,20	48,00	43,13	-4,87	nee
9430747_B	Meander 177	34,5	47,55	48,00	52,24	4,24	ja
8430747_B	Meander 177	34,5	48,35	48,35	48,66	0,31	nee

430747_B	Meander 179	34,5	<10	48,00	49,48	1,48	nee
430748_B	Meander 179	34,5	41,20	48,00	43,13	-4,87	nee
9430747_B	Meander 179	34,5	47,55	48,00	52,24	4,24	ja
8430747_B	Meander 179	34,5	48,35	48,35	48,66	0,31	nee
430747_B	Meander 183	34,5	<10	48,00	49,48	1,48	nee
430748_B	Meander 183	34,5	41,20	48,00	43,13	-4,87	nee
9430747_B	Meander 183	34,5	47,55	48,00	52,24	4,24	ja
8430747_B	Meander 183	34,5	48,35	48,35	48,66	0,31	nee
430738_A	Meander 185	1,5	55,77	55,77	53,93	-1,84	nee
430738_A	Meander 187	1,5	55,77	55,77	53,93	-1,84	nee
430738_B	Meander 189	4,5	56,01	56,01	54,97	-1,04	nee
430736_D	Meander 19	10,5	28,69	48,00	49,77	1,77	ja
430739_D	Meander 19	10,5	46,18	48,00	29,75	-18,25	nee
9430736_D	Meander 19	10,5	50,80	50,80	50,70	-0,10	nee
10430736_D	Meander 19	10,5	57,83	57,83	43,59	-14,24	nee
10430736_D	Meander 19	10,5	57,83	57,83	43,59	-14,24	nee
9430736_D	Meander 19	10,5	50,80	50,80	50,70	-0,10	nee
430738_B	Meander 191	4,5	56,01	56,01	54,97	-1,04	nee
430738_C	Meander 193	7,5	55,90	55,90	55,22	-0,68	nee
430738_C	Meander 195	7,5	55,90	55,90	55,22	-0,68	nee
430738_A	Meander 197	1,5	55,77	55,77	53,93	-1,84	nee
430738_B	Meander 199	4,5	56,01	56,01	54,97	-1,04	nee
430738_C	Meander 201	7,5	55,90	55,90	55,22	-0,68	nee
430737_A	Meander 203	1,5	25,74	48,00	38,34	-9,66	nee
9430737_A	Meander 203	1,5	55,70	55,70	57,68	1,98	ja
430737_A	Meander 205	1,5	25,74	48,00	38,34	-9,66	nee
9430737_A	Meander 205	1,5	55,70	55,70	57,68	1,98	ja
430737_A	Meander 207	1,5	25,74	48,00	38,34	-9,66	nee
9430737_A	Meander 207	1,5	55,70	55,70	57,68	1,98	ja
430737_B	Meander 209	4,5	28,12	48,00	39,08	-8,92	nee
9430737_B	Meander 209	4,5	56,30	56,30	58,28	1,98	ja
430736_D	Meander 21	10,5	28,69	48,00	49,77	1,77	ja
430739_D	Meander 21	10,5	46,18	48,00	29,75	-18,25	nee
9430736_D	Meander 21	10,5	50,80	50,80	50,70	-0,10	nee
10430736_D	Meander 21	10,5	57,83	57,83	43,59	-14,24	nee
10430736_D	Meander 21	10,5	57,83	57,83	43,59	-14,24	nee
9430736_D	Meander 21	10,5	50,80	50,80	50,70	-0,10	nee
430737_B	Meander 211	4,5	28,12	48,00	39,08	-8,92	nee
9430737_B	Meander 211	4,5	56,30	56,30	58,28	1,98	ja
430737_B	Meander 213	4,5	28,12	48,00	39,08	-8,92	nee
9430737_B	Meander 213	4,5	56,30	56,30	58,28	1,98	ja
430737_C	Meander 215	7,5	30,49	48,00	39,96	-8,04	nee
9430737_C	Meander 215	7,5	56,28	56,28	58,27	1,99	ja
430737_C	Meander 217	7,5	30,49	48,00	39,96	-8,04	nee
9430737_C	Meander 217	7,5	56,28	56,28	58,27	1,99	ja
430737_C	Meander 219	7,5	30,49	48,00	39,96	-8,04	nee
9430737_C	Meander 219	7,5	56,28	56,28	58,27	1,99	ja
430737_A	Meander 221	1,5	25,74	48,00	38,34	-9,66	nee
9430737_A	Meander 221	1,5	55,70	55,70	57,68	1,98	ja
430737_A	Meander 223	1,5	25,74	48,00	38,34	-9,66	nee
9430737_A	Meander 223	1,5	55,70	55,70	57,68	1,98	ja
430737_B	Meander 225	4,5	28,12	48,00	39,08	-8,92	nee
9430737_B	Meander 225	4,5	56,30	56,30	58,28	1,98	ja
430737_B	Meander 227	4,5	28,12	48,00	39,08	-8,92	nee
9430737_B	Meander 227	4,5	56,30	56,30	58,28	1,98	ja
430737_C	Meander 229	7,5	30,49	48,00	39,96	-8,04	nee
9430737_C	Meander 229	7,5	56,28	56,28	58,27	1,99	ja
430736_D	Meander 23	10,5	28,69	48,00	49,77	1,77	ja
430739_D	Meander 23	10,5	46,18	48,00	29,75	-18,25	nee

9430736_D	Meander 23	10,5	50,80	50,80	50,70	-0,10	nee
10430736_D	Meander 23	10,5	57,83	57,83	43,59	-14,24	nee
10430736_D	Meander 23	10,5	57,83	57,83	43,59	-14,24	nee
9430736_D	Meander 23	10,5	50,80	50,80	50,70	-0,10	nee
430737_C	Meander 231	7,5	30,49	48,00	39,96	-8,04	nee
9430737_C	Meander 231	7,5	56,28	56,28	58,27	1,99	ja
430737_A	Meander 233	1,5	25,74	48,00	38,34	-9,66	nee
9430737_A	Meander 233	1,5	55,70	55,70	57,68	1,98	ja
430737_A	Meander 235	1,5	25,74	48,00	38,34	-9,66	nee
9430737_A	Meander 235	1,5	55,70	55,70	57,68	1,98	ja
430737_B	Meander 237	4,5	28,12	48,00	39,08	-8,92	nee
9430737_B	Meander 237	4,5	56,30	56,30	58,28	1,98	ja
430737_B	Meander 239	4,5	28,12	48,00	39,08	-8,92	nee
9430737_B	Meander 239	4,5	56,30	56,30	58,28	1,98	ja
430737_C	Meander 241	7,5	30,49	48,00	39,96	-8,04	nee
9430737_C	Meander 241	7,5	56,28	56,28	58,27	1,99	ja
430737_C	Meander 243	7,5	30,49	48,00	39,96	-8,04	nee
9430737_C	Meander 243	7,5	56,28	56,28	58,27	1,99	ja
430737_A	Meander 245	1,5	25,74	48,00	38,34	-9,66	nee
9430737_A	Meander 245	1,5	55,70	55,70	57,68	1,98	ja
430737_A	Meander 247	1,5	25,74	48,00	38,34	-9,66	nee
9430737_A	Meander 247	1,5	55,70	55,70	57,68	1,98	ja
430737_A	Meander 249	1,5	25,74	48,00	38,34	-9,66	nee
9430737_A	Meander 249	1,5	55,70	55,70	57,68	1,98	ja
430736_E	Meander 25	13,5	29,41	48,00	49,78	1,78	ja
430739_E	Meander 25	13,5	46,13	48,00	27,28	-20,72	nee
9430736_E	Meander 25	13,5	50,79	50,79	51,19	0,40	nee
10430736_E	Meander 25	13,5	57,52	57,52	45,13	-12,39	nee
10430736_E	Meander 25	13,5	57,52	57,52	45,13	-12,39	nee
9430736_E	Meander 25	13,5	50,79	50,79	51,19	0,40	nee
430737_B	Meander 251	4,5	28,12	48,00	39,08	-8,92	nee
9430737_B	Meander 251	4,5	56,30	56,30	58,28	1,98	ja
430737_B	Meander 253	4,5	28,12	48,00	39,08	-8,92	nee
9430737_B	Meander 253	4,5	56,30	56,30	58,28	1,98	ja
430737_B	Meander 255	4,5	28,12	48,00	39,08	-8,92	nee
9430737_B	Meander 255	4,5	56,30	56,30	58,28	1,98	ja
430737_C	Meander 257	7,5	30,49	48,00	39,96	-8,04	nee
9430737_C	Meander 257	7,5	56,28	56,28	58,27	1,99	ja
430737_C	Meander 259	7,5	30,49	48,00	39,96	-8,04	nee
9430737_C	Meander 259	7,5	56,28	56,28	58,27	1,99	ja
430737_C	Meander 261	7,5	30,49	48,00	39,96	-8,04	nee
9430737_C	Meander 261	7,5	56,28	56,28	58,27	1,99	ja
430734_A	Meander 263	1,5	31,43	48,00	37,00	-11,00	nee
9430734_A	Meander 263	1,5	44,64	48,00	46,77	-1,23	nee
430734_A	Meander 265	1,5	31,43	48,00	37,00	-11,00	nee
9430734_A	Meander 265	1,5	44,64	48,00	46,77	-1,23	nee
430734_B	Meander 267	4,5	33,54	48,00	38,51	-9,49	nee
9430734_B	Meander 267	4,5	47,00	48,00	49,06	1,06	nee
430734_B	Meander 269	4,5	33,54	48,00	38,51	-9,49	nee
9430734_B	Meander 269	4,5	47,00	48,00	49,06	1,06	nee
430736_E	Meander 27	13,5	29,41	48,00	49,78	1,78	ja
430739_E	Meander 27	13,5	46,13	48,00	27,28	-20,72	nee
9430736_E	Meander 27	13,5	50,79	50,79	51,19	0,40	nee
10430736_E	Meander 27	13,5	57,52	57,52	45,13	-12,39	nee
10430736_E	Meander 27	13,5	57,52	57,52	45,13	-12,39	nee
9430736_E	Meander 27	13,5	50,79	50,79	51,19	0,40	nee
430734_C	Meander 271	7,5	35,34	48,00	39,76	-8,24	nee
9430734_C	Meander 271	7,5	47,78	48,00	49,81	1,81	ja
430734_C	Meander 273	7,5	35,34	48,00	39,76	-8,24	nee

9430734_C	Meander 273	7,5	47,78	48,00	49,81	1,81	ja
430734_A	Meander 275	1,5	31,43	48,00	37,00	-11,00	nee
9430734_A	Meander 275	1,5	44,64	48,00	46,77	-1,23	nee
430734_A	Meander 277	1,5	31,43	48,00	37,00	-11,00	nee
9430734_A	Meander 277	1,5	44,64	48,00	46,77	-1,23	nee
430734_B	Meander 279	4,5	33,54	48,00	38,51	-9,49	nee
9430734_B	Meander 279	4,5	47,00	48,00	49,06	1,06	nee
430734_B	Meander 281	4,5	33,54	48,00	38,51	-9,49	nee
9430734_B	Meander 281	4,5	47,00	48,00	49,06	1,06	nee
430734_C	Meander 285	7,5	35,34	48,00	39,76	-8,24	nee
9430734_C	Meander 285	7,5	47,78	48,00	49,81	1,81	ja
430734_A	Meander 287	1,5	31,43	48,00	37,00	-11,00	nee
430734_B	Meander 287	4,5	33,54	48,00	38,51	-9,49	nee
430734_C	Meander 287	7,5	35,34	48,00	39,76	-8,24	nee
9430734_A	Meander 287	1,5	44,64	48,00	46,77	-1,23	nee
9430734_B	Meander 287	4,5	47,00	48,00	49,06	1,06	nee
9430734_C	Meander 287	7,5	47,78	48,00	49,81	1,81	ja
430734_A	Meander 289	1,5	31,43	48,00	37,00	-11,00	nee
9430734_A	Meander 289	1,5	44,64	48,00	46,77	-1,23	nee
430736_E	Meander 29	13,5	29,41	48,00	49,78	1,78	ja
430739_E	Meander 29	13,5	46,13	48,00	27,28	-20,72	nee
9430736_E	Meander 29	13,5	50,79	50,79	51,19	0,40	nee
10430736_E	Meander 29	13,5	57,52	57,52	45,13	-12,39	nee
10430736_E	Meander 29	13,5	57,52	57,52	45,13	-12,39	nee
9430736_E	Meander 29	13,5	50,79	50,79	51,19	0,40	nee
430747_A	Meander 291	1,5	<10	48,00	46,85	-1,15	nee
9430747_A	Meander 291	1,5	46,30	48,00	47,64	-0,36	nee
8430747_A	Meander 291	1,5	43,32	48,00	42,02	-5,98	nee
430734_B	Meander 293	4,5	33,54	48,00	38,51	-9,49	nee
9430734_B	Meander 293	4,5	47,00	48,00	49,06	1,06	nee
430738_B	Meander 295	4,5	56,01	56,01	54,97	-1,04	nee
430734_C	Meander 297	7,5	35,34	48,00	39,76	-8,24	nee
9430734_C	Meander 297	7,5	47,78	48,00	49,81	1,81	ja
430738_C	Meander 299	7,5	55,90	55,90	55,22	-0,68	nee
430736_B	Meander 3	4,5	23,96	48,00	48,27	0,27	nee
430739_B	Meander 3	4,5	46,19	48,00	27,48	-20,52	nee
9430736_B	Meander 3	4,5	50,95	50,95	43,54	-7,41	nee
10430736_B	Meander 3	4,5	58,31	58,31	41,68	-16,63	nee
10430736_B	Meander 3	4,5	58,31	58,31	41,68	-16,63	nee
9430736_B	Meander 3	4,5	50,95	50,95	43,54	-7,41	nee
430747_A	Meander 301	1,5	<10	48,00	46,85	-1,15	nee
9430747_A	Meander 301	1,5	46,30	48,00	47,64	-0,36	nee
8430747_A	Meander 301	1,5	43,32	48,00	42,02	-5,98	nee
430747_A	Meander 303	1,5	<10	48,00	46,85	-1,15	nee
9430747_A	Meander 303	1,5	46,30	48,00	47,64	-0,36	nee
8430747_A	Meander 303	1,5	43,32	48,00	42,02	-5,98	nee
430738_B	Meander 305	4,5	56,01	56,01	54,97	-1,04	nee
430738_B	Meander 307	4,5	56,01	56,01	54,97	-1,04	nee
430738_C	Meander 309	7,5	55,90	55,90	55,22	-0,68	nee
430736_E	Meander 31	13,5	29,41	48,00	49,78	1,78	ja
430739_E	Meander 31	13,5	46,13	48,00	27,28	-20,72	nee
9430736_E	Meander 31	13,5	50,79	50,79	51,19	0,40	nee
10430736_E	Meander 31	13,5	57,52	57,52	45,13	-12,39	nee
10430736_E	Meander 31	13,5	57,52	57,52	45,13	-12,39	nee
9430736_E	Meander 31	13,5	50,79	50,79	51,19	0,40	nee
430738_C	Meander 311	7,5	55,90	55,90	55,22	-0,68	nee
430747_A	Meander 313	1,5	<10	48,00	46,85	-1,15	nee
9430747_A	Meander 313	1,5	46,30	48,00	47,64	-0,36	nee
8430747_A	Meander 313	1,5	43,32	48,00	42,02	-5,98	nee

430747_A	Meander 315	1,5	<10	48,00	46,85	-1,15	nee
9430747_A	Meander 315	1,5	46,30	48,00	47,64	-0,36	nee
8430747_A	Meander 315	1,5	43,32	48,00	42,02	-5,98	nee
430738_B	Meander 317	4,5	56,01	56,01	54,97	-1,04	nee
430738_B	Meander 319	4,5	56,01	56,01	54,97	-1,04	nee
430738_C	Meander 321	7,5	55,90	55,90	55,22	-0,68	nee
430738_C	Meander 323	7,5	55,90	55,90	55,22	-0,68	nee
430720_B	Meander 325	4,5	11,77	48,00	29,54	-18,46	nee
430724_B	Meander 325	4,5	26,86	48,00	28,74	-19,26	nee
8430720_B	Meander 325	4,5	39,44	48,00	42,50	-5,50	nee
9430720_B	Meander 325	4,5	34,72	48,00	36,41	-11,59	nee
430720_B	Meander 327	4,5	11,77	48,00	29,54	-18,46	nee
430724_B	Meander 327	4,5	26,86	48,00	28,74	-19,26	nee
8430720_B	Meander 327	4,5	39,44	48,00	42,50	-5,50	nee
9430720_B	Meander 327	4,5	34,72	48,00	36,41	-11,59	nee
430720_B	Meander 329	4,5	11,77	48,00	29,54	-18,46	nee
430724_B	Meander 329	4,5	26,86	48,00	28,74	-19,26	nee
8430720_B	Meander 329	4,5	39,44	48,00	42,50	-5,50	nee
9430720_B	Meander 329	4,5	34,72	48,00	36,41	-11,59	nee
430736_F	Meander 33	16,5	22,80	48,00	49,77	1,77	ja
430739_F	Meander 33	16,5	46,05	48,00	25,86	-22,14	nee
9430736_F	Meander 33	16,5	50,73	50,73	50,90	0,17	nee
10430736_F	Meander 33	16,5	57,21	57,21	41,19	-16,02	nee
10430736_F	Meander 33	16,5	57,21	57,21	41,19	-16,02	nee
9430736_F	Meander 33	16,5	50,73	50,73	50,90	0,17	nee
430720_B	Meander 331	4,5	11,77	48,00	29,54	-18,46	nee
430724_B	Meander 331	4,5	26,86	48,00	28,74	-19,26	nee
8430720_B	Meander 331	4,5	39,44	48,00	42,50	-5,50	nee
9430720_B	Meander 331	4,5	34,72	48,00	36,41	-11,59	nee
430720_C	Meander 333	7,5	18,93	48,00	30,60	-17,40	nee
430724_C	Meander 333	7,5	29,50	48,00	31,20	-16,80	nee
8430720_C	Meander 333	7,5	40,52	48,00	43,31	-4,69	nee
9430720_C	Meander 333	7,5	36,58	48,00	38,18	-9,82	nee
430720_C	Meander 335	7,5	18,93	48,00	30,60	-17,40	nee
430724_C	Meander 335	7,5	29,50	48,00	31,20	-16,80	nee
8430720_C	Meander 335	7,5	40,52	48,00	43,31	-4,69	nee
9430720_C	Meander 335	7,5	36,58	48,00	38,18	-9,82	nee
430720_C	Meander 337	7,5	18,93	48,00	30,60	-17,40	nee
430724_C	Meander 337	7,5	29,50	48,00	31,20	-16,80	nee
8430720_C	Meander 337	7,5	40,52	48,00	43,31	-4,69	nee
9430720_C	Meander 337	7,5	36,58	48,00	38,18	-9,82	nee
430720_C	Meander 339	7,5	18,93	48,00	30,60	-17,40	nee
430724_C	Meander 339	7,5	29,50	48,00	31,20	-16,80	nee
8430720_C	Meander 339	7,5	40,52	48,00	43,31	-4,69	nee
9430720_C	Meander 339	7,5	36,58	48,00	38,18	-9,82	nee
430720_D	Meander 341	10,5	22,43	48,00	33,08	-14,92	nee
430724_D	Meander 341	10,5	33,55	48,00	35,41	-12,59	nee
8430720_D	Meander 341	10,5	41,05	48,00	43,80	-4,20	nee
9430720_D	Meander 341	10,5	39,90	48,00	41,59	-6,41	nee
430720_D	Meander 343	10,5	22,43	48,00	33,08	-14,92	nee
430724_D	Meander 343	10,5	33,55	48,00	35,41	-12,59	nee
8430720_D	Meander 343	10,5	41,05	48,00	43,80	-4,20	nee
9430720_D	Meander 343	10,5	39,90	48,00	41,59	-6,41	nee
430720_D	Meander 345	10,5	22,43	48,00	33,08	-14,92	nee
430724_D	Meander 345	10,5	33,55	48,00	35,41	-12,59	nee
8430720_D	Meander 345	10,5	41,05	48,00	43,80	-4,20	nee
9430720_D	Meander 345	10,5	39,90	48,00	41,59	-6,41	nee
430720_D	Meander 347	10,5	22,43	48,00	33,08	-14,92	nee
430724_D	Meander 347	10,5	33,55	48,00	35,41	-12,59	nee

8430720_D	Meander 347	10,5	41,05	48,00	43,80	-4,20	nee
9430720_D	Meander 347	10,5	39,90	48,00	41,59	-6,41	nee
430720_E	Meander 349	13,5	19,69	48,00	34,78	-13,22	nee
430724_E	Meander 349	13,5	36,31	48,00	38,29	-9,71	nee
8430720_E	Meander 349	13,5	42,56	48,00	45,25	-2,75	nee
9430720_E	Meander 349	13,5	42,59	48,00	44,35	-3,65	nee
430736_F	Meander 35	16,5	22,80	48,00	49,77	1,77	ja
430739_F	Meander 35	16,5	46,05	48,00	25,86	-22,14	nee
9430736_F	Meander 35	16,5	50,73	50,73	50,90	0,17	nee
10430736_F	Meander 35	16,5	57,21	57,21	41,19	-16,02	nee
10430736_F	Meander 35	16,5	57,21	57,21	41,19	-16,02	nee
9430736_F	Meander 35	16,5	50,73	50,73	50,90	0,17	nee
430720_E	Meander 351	13,5	19,69	48,00	34,78	-13,22	nee
430724_E	Meander 351	13,5	36,31	48,00	38,29	-9,71	nee
8430720_E	Meander 351	13,5	42,56	48,00	45,25	-2,75	nee
9430720_E	Meander 351	13,5	42,59	48,00	44,35	-3,65	nee
430720_E	Meander 353	13,5	19,69	48,00	34,78	-13,22	nee
430724_E	Meander 353	13,5	36,31	48,00	38,29	-9,71	nee
8430720_E	Meander 353	13,5	42,56	48,00	45,25	-2,75	nee
9430720_E	Meander 353	13,5	42,59	48,00	44,35	-3,65	nee
430720_E	Meander 355	13,5	19,69	48,00	34,78	-13,22	nee
430724_E	Meander 355	13,5	36,31	48,00	38,29	-9,71	nee
8430720_E	Meander 355	13,5	42,56	48,00	45,25	-2,75	nee
9430720_E	Meander 355	13,5	42,59	48,00	44,35	-3,65	nee
430720_F	Meander 357	16,5	18,63	48,00	36,36	-11,64	nee
430724_F	Meander 357	16,5	38,15	48,00	40,15	-7,85	nee
8430720_F	Meander 357	16,5	43,24	48,00	45,95	-2,05	nee
9430720_F	Meander 357	16,5	43,98	48,00	45,76	-2,24	nee
430720_F	Meander 359	16,5	18,63	48,00	36,36	-11,64	nee
430724_F	Meander 359	16,5	38,15	48,00	40,15	-7,85	nee
8430720_F	Meander 359	16,5	43,24	48,00	45,95	-2,05	nee
9430720_F	Meander 359	16,5	43,98	48,00	45,76	-2,24	nee
430720_F	Meander 361	16,5	18,63	48,00	36,36	-11,64	nee
430724_F	Meander 361	16,5	38,15	48,00	40,15	-7,85	nee
8430720_F	Meander 361	16,5	43,24	48,00	45,95	-2,05	nee
9430720_F	Meander 361	16,5	43,98	48,00	45,76	-2,24	nee
430720_F	Meander 363	16,5	18,63	48,00	36,36	-11,64	nee
430724_F	Meander 363	16,5	38,15	48,00	40,15	-7,85	nee
8430720_F	Meander 363	16,5	43,24	48,00	45,95	-2,05	nee
9430720_F	Meander 363	16,5	43,98	48,00	45,76	-2,24	nee
430721_B	Meander 365	19,5	17,28	48,00	37,54	-10,46	nee
430722_B	Meander 365	19,5	39,17	48,00	41,15	-6,85	nee
8430721_B	Meander 365	19,5	43,34	48,00	45,68	-2,32	nee
9430721_B	Meander 365	19,5	44,91	48,00	46,65	-1,35	nee
430721_B	Meander 367	19,5	17,28	48,00	37,54	-10,46	nee
430722_B	Meander 367	19,5	39,17	48,00	41,15	-6,85	nee
8430721_B	Meander 367	19,5	43,34	48,00	45,68	-2,32	nee
9430721_B	Meander 367	19,5	44,91	48,00	46,65	-1,35	nee
430721_B	Meander 369	19,5	17,28	48,00	37,54	-10,46	nee
430722_B	Meander 369	19,5	39,17	48,00	41,15	-6,85	nee
8430721_B	Meander 369	19,5	43,34	48,00	45,68	-2,32	nee
9430721_B	Meander 369	19,5	44,91	48,00	46,65	-1,35	nee
430736_F	Meander 37	16,5	22,80	48,00	49,77	1,77	ja
430739_F	Meander 37	16,5	46,05	48,00	25,86	-22,14	nee
9430736_F	Meander 37	16,5	50,73	50,73	50,90	0,17	nee
10430736_F	Meander 37	16,5	57,21	57,21	41,19	-16,02	nee
10430736_F	Meander 37	16,5	57,21	57,21	41,19	-16,02	nee
9430736_F	Meander 37	16,5	50,73	50,73	50,90	0,17	nee
430721_B	Meander 371	19,5	17,28	48,00	37,54	-10,46	nee

430722_B	Meander 371	19,5	39,17	48,00	41,15	-6,85	nee
8430721_B	Meander 371	19,5	43,34	48,00	45,68	-2,32	nee
9430721_B	Meander 371	19,5	44,91	48,00	46,65	-1,35	nee
430721_C	Meander 373	22,5	19,43	48,00	39,07	-8,93	nee
430722_C	Meander 373	22,5	39,61	48,00	41,60	-6,40	nee
8430721_C	Meander 373	22,5	43,50	48,00	45,90	-2,10	nee
9430721_C	Meander 373	22,5	45,54	48,00	47,29	-0,71	nee
430721_C	Meander 375	22,5	19,43	48,00	39,07	-8,93	nee
430722_C	Meander 375	22,5	39,61	48,00	41,60	-6,40	nee
8430721_C	Meander 375	22,5	43,50	48,00	45,90	-2,10	nee
9430721_C	Meander 375	22,5	45,54	48,00	47,29	-0,71	nee
430721_C	Meander 377	22,5	19,43	48,00	39,07	-8,93	nee
430722_C	Meander 377	22,5	39,61	48,00	41,60	-6,40	nee
8430721_C	Meander 377	22,5	43,50	48,00	45,90	-2,10	nee
9430721_C	Meander 377	22,5	45,54	48,00	47,29	-0,71	nee
430721_C	Meander 379	22,5	19,43	48,00	39,07	-8,93	nee
430722_C	Meander 379	22,5	39,61	48,00	41,60	-6,40	nee
8430721_C	Meander 379	22,5	43,50	48,00	45,90	-2,10	nee
9430721_C	Meander 379	22,5	45,54	48,00	47,29	-0,71	nee
430721_D	Meander 381	25,5	19,63	48,00	39,78	-8,22	nee
430722_D	Meander 381	25,5	40,25	48,00	42,27	-5,73	nee
8430721_D	Meander 381	25,5	43,59	48,00	45,98	-2,02	nee
9430721_D	Meander 381	25,5	45,92	48,00	47,68	-0,32	nee
430721_D	Meander 383	25,5	19,63	48,00	39,78	-8,22	nee
430722_D	Meander 383	25,5	40,25	48,00	42,27	-5,73	nee
8430721_D	Meander 383	25,5	43,59	48,00	45,98	-2,02	nee
9430721_D	Meander 383	25,5	45,92	48,00	47,68	-0,32	nee
430721_D	Meander 385	25,5	19,63	48,00	39,78	-8,22	nee
430722_D	Meander 385	25,5	40,25	48,00	42,27	-5,73	nee
8430721_D	Meander 385	25,5	43,59	48,00	45,98	-2,02	nee
9430721_D	Meander 385	25,5	45,92	48,00	47,68	-0,32	nee
430721_D	Meander 387	25,5	19,63	48,00	39,78	-8,22	nee
430722_D	Meander 387	25,5	40,25	48,00	42,27	-5,73	nee
8430721_D	Meander 387	25,5	43,59	48,00	45,98	-2,02	nee
9430721_D	Meander 387	25,5	45,92	48,00	47,68	-0,32	nee
430721_E	Meander 389	28,5	18,46	48,00	40,40	-7,60	nee
430722_E	Meander 389	28,5	40,55	48,00	42,57	-5,43	nee
8430721_E	Meander 389	28,5	43,62	48,00	46,10	-1,90	nee
9430721_E	Meander 389	28,5	46,10	48,00	47,86	-0,14	nee
430736_F	Meander 39	16,5	22,80	48,00	49,77	1,77	ja
430739_F	Meander 39	16,5	46,05	48,00	25,86	-22,14	nee
9430736_F	Meander 39	16,5	50,73	50,73	50,90	0,17	nee
10430736_F	Meander 39	16,5	57,21	57,21	41,19	-16,02	nee
10430736_F	Meander 39	16,5	57,21	57,21	41,19	-16,02	nee
9430736_F	Meander 39	16,5	50,73	50,73	50,90	0,17	nee
430721_E	Meander 391	28,5	18,46	48,00	40,40	-7,60	nee
430722_E	Meander 391	28,5	40,55	48,00	42,57	-5,43	nee
8430721_E	Meander 391	28,5	43,62	48,00	46,10	-1,90	nee
9430721_E	Meander 391	28,5	46,10	48,00	47,86	-0,14	nee
430721_E	Meander 393	28,5	18,46	48,00	40,40	-7,60	nee
430722_E	Meander 393	28,5	40,55	48,00	42,57	-5,43	nee
8430721_E	Meander 393	28,5	43,62	48,00	46,10	-1,90	nee
9430721_E	Meander 393	28,5	46,10	48,00	47,86	-0,14	nee
430721_E	Meander 395	28,5	18,46	48,00	40,40	-7,60	nee
430722_E	Meander 395	28,5	40,55	48,00	42,57	-5,43	nee
8430721_E	Meander 395	28,5	43,62	48,00	46,10	-1,90	nee
9430721_E	Meander 395	28,5	46,10	48,00	47,86	-0,14	nee
430721_F	Meander 397	31,5	18,99	48,00	40,66	-7,34	nee
430722_F	Meander 397	31,5	40,68	48,00	42,70	-5,30	nee

8430721_F	Meander 397	31,5	43,72	48,00	46,26	-1,74	nee
9430721_F	Meander 397	31,5	46,20	48,00	47,94	-0,06	nee
430721_F	Meander 399	31,5	18,99	48,00	40,66	-7,34	nee
430722_F	Meander 399	31,5	40,68	48,00	42,70	-5,30	nee
8430721_F	Meander 399	31,5	43,72	48,00	46,26	-1,74	nee
9430721_F	Meander 399	31,5	46,20	48,00	47,94	-0,06	nee
430721_F	Meander 401	31,5	18,99	48,00	40,66	-7,34	nee
430722_F	Meander 401	31,5	40,68	48,00	42,70	-5,30	nee
8430721_F	Meander 401	31,5	43,72	48,00	46,26	-1,74	nee
9430721_F	Meander 401	31,5	46,20	48,00	47,94	-0,06	nee
430721_F	Meander 403	31,5	18,99	48,00	40,66	-7,34	nee
430722_F	Meander 403	31,5	40,68	48,00	42,70	-5,30	nee
8430721_F	Meander 403	31,5	43,72	48,00	46,26	-1,74	nee
9430721_F	Meander 403	31,5	46,20	48,00	47,94	-0,06	nee
430749_B	Meander 405	34,5	20,06	48,00	40,74	-7,26	nee
430750_B	Meander 405	34,5	40,66	48,00	42,67	-5,33	nee
8430749_B	Meander 405	34,5	43,68	48,00	46,32	-1,68	nee
430749_B	Meander 407	34,5	20,06	48,00	40,74	-7,26	nee
430750_B	Meander 407	34,5	40,66	48,00	42,67	-5,33	nee
8430749_B	Meander 407	34,5	43,68	48,00	46,32	-1,68	nee
430749_B	Meander 409	34,5	20,06	48,00	40,74	-7,26	nee
430750_B	Meander 409	34,5	40,66	48,00	42,67	-5,33	nee
8430749_B	Meander 409	34,5	43,68	48,00	46,32	-1,68	nee
430735_B	Meander 41	19,5	10,84	48,00	49,80	1,80	ja
430740_B	Meander 41	19,5	45,84	48,00	26,68	-21,32	nee
9430735_B	Meander 41	19,5	50,78	50,78	50,92	0,14	nee
10430735_B	Meander 41	19,5	56,91	56,91	42,16	-14,75	nee
10430735_B	Meander 41	19,5	56,91	56,91	42,16	-14,75	nee
9430735_B	Meander 41	19,5	50,78	50,78	50,92	0,14	nee
430749_B	Meander 411	34,5	20,06	48,00	40,74	-7,26	nee
430750_B	Meander 411	34,5	40,66	48,00	42,67	-5,33	nee
8430749_B	Meander 411	34,5	43,68	48,00	46,32	-1,68	nee
430749_B	Meander 413	34,5	20,06	48,00	40,74	-7,26	nee
430750_B	Meander 413	34,5	40,66	48,00	42,67	-5,33	nee
8430749_B	Meander 413	34,5	43,68	48,00	46,32	-1,68	nee
430749_B	Meander 415	34,5	20,06	48,00	40,74	-7,26	nee
430750_B	Meander 415	34,5	40,66	48,00	42,67	-5,33	nee
8430749_B	Meander 415	34,5	43,68	48,00	46,32	-1,68	nee
430733_A	Meander 417	1,5	46,52	48,00	48,54	0,54	nee
430733_A	Meander 419	1,5	46,52	48,00	48,54	0,54	nee
430733_B	Meander 421	4,5	48,29	48,29	50,29	2,00	ja
430733_B	Meander 423	4,5	48,29	48,29	50,29	2,00	ja
430733_C	Meander 425	7,5	48,81	48,81	50,81	2,00	ja
430733_C	Meander 427	7,5	48,81	48,81	50,81	2,00	ja
430733_A	Meander 429	1,5	46,52	48,00	48,54	0,54	nee
430735_B	Meander 43	19,5	10,84	48,00	49,80	1,80	ja
430740_B	Meander 43	19,5	45,84	48,00	26,68	-21,32	nee
9430735_B	Meander 43	19,5	50,78	50,78	50,92	0,14	nee
10430735_B	Meander 43	19,5	56,91	56,91	42,16	-14,75	nee
10430735_B	Meander 43	19,5	56,91	56,91	42,16	-14,75	nee
9430735_B	Meander 43	19,5	50,78	50,78	50,92	0,14	nee
430733_B	Meander 431	4,5	48,29	48,29	50,29	2,00	ja
430733_C	Meander 433	7,5	48,81	48,81	50,81	2,00	ja
430730_A	Meander 435	1,5	25,86	48,00	28,70	-19,30	nee
9430730_A	Meander 435	1,5	55,18	55,18	57,15	1,97	ja
430730_A	Meander 437	1,5	25,86	48,00	28,70	-19,30	nee
9430730_A	Meander 437	1,5	55,18	55,18	57,15	1,97	ja
430730_A	Meander 439	1,5	25,86	48,00	28,70	-19,30	nee
9430730_A	Meander 439	1,5	55,18	55,18	57,15	1,97	ja

430730_B	Meander 441	4,5	27,01	48,00	30,04	-17,96	nee
9430730_B	Meander 441	4,5	56,33	56,33	58,31	1,98	ja
430730_B	Meander 443	4,5	27,01	48,00	30,04	-17,96	nee
9430730_B	Meander 443	4,5	56,33	56,33	58,31	1,98	ja
430730_B	Meander 445	4,5	27,01	48,00	30,04	-17,96	nee
9430730_B	Meander 445	4,5	56,33	56,33	58,31	1,98	ja
430730_C	Meander 447	7,5	28,54	48,00	32,34	-15,66	nee
9430730_C	Meander 447	7,5	56,29	56,29	58,27	1,98	ja
430730_C	Meander 449	7,5	28,54	48,00	32,34	-15,66	nee
9430730_C	Meander 449	7,5	56,29	56,29	58,27	1,98	ja
430735_B	Meander 45	19,5	10,84	48,00	49,80	1,80	ja
430740_B	Meander 45	19,5	45,84	48,00	26,68	-21,32	nee
9430735_B	Meander 45	19,5	50,78	50,78	50,92	0,14	nee
10430735_B	Meander 45	19,5	56,91	56,91	42,16	-14,75	nee
10430735_B	Meander 45	19,5	56,91	56,91	42,16	-14,75	nee
9430735_B	Meander 45	19,5	50,78	50,78	50,92	0,14	nee
430730_C	Meander 451	7,5	28,54	48,00	32,34	-15,66	nee
9430730_C	Meander 451	7,5	56,29	56,29	58,27	1,98	ja
430730_A	Meander 453	1,5	25,86	48,00	28,70	-19,30	nee
9430730_A	Meander 453	1,5	55,18	55,18	57,15	1,97	ja
430730_A	Meander 455	1,5	25,86	48,00	28,70	-19,30	nee
9430730_A	Meander 455	1,5	55,18	55,18	57,15	1,97	ja
430730_B	Meander 457	4,5	27,01	48,00	30,04	-17,96	nee
9430730_B	Meander 457	4,5	56,33	56,33	58,31	1,98	ja
430730_B	Meander 459	4,5	27,01	48,00	30,04	-17,96	nee
9430730_B	Meander 459	4,5	56,33	56,33	58,31	1,98	ja
430730_C	Meander 461	7,5	28,54	48,00	32,34	-15,66	nee
9430730_C	Meander 461	7,5	56,29	56,29	58,27	1,98	ja
430730_C	Meander 463	7,5	28,54	48,00	32,34	-15,66	nee
9430730_C	Meander 463	7,5	56,29	56,29	58,27	1,98	ja
430730_A	Meander 465	1,5	25,86	48,00	28,70	-19,30	nee
9430730_A	Meander 465	1,5	55,18	55,18	57,15	1,97	ja
430730_A	Meander 467	1,5	25,86	48,00	28,70	-19,30	nee
9430730_A	Meander 467	1,5	55,18	55,18	57,15	1,97	ja
430730_B	Meander 469	4,5	27,01	48,00	30,04	-17,96	nee
9430730_B	Meander 469	4,5	56,33	56,33	58,31	1,98	ja
430735_B	Meander 47	19,5	10,84	48,00	49,80	1,80	ja
430740_B	Meander 47	19,5	45,84	48,00	26,68	-21,32	nee
9430735_B	Meander 47	19,5	50,78	50,78	50,92	0,14	nee
10430735_B	Meander 47	19,5	56,91	56,91	42,16	-14,75	nee
10430735_B	Meander 47	19,5	56,91	56,91	42,16	-14,75	nee
9430735_B	Meander 47	19,5	50,78	50,78	50,92	0,14	nee
430730_B	Meander 471	4,5	27,01	48,00	30,04	-17,96	nee
9430730_B	Meander 471	4,5	56,33	56,33	58,31	1,98	ja
430730_C	Meander 473	7,5	28,54	48,00	32,34	-15,66	nee
9430730_C	Meander 473	7,5	56,29	56,29	58,27	1,98	ja
430730_C	Meander 475	7,5	28,54	48,00	32,34	-15,66	nee
9430730_C	Meander 475	7,5	56,29	56,29	58,27	1,98	ja
430730_A	Meander 477	1,5	25,86	48,00	28,70	-19,30	nee
9430730_A	Meander 477	1,5	55,18	55,18	57,15	1,97	ja
430730_A	Meander 479	1,5	25,86	48,00	28,70	-19,30	nee
9430730_A	Meander 479	1,5	55,18	55,18	57,15	1,97	ja
430730_A	Meander 481	1,5	25,86	48,00	28,70	-19,30	nee
9430730_A	Meander 481	1,5	55,18	55,18	57,15	1,97	ja
430730_B	Meander 483	4,5	27,01	48,00	30,04	-17,96	nee
9430730_B	Meander 483	4,5	56,33	56,33	58,31	1,98	ja
430730_B	Meander 485	4,5	27,01	48,00	30,04	-17,96	nee
9430730_B	Meander 485	4,5	56,33	56,33	58,31	1,98	ja
430730_B	Meander 487	4,5	27,01	48,00	30,04	-17,96	nee

9430730_B	Meander 487	4,5	56,33	56,33	58,31	1,98	ja
430730_C	Meander 489	7,5	28,54	48,00	32,34	-15,66	nee
9430730_C	Meander 489	7,5	56,29	56,29	58,27	1,98	ja
430735_C	Meander 49	22,5	11,47	48,00	49,74	1,74	ja
430740_C	Meander 49	22,5	45,67	48,00	25,56	-22,44	nee
9430735_C	Meander 49	22,5	50,59	50,59	50,93	0,34	nee
10430735_C	Meander 49	22,5	56,59	56,59	41,91	-14,68	nee
10430735_C	Meander 49	22,5	56,59	56,59	41,91	-14,68	nee
9430735_C	Meander 49	22,5	50,59	50,59	50,93	0,34	nee
430730_C	Meander 491	7,5	28,54	48,00	32,34	-15,66	nee
9430730_C	Meander 491	7,5	56,29	56,29	58,27	1,98	ja
430730_C	Meander 493	7,5	28,54	48,00	32,34	-15,66	nee
9430730_C	Meander 493	7,5	56,29	56,29	58,27	1,98	ja
430726_A	Meander 495	1,5	27,65	48,00	34,42	-13,58	nee
9430726_A	Meander 495	1,5	44,90	48,00	46,94	-1,06	nee
430726_A	Meander 497	1,5	27,65	48,00	34,42	-13,58	nee
9430726_A	Meander 497	1,5	44,90	48,00	46,94	-1,06	nee
430726_B	Meander 499	4,5	30,96	48,00	36,20	-11,80	nee
9430726_B	Meander 499	4,5	46,56	48,00	48,55	0,55	nee
430736_B	Meander 5	4,5	23,96	48,00	48,27	0,27	nee
430739_B	Meander 5	4,5	46,19	48,00	27,48	-20,52	nee
9430736_B	Meander 5	4,5	50,95	50,95	43,54	-7,41	nee
10430736_B	Meander 5	4,5	58,31	58,31	41,68	-16,63	nee
10430736_B	Meander 5	4,5	58,31	58,31	41,68	-16,63	nee
9430736_B	Meander 5	4,5	50,95	50,95	43,54	-7,41	nee
430741_A	Meander 50	1,5	57,29	57,29	59,27	1,98	ja
430741_B	Meander 50	4,5	57,40	57,40	59,37	1,97	ja
430741_C	Meander 50	7,5	57,17	57,17	59,15	1,98	ja
430741_D	Meander 50	10,5	56,87	56,87	58,85	1,98	ja
430726_B	Meander 501	4,5	30,96	48,00	36,20	-11,80	nee
9430726_B	Meander 501	4,5	46,56	48,00	48,55	0,55	nee
430726_C	Meander 503	7,5	33,58	48,00	37,49	-10,51	nee
9430726_C	Meander 503	7,5	47,26	48,00	49,25	1,25	nee
430726_C	Meander 505	7,5	33,58	48,00	37,49	-10,51	nee
9430726_C	Meander 505	7,5	47,26	48,00	49,25	1,25	nee
430726_A	Meander 507	1,5	27,65	48,00	34,42	-13,58	nee
9430726_A	Meander 507	1,5	44,90	48,00	46,94	-1,06	nee
430726_A	Meander 509	1,5	27,65	48,00	34,42	-13,58	nee
9430726_A	Meander 509	1,5	44,90	48,00	46,94	-1,06	nee
430735_C	Meander 51	22,5	11,47	48,00	49,74	1,74	ja
430740_C	Meander 51	22,5	45,67	48,00	25,56	-22,44	nee
9430735_C	Meander 51	22,5	50,59	50,59	50,93	0,34	nee
10430735_C	Meander 51	22,5	56,59	56,59	41,91	-14,68	nee
10430735_C	Meander 51	22,5	56,59	56,59	41,91	-14,68	nee
9430735_C	Meander 51	22,5	50,59	50,59	50,93	0,34	nee
430726_B	Meander 511	4,5	30,96	48,00	36,20	-11,80	nee
9430726_B	Meander 511	4,5	46,56	48,00	48,55	0,55	nee
430726_B	Meander 513	4,5	30,96	48,00	36,20	-11,80	nee
9430726_B	Meander 513	4,5	46,56	48,00	48,55	0,55	nee
430726_C	Meander 515	7,5	33,58	48,00	37,49	-10,51	nee
9430726_C	Meander 515	7,5	47,26	48,00	49,25	1,25	nee
430726_C	Meander 517	7,5	33,58	48,00	37,49	-10,51	nee
9430726_C	Meander 517	7,5	47,26	48,00	49,25	1,25	nee
430726_A	Meander 519	1,5	27,65	48,00	34,42	-13,58	nee
430726_B	Meander 519	4,5	30,96	48,00	36,20	-11,80	nee
430726_C	Meander 519	7,5	33,58	48,00	37,49	-10,51	nee
9430726_A	Meander 519	1,5	44,90	48,00	46,94	-1,06	nee
9430726_B	Meander 519	4,5	46,56	48,00	48,55	0,55	nee
9430726_C	Meander 519	7,5	47,26	48,00	49,25	1,25	nee

430741_A	Meander 52	1,5	57,29	57,29	59,27	1,98	ja
430741_B	Meander 52	4,5	57,40	57,40	59,37	1,97	ja
430741_C	Meander 52	7,5	57,17	57,17	59,15	1,98	ja
430741_D	Meander 52	10,5	56,87	56,87	58,85	1,98	ja
430726_A	Meander 521	1,5	27,65	48,00	34,42	-13,58	nee
9430726_A	Meander 521	1,5	44,90	48,00	46,94	-1,06	nee
430719_A	Meander 523	1,5	<10	48,00	19,50	-28,50	nee
9430719_A	Meander 523	1,5	43,50	48,00	45,56	-2,44	nee
430726_B	Meander 525	4,5	30,96	48,00	36,20	-11,80	nee
9430726_B	Meander 525	4,5	46,56	48,00	48,55	0,55	nee
430719_B	Meander 527	4,5	11,49	48,00	21,50	-26,50	nee
9430719_B	Meander 527	4,5	45,41	48,00	47,41	-0,59	nee
430726_C	Meander 529	7,5	33,58	48,00	37,49	-10,51	nee
9430726_C	Meander 529	7,5	47,26	48,00	49,25	1,25	nee
430735_C	Meander 53	22,5	11,47	48,00	49,74	1,74	ja
430740_C	Meander 53	22,5	45,67	48,00	25,56	-22,44	nee
9430735_C	Meander 53	22,5	50,59	50,59	50,93	0,34	nee
10430735_C	Meander 53	22,5	56,59	56,59	41,91	-14,68	nee
10430735_C	Meander 53	22,5	56,59	56,59	41,91	-14,68	nee
9430735_C	Meander 53	22,5	50,59	50,59	50,93	0,34	nee
430719_C	Meander 531	7,5	17,15	48,00	23,62	-24,38	nee
9430719_C	Meander 531	7,5	46,56	48,00	48,55	0,55	nee
430719_A	Meander 533	1,5	<10	48,00	19,50	-28,50	nee
9430719_A	Meander 533	1,5	43,50	48,00	45,56	-2,44	nee
430719_A	Meander 535	1,5	<10	48,00	19,50	-28,50	nee
9430719_A	Meander 535	1,5	43,50	48,00	45,56	-2,44	nee
430719_B	Meander 537	4,5	11,49	48,00	21,50	-26,50	nee
9430719_B	Meander 537	4,5	45,41	48,00	47,41	-0,59	nee
430719_B	Meander 539	4,5	11,49	48,00	21,50	-26,50	nee
9430719_B	Meander 539	4,5	45,41	48,00	47,41	-0,59	nee
430741_A	Meander 54	1,5	57,29	57,29	59,27	1,98	ja
430741_B	Meander 54	4,5	57,40	57,40	59,37	1,97	ja
430741_C	Meander 54	7,5	57,17	57,17	59,15	1,98	ja
430741_D	Meander 54	10,5	56,87	56,87	58,85	1,98	ja
430719_C	Meander 541	7,5	17,15	48,00	23,62	-24,38	nee
9430719_C	Meander 541	7,5	46,56	48,00	48,55	0,55	nee
430719_C	Meander 543	7,5	17,15	48,00	23,62	-24,38	nee
9430719_C	Meander 543	7,5	46,56	48,00	48,55	0,55	nee
430719_A	Meander 545	1,5	<10	48,00	19,50	-28,50	nee
9430719_A	Meander 545	1,5	43,50	48,00	45,56	-2,44	nee
430719_A	Meander 547	1,5	<10	48,00	19,50	-28,50	nee
9430719_A	Meander 547	1,5	43,50	48,00	45,56	-2,44	nee
430719_B	Meander 549	4,5	11,49	48,00	21,50	-26,50	nee
9430719_B	Meander 549	4,5	45,41	48,00	47,41	-0,59	nee
430735_C	Meander 55	22,5	11,47	48,00	49,74	1,74	ja
430740_C	Meander 55	22,5	45,67	48,00	25,56	-22,44	nee
9430735_C	Meander 55	22,5	50,59	50,59	50,93	0,34	nee
10430735_C	Meander 55	22,5	56,59	56,59	41,91	-14,68	nee
10430735_C	Meander 55	22,5	56,59	56,59	41,91	-14,68	nee
9430735_C	Meander 55	22,5	50,59	50,59	50,93	0,34	nee
430719_B	Meander 551	4,5	11,49	48,00	21,50	-26,50	nee
9430719_B	Meander 551	4,5	45,41	48,00	47,41	-0,59	nee
430719_C	Meander 553	7,5	17,15	48,00	23,62	-24,38	nee
9430719_C	Meander 553	7,5	46,56	48,00	48,55	0,55	nee
430719_C	Meander 555	7,5	17,15	48,00	23,62	-24,38	nee
9430719_C	Meander 555	7,5	46,56	48,00	48,55	0,55	nee
430712_B	Meander 557	4,5	11,91	48,00	26,71	-21,29	nee
430717_B	Meander 557	4,5	26,53	48,00	28,36	-19,64	nee
8430717_B	Meander 557	4,5	38,29	48,00	40,34	-7,66	nee

9430717_B	Meander 557	4,5	36,57	48,00	38,44	-9,56	nee
430712_B	Meander 559	4,5	11,91	48,00	26,71	-21,29	nee
430717_B	Meander 559	4,5	26,53	48,00	28,36	-19,64	nee
8430717_B	Meander 559	4,5	38,29	48,00	40,34	-7,66	nee
9430717_B	Meander 559	4,5	36,57	48,00	38,44	-9,56	nee
430741_A	Meander 56	1,5	57,29	57,29	59,27	1,98	ja
430741_B	Meander 56	4,5	57,40	57,40	59,37	1,97	ja
430741_C	Meander 56	7,5	57,17	57,17	59,15	1,98	ja
430741_D	Meander 56	10,5	56,87	56,87	58,85	1,98	ja
430712_B	Meander 561	4,5	11,91	48,00	26,71	-21,29	nee
430717_B	Meander 561	4,5	26,53	48,00	28,36	-19,64	nee
8430717_B	Meander 561	4,5	38,29	48,00	40,34	-7,66	nee
9430717_B	Meander 561	4,5	36,57	48,00	38,44	-9,56	nee
430712_B	Meander 563	4,5	11,91	48,00	26,71	-21,29	nee
430717_B	Meander 563	4,5	26,53	48,00	28,36	-19,64	nee
8430717_B	Meander 563	4,5	38,29	48,00	40,34	-7,66	nee
9430717_B	Meander 563	4,5	36,57	48,00	38,44	-9,56	nee
430712_C	Meander 565	7,5	22,14	48,00	27,70	-20,30	nee
430717_C	Meander 565	7,5	29,13	48,00	30,86	-17,14	nee
8430717_C	Meander 565	7,5	40,02	48,00	42,02	-5,98	nee
9430717_C	Meander 565	7,5	37,97	48,00	39,79	-8,21	nee
430712_C	Meander 567	7,5	22,14	48,00	27,70	-20,30	nee
430717_C	Meander 567	7,5	29,13	48,00	30,86	-17,14	nee
8430717_C	Meander 567	7,5	40,02	48,00	42,02	-5,98	nee
9430717_C	Meander 567	7,5	37,97	48,00	39,79	-8,21	nee
430712_C	Meander 569	7,5	22,14	48,00	27,70	-20,30	nee
430717_C	Meander 569	7,5	29,13	48,00	30,86	-17,14	nee
8430717_C	Meander 569	7,5	40,02	48,00	42,02	-5,98	nee
9430717_C	Meander 569	7,5	37,97	48,00	39,79	-8,21	nee
430735_D	Meander 57	25,5	11,90	48,00	49,70	1,70	ja
430740_D	Meander 57	25,5	45,47	48,00	<10	-51,54	nee
9430735_D	Meander 57	25,5	50,49	50,49	50,86	0,37	nee
10430735_D	Meander 57	25,5	56,28	56,28	42,07	-14,21	nee
10430735_D	Meander 57	25,5	56,28	56,28	42,07	-14,21	nee
9430735_D	Meander 57	25,5	50,49	50,49	50,86	0,37	nee
430712_C	Meander 571	7,5	22,14	48,00	27,70	-20,30	nee
430717_C	Meander 571	7,5	29,13	48,00	30,86	-17,14	nee
8430717_C	Meander 571	7,5	40,02	48,00	42,02	-5,98	nee
9430717_C	Meander 571	7,5	37,97	48,00	39,79	-8,21	nee
430712_D	Meander 573	10,5	23,02	48,00	28,75	-19,25	nee
430717_D	Meander 573	10,5	33,45	48,00	35,35	-12,65	nee
8430717_D	Meander 573	10,5	41,23	48,00	43,28	-4,72	nee
9430717_D	Meander 573	10,5	40,54	48,00	42,45	-5,55	nee
430712_D	Meander 575	10,5	23,02	48,00	28,75	-19,25	nee
430717_D	Meander 575	10,5	33,45	48,00	35,35	-12,65	nee
8430717_D	Meander 575	10,5	41,23	48,00	43,28	-4,72	nee
9430717_D	Meander 575	10,5	40,54	48,00	42,45	-5,55	nee
430712_D	Meander 577	10,5	23,02	48,00	28,75	-19,25	nee
430717_D	Meander 577	10,5	33,45	48,00	35,35	-12,65	nee
8430717_D	Meander 577	10,5	41,23	48,00	43,28	-4,72	nee
9430717_D	Meander 577	10,5	40,54	48,00	42,45	-5,55	nee
430712_D	Meander 579	10,5	23,02	48,00	28,75	-19,25	nee
430717_D	Meander 579	10,5	33,45	48,00	35,35	-12,65	nee
8430717_D	Meander 579	10,5	41,23	48,00	43,28	-4,72	nee
9430717_D	Meander 579	10,5	40,54	48,00	42,45	-5,55	nee
430741_A	Meander 58	1,5	57,29	57,29	59,27	1,98	ja
430741_B	Meander 58	4,5	57,40	57,40	59,37	1,97	ja
430741_C	Meander 58	7,5	57,17	57,17	59,15	1,98	ja
430741_D	Meander 58	10,5	56,87	56,87	58,85	1,98	ja

430712_E	Meander 581	13,5	18,56	48,00	30,48	-17,52	nee
430717_E	Meander 581	13,5	36,58	48,00	38,68	-9,32	nee
8430717_E	Meander 581	13,5	42,46	48,00	44,46	-3,54	nee
9430717_E	Meander 581	13,5	42,92	48,00	44,89	-3,11	nee
430712_E	Meander 583	13,5	18,56	48,00	30,48	-17,52	nee
430717_E	Meander 583	13,5	36,58	48,00	38,68	-9,32	nee
8430717_E	Meander 583	13,5	42,46	48,00	44,46	-3,54	nee
9430717_E	Meander 583	13,5	42,92	48,00	44,89	-3,11	nee
430712_E	Meander 585	13,5	18,56	48,00	30,48	-17,52	nee
430717_E	Meander 585	13,5	36,58	48,00	38,68	-9,32	nee
8430717_E	Meander 585	13,5	42,46	48,00	44,46	-3,54	nee
9430717_E	Meander 585	13,5	42,92	48,00	44,89	-3,11	nee
430712_E	Meander 587	13,5	18,56	48,00	30,48	-17,52	nee
430717_E	Meander 587	13,5	36,58	48,00	38,68	-9,32	nee
8430717_E	Meander 587	13,5	42,46	48,00	44,46	-3,54	nee
9430717_E	Meander 587	13,5	42,92	48,00	44,89	-3,11	nee
430712_F	Meander 589	16,5	19,03	48,00	33,02	-14,98	nee
430717_F	Meander 589	16,5	38,10	48,00	40,16	-7,84	nee
8430717_F	Meander 589	16,5	42,88	48,00	44,94	-3,06	nee
9430717_F	Meander 589	16,5	44,11	48,00	46,09	-1,91	nee
430735_D	Meander 59	25,5	11,90	48,00	49,70	1,70	ja
430740_D	Meander 59	25,5	45,47	48,00	<10	-51,54	nee
9430735_D	Meander 59	25,5	50,49	50,49	50,86	0,37	nee
10430735_D	Meander 59	25,5	56,28	56,28	42,07	-14,21	nee
10430735_D	Meander 59	25,5	56,28	56,28	42,07	-14,21	nee
9430735_D	Meander 59	25,5	50,49	50,49	50,86	0,37	nee
430712_F	Meander 591	16,5	19,03	48,00	33,02	-14,98	nee
430717_F	Meander 591	16,5	38,10	48,00	40,16	-7,84	nee
8430717_F	Meander 591	16,5	42,88	48,00	44,94	-3,06	nee
9430717_F	Meander 591	16,5	44,11	48,00	46,09	-1,91	nee
430712_F	Meander 593	16,5	19,03	48,00	33,02	-14,98	nee
430717_F	Meander 593	16,5	38,10	48,00	40,16	-7,84	nee
8430717_F	Meander 593	16,5	42,88	48,00	44,94	-3,06	nee
9430717_F	Meander 593	16,5	44,11	48,00	46,09	-1,91	nee
430712_F	Meander 595	16,5	19,03	48,00	33,02	-14,98	nee
430717_F	Meander 595	16,5	38,10	48,00	40,16	-7,84	nee
8430717_F	Meander 595	16,5	42,88	48,00	44,94	-3,06	nee
9430717_F	Meander 595	16,5	44,11	48,00	46,09	-1,91	nee
430713_B	Meander 597	19,5	20,30	48,00	34,33	-13,67	nee
430714_B	Meander 597	19,5	38,73	48,00	40,76	-7,24	nee
8430714_B	Meander 597	19,5	43,25	48,00	45,34	-2,66	nee
9430714_B	Meander 597	19,5	44,79	48,00	46,76	-1,24	nee
430713_B	Meander 599	19,5	20,30	48,00	34,33	-13,67	nee
430714_B	Meander 599	19,5	38,73	48,00	40,76	-7,24	nee
8430714_B	Meander 599	19,5	43,25	48,00	45,34	-2,66	nee
9430714_B	Meander 599	19,5	44,79	48,00	46,76	-1,24	nee
430741_A	Meander 60	1,5	57,29	57,29	59,27	1,98	ja
430741_B	Meander 60	4,5	57,40	57,40	59,37	1,97	ja
430741_C	Meander 60	7,5	57,17	57,17	59,15	1,98	ja
430741_D	Meander 60	10,5	56,87	56,87	58,85	1,98	ja
430713_B	Meander 601	19,5	20,30	48,00	34,33	-13,67	nee
430714_B	Meander 601	19,5	38,73	48,00	40,76	-7,24	nee
8430714_B	Meander 601	19,5	43,25	48,00	45,34	-2,66	nee
9430714_B	Meander 601	19,5	44,79	48,00	46,76	-1,24	nee
430713_B	Meander 603	19,5	20,30	48,00	34,33	-13,67	nee
430714_B	Meander 603	19,5	38,73	48,00	40,76	-7,24	nee
8430714_B	Meander 603	19,5	43,25	48,00	45,34	-2,66	nee
9430714_B	Meander 603	19,5	44,79	48,00	46,76	-1,24	nee
430713_C	Meander 605	22,5	21,73	48,00	35,05	-12,95	nee

430714_C	Meander 605	22,5	38,88	48,00	40,88	-7,12	nee
8430714_C	Meander 605	22,5	43,44	48,00	45,57	-2,43	nee
9430714_C	Meander 605	22,5	45,36	48,00	47,33	-0,67	nee
430713_C	Meander 607	22,5	21,73	48,00	35,05	-12,95	nee
430714_C	Meander 607	22,5	38,88	48,00	40,88	-7,12	nee
8430714_C	Meander 607	22,5	43,44	48,00	45,57	-2,43	nee
9430714_C	Meander 607	22,5	45,36	48,00	47,33	-0,67	nee
430713_C	Meander 609	22,5	21,73	48,00	35,05	-12,95	nee
430714_C	Meander 609	22,5	38,88	48,00	40,88	-7,12	nee
8430714_C	Meander 609	22,5	43,44	48,00	45,57	-2,43	nee
9430714_C	Meander 609	22,5	45,36	48,00	47,33	-0,67	nee
430735_D	Meander 61	25,5	11,90	48,00	49,70	1,70	ja
430740_D	Meander 61	25,5	45,47	48,00	<10	-51,54	nee
9430735_D	Meander 61	25,5	50,49	50,49	50,86	0,37	nee
10430735_D	Meander 61	25,5	56,28	56,28	42,07	-14,21	nee
10430735_D	Meander 61	25,5	56,28	56,28	42,07	-14,21	nee
9430735_D	Meander 61	25,5	50,49	50,49	50,86	0,37	nee
430713_C	Meander 611	22,5	21,73	48,00	35,05	-12,95	nee
430714_C	Meander 611	22,5	38,88	48,00	40,88	-7,12	nee
8430714_C	Meander 611	22,5	43,44	48,00	45,57	-2,43	nee
9430714_C	Meander 611	22,5	45,36	48,00	47,33	-0,67	nee
430713_D	Meander 613	25,5	22,63	48,00	35,51	-12,49	nee
430714_D	Meander 613	25,5	39,36	48,00	41,35	-6,65	nee
8430714_D	Meander 613	25,5	43,51	48,00	45,69	-2,31	nee
9430714_D	Meander 613	25,5	45,67	48,00	47,63	-0,37	nee
430713_D	Meander 615	25,5	22,63	48,00	35,51	-12,49	nee
430714_D	Meander 615	25,5	39,36	48,00	41,35	-6,65	nee
8430714_D	Meander 615	25,5	43,51	48,00	45,69	-2,31	nee
9430714_D	Meander 615	25,5	45,67	48,00	47,63	-0,37	nee
430713_D	Meander 617	25,5	22,63	48,00	35,51	-12,49	nee
430714_D	Meander 617	25,5	39,36	48,00	41,35	-6,65	nee
8430714_D	Meander 617	25,5	43,51	48,00	45,69	-2,31	nee
9430714_D	Meander 617	25,5	45,67	48,00	47,63	-0,37	nee
430713_D	Meander 619	25,5	22,63	48,00	35,51	-12,49	nee
430714_D	Meander 619	25,5	39,36	48,00	41,35	-6,65	nee
8430714_D	Meander 619	25,5	43,51	48,00	45,69	-2,31	nee
9430714_D	Meander 619	25,5	45,67	48,00	47,63	-0,37	nee
430741_A	Meander 62	1,5	57,29	57,29	59,27	1,98	ja
430741_B	Meander 62	4,5	57,40	57,40	59,37	1,97	ja
430741_C	Meander 62	7,5	57,17	57,17	59,15	1,98	ja
430741_D	Meander 62	10,5	56,87	56,87	58,85	1,98	ja
430713_E	Meander 621	28,5	21,17	48,00	35,74	-12,26	nee
430714_E	Meander 621	28,5	39,44	48,00	41,45	-6,55	nee
8430714_E	Meander 621	28,5	43,41	48,00	45,67	-2,33	nee
9430714_E	Meander 621	28,5	45,86	48,00	47,79	-0,21	nee
430713_E	Meander 623	28,5	21,17	48,00	35,74	-12,26	nee
430714_E	Meander 623	28,5	39,44	48,00	41,45	-6,55	nee
8430714_E	Meander 623	28,5	43,41	48,00	45,67	-2,33	nee
9430714_E	Meander 623	28,5	45,86	48,00	47,79	-0,21	nee
430713_E	Meander 625	28,5	21,17	48,00	35,74	-12,26	nee
430714_E	Meander 625	28,5	39,44	48,00	41,45	-6,55	nee
8430714_E	Meander 625	28,5	43,41	48,00	45,67	-2,33	nee
9430714_E	Meander 625	28,5	45,86	48,00	47,79	-0,21	nee
430713_E	Meander 627	28,5	21,17	48,00	35,74	-12,26	nee
430714_E	Meander 627	28,5	39,44	48,00	41,45	-6,55	nee
8430714_E	Meander 627	28,5	43,41	48,00	45,67	-2,33	nee
9430714_E	Meander 627	28,5	45,86	48,00	47,79	-0,21	nee
430713_F	Meander 629	31,5	19,85	48,00	36,08	-11,92	nee
430714_F	Meander 629	31,5	39,72	48,00	41,72	-6,28	nee

8430714_F	Meander 629	31,5	43,36	48,00	45,67	-2,33	nee
9430714_F	Meander 629	31,5	45,85	48,00	47,77	-0,23	nee
430735_D	Meander 63	25,5	11,90	48,00	49,70	1,70	ja
430740_D	Meander 63	25,5	45,47	48,00	<10	-51,54	nee
9430735_D	Meander 63	25,5	50,49	50,49	50,86	0,37	nee
10430735_D	Meander 63	25,5	56,28	56,28	42,07	-14,21	nee
10430735_D	Meander 63	25,5	56,28	56,28	42,07	-14,21	nee
9430735_D	Meander 63	25,5	50,49	50,49	50,86	0,37	nee
430713_F	Meander 631	31,5	19,85	48,00	36,08	-11,92	nee
430714_F	Meander 631	31,5	39,72	48,00	41,72	-6,28	nee
8430714_F	Meander 631	31,5	43,36	48,00	45,67	-2,33	nee
9430714_F	Meander 631	31,5	45,85	48,00	47,77	-0,23	nee
430713_F	Meander 633	31,5	19,85	48,00	36,08	-11,92	nee
430714_F	Meander 633	31,5	39,72	48,00	41,72	-6,28	nee
8430714_F	Meander 633	31,5	43,36	48,00	45,67	-2,33	nee
9430714_F	Meander 633	31,5	45,85	48,00	47,77	-0,23	nee
430713_F	Meander 635	31,5	19,85	48,00	36,08	-11,92	nee
430714_F	Meander 635	31,5	39,72	48,00	41,72	-6,28	nee
8430714_F	Meander 635	31,5	43,36	48,00	45,67	-2,33	nee
9430714_F	Meander 635	31,5	45,85	48,00	47,77	-0,23	nee
430693_B	Meander 637	34,5	39,81	48,00	41,80	-6,20	nee
8430693_B	Meander 637	34,5	43,03	48,00	45,35	-2,65	nee
9430693_B	Meander 637	34,5	46,01	48,00	47,92	-0,08	nee
430693_B	Meander 639	34,5	39,81	48,00	41,80	-6,20	nee
8430693_B	Meander 639	34,5	43,03	48,00	45,35	-2,65	nee
9430693_B	Meander 639	34,5	46,01	48,00	47,92	-0,08	nee
430741_A	Meander 64	1,5	57,29	57,29	59,27	1,98	ja
430741_B	Meander 64	4,5	57,40	57,40	59,37	1,97	ja
430741_C	Meander 64	7,5	57,17	57,17	59,15	1,98	ja
430741_D	Meander 64	10,5	56,87	56,87	58,85	1,98	ja
430693_B	Meander 641	34,5	39,81	48,00	41,80	-6,20	nee
8430693_B	Meander 641	34,5	43,03	48,00	45,35	-2,65	nee
9430693_B	Meander 641	34,5	46,01	48,00	47,92	-0,08	nee
430693_B	Meander 643	34,5	39,81	48,00	41,80	-6,20	nee
8430693_B	Meander 643	34,5	43,03	48,00	45,35	-2,65	nee
9430693_B	Meander 643	34,5	46,01	48,00	47,92	-0,08	nee
430693_B	Meander 645	34,5	39,81	48,00	41,80	-6,20	nee
8430693_B	Meander 645	34,5	43,03	48,00	45,35	-2,65	nee
9430693_B	Meander 645	34,5	46,01	48,00	47,92	-0,08	nee
430693_B	Meander 647	34,5	39,81	48,00	41,80	-6,20	nee
8430693_B	Meander 647	34,5	43,03	48,00	45,35	-2,65	nee
9430693_B	Meander 647	34,5	46,01	48,00	47,92	-0,08	nee
430725_A	Meander 649	1,5	46,62	48,00	48,61	0,61	nee
430735_E	Meander 65	28,5	12,85	48,00	49,66	1,66	ja
430740_E	Meander 65	28,5	45,30	48,00	<10	-49,55	nee
9430735_E	Meander 65	28,5	50,38	50,38	50,85	0,47	nee
10430735_E	Meander 65	28,5	55,90	55,90	42,27	-13,63	nee
10430735_E	Meander 65	28,5	55,90	55,90	42,27	-13,63	nee
9430735_E	Meander 65	28,5	50,38	50,38	50,85	0,47	nee
430725_A	Meander 651	1,5	46,62	48,00	48,61	0,61	nee
430725_B	Meander 653	4,5	48,34	48,34	50,30	1,96	ja
430725_B	Meander 655	4,5	48,34	48,34	50,30	1,96	ja
430725_C	Meander 657	7,5	48,80	48,80	50,77	1,97	ja
430725_C	Meander 659	7,5	48,80	48,80	50,77	1,97	ja
430741_A	Meander 66	1,5	57,29	57,29	59,27	1,98	ja
430741_B	Meander 66	4,5	57,40	57,40	59,37	1,97	ja
430741_C	Meander 66	7,5	57,17	57,17	59,15	1,98	ja
430741_D	Meander 66	10,5	56,87	56,87	58,85	1,98	ja
430725_A	Meander 661	1,5	46,62	48,00	48,61	0,61	nee

430725_B	Meander 663	4,5	48,34	48,34	50,30	1,96	ja
430725_C	Meander 665	7,5	48,80	48,80	50,77	1,97	ja
430723_A	Meander 667	1,5	21,07	48,00	21,90	-26,10	nee
9430723_A	Meander 667	1,5	55,48	55,48	57,45	1,97	ja
430723_A	Meander 669	1,5	21,07	48,00	21,90	-26,10	nee
9430723_A	Meander 669	1,5	55,48	55,48	57,45	1,97	ja
430735_E	Meander 67	28,5	12,85	48,00	49,66	1,66	ja
430740_E	Meander 67	28,5	45,30	48,00	<10	-49,55	nee
9430735_E	Meander 67	28,5	50,38	50,38	50,85	0,47	nee
10430735_E	Meander 67	28,5	55,90	55,90	42,27	-13,63	nee
10430735_E	Meander 67	28,5	55,90	55,90	42,27	-13,63	nee
9430735_E	Meander 67	28,5	50,38	50,38	50,85	0,47	nee
430723_A	Meander 671	1,5	21,07	48,00	21,90	-26,10	nee
9430723_A	Meander 671	1,5	55,48	55,48	57,45	1,97	ja
430723_B	Meander 673	4,5	23,61	48,00	24,36	-23,64	nee
9430723_B	Meander 673	4,5	55,99	55,99	57,97	1,98	ja
430723_B	Meander 675	4,5	23,61	48,00	24,36	-23,64	nee
9430723_B	Meander 675	4,5	55,99	55,99	57,97	1,98	ja
430723_B	Meander 677	4,5	23,61	48,00	24,36	-23,64	nee
9430723_B	Meander 677	4,5	55,99	55,99	57,97	1,98	ja
430723_C	Meander 679	7,5	26,09	48,00	27,10	-20,90	nee
9430723_C	Meander 679	7,5	55,97	55,97	57,95	1,98	ja
430741_A	Meander 68	1,5	57,29	57,29	59,27	1,98	ja
430741_B	Meander 68	4,5	57,40	57,40	59,37	1,97	ja
430741_C	Meander 68	7,5	57,17	57,17	59,15	1,98	ja
430741_D	Meander 68	10,5	56,87	56,87	58,85	1,98	ja
430723_C	Meander 681	7,5	26,09	48,00	27,10	-20,90	nee
9430723_C	Meander 681	7,5	55,97	55,97	57,95	1,98	ja
430723_C	Meander 683	7,5	26,09	48,00	27,10	-20,90	nee
9430723_C	Meander 683	7,5	55,97	55,97	57,95	1,98	ja
430723_A	Meander 685	1,5	21,07	48,00	21,90	-26,10	nee
9430723_A	Meander 685	1,5	55,48	55,48	57,45	1,97	ja
430723_A	Meander 687	1,5	21,07	48,00	21,90	-26,10	nee
9430723_A	Meander 687	1,5	55,48	55,48	57,45	1,97	ja
430723_B	Meander 689	4,5	23,61	48,00	24,36	-23,64	nee
9430723_B	Meander 689	4,5	55,99	55,99	57,97	1,98	ja
430735_E	Meander 69	28,5	12,85	48,00	49,66	1,66	ja
430740_E	Meander 69	28,5	45,30	48,00	<10	-49,55	nee
9430735_E	Meander 69	28,5	50,38	50,38	50,85	0,47	nee
10430735_E	Meander 69	28,5	55,90	55,90	42,27	-13,63	nee
10430735_E	Meander 69	28,5	55,90	55,90	42,27	-13,63	nee
9430735_E	Meander 69	28,5	50,38	50,38	50,85	0,47	nee
430723_B	Meander 691	4,5	23,61	48,00	24,36	-23,64	nee
9430723_B	Meander 691	4,5	55,99	55,99	57,97	1,98	ja
430723_C	Meander 693	7,5	26,09	48,00	27,10	-20,90	nee
9430723_C	Meander 693	7,5	55,97	55,97	57,95	1,98	ja
430723_C	Meander 695	7,5	26,09	48,00	27,10	-20,90	nee
9430723_C	Meander 695	7,5	55,97	55,97	57,95	1,98	ja
430723_A	Meander 697	1,5	21,07	48,00	21,90	-26,10	nee
9430723_A	Meander 697	1,5	55,48	55,48	57,45	1,97	ja
430723_A	Meander 699	1,5	21,07	48,00	21,90	-26,10	nee
9430723_A	Meander 699	1,5	55,48	55,48	57,45	1,97	ja
430736_B	Meander 7	4,5	23,96	48,00	48,27	0,27	nee
430739_B	Meander 7	4,5	46,19	48,00	27,48	-20,52	nee
9430736_B	Meander 7	4,5	50,95	50,95	43,54	-7,41	nee
10430736_B	Meander 7	4,5	58,31	58,31	41,68	-16,63	nee
10430736_B	Meander 7	4,5	58,31	58,31	41,68	-16,63	nee
9430736_B	Meander 7	4,5	50,95	50,95	43,54	-7,41	nee
430741_A	Meander 70	1,5	57,29	57,29	59,27	1,98	ja

430741_B	Meander 70	4,5	57,40	57,40	59,37	1,97	ja
430741_C	Meander 70	7,5	57,17	57,17	59,15	1,98	ja
430741_D	Meander 70	10,5	56,87	56,87	58,85	1,98	ja
430723_B	Meander 701	4,5	23,61	48,00	24,36	-23,64	nee
9430723_B	Meander 701	4,5	55,99	55,99	57,97	1,98	ja
430723_B	Meander 703	4,5	23,61	48,00	24,36	-23,64	nee
9430723_B	Meander 703	4,5	55,99	55,99	57,97	1,98	ja
430723_C	Meander 705	7,5	26,09	48,00	27,10	-20,90	nee
9430723_C	Meander 705	7,5	55,97	55,97	57,95	1,98	ja
430723_C	Meander 707	7,5	26,09	48,00	27,10	-20,90	nee
9430723_C	Meander 707	7,5	55,97	55,97	57,95	1,98	ja
430723_A	Meander 709	1,5	21,07	48,00	21,90	-26,10	nee
9430723_A	Meander 709	1,5	55,48	55,48	57,45	1,97	ja
430735_E	Meander 71	28,5	12,85	48,00	49,66	1,66	ja
430740_E	Meander 71	28,5	45,30	48,00	<10	-49,55	nee
9430735_E	Meander 71	28,5	50,38	50,38	50,85	0,47	nee
10430735_E	Meander 71	28,5	55,90	55,90	42,27	-13,63	nee
10430735_E	Meander 71	28,5	55,90	55,90	42,27	-13,63	nee
9430735_E	Meander 71	28,5	50,38	50,38	50,85	0,47	nee
430723_A	Meander 711	1,5	21,07	48,00	21,90	-26,10	nee
9430723_A	Meander 711	1,5	55,48	55,48	57,45	1,97	ja
430723_A	Meander 713	1,5	21,07	48,00	21,90	-26,10	nee
9430723_A	Meander 713	1,5	55,48	55,48	57,45	1,97	ja
430723_B	Meander 715	4,5	23,61	48,00	24,36	-23,64	nee
9430723_B	Meander 715	4,5	55,99	55,99	57,97	1,98	ja
430723_B	Meander 717	4,5	23,61	48,00	24,36	-23,64	nee
9430723_B	Meander 717	4,5	55,99	55,99	57,97	1,98	ja
430723_B	Meander 719	4,5	23,61	48,00	24,36	-23,64	nee
9430723_B	Meander 719	4,5	55,99	55,99	57,97	1,98	ja
430741_A	Meander 72	1,5	57,29	57,29	59,27	1,98	ja
430741_B	Meander 72	4,5	57,40	57,40	59,37	1,97	ja
430741_C	Meander 72	7,5	57,17	57,17	59,15	1,98	ja
430741_D	Meander 72	10,5	56,87	56,87	58,85	1,98	ja
430723_C	Meander 721	7,5	26,09	48,00	27,10	-20,90	nee
9430723_C	Meander 721	7,5	55,97	55,97	57,95	1,98	ja
430723_C	Meander 723	7,5	26,09	48,00	27,10	-20,90	nee
9430723_C	Meander 723	7,5	55,97	55,97	57,95	1,98	ja
430723_C	Meander 725	7,5	26,09	48,00	27,10	-20,90	nee
9430723_C	Meander 725	7,5	55,97	55,97	57,95	1,98	ja
430718_A	Meander 727	1,5	28,08	48,00	29,60	-18,40	nee
9430718_A	Meander 727	1,5	44,26	48,00	46,36	-1,64	nee
430718_A	Meander 729	1,5	28,08	48,00	29,60	-18,40	nee
9430718_A	Meander 729	1,5	44,26	48,00	46,36	-1,64	nee
430735_F	Meander 73	31,5	15,23	48,00	49,62	1,62	ja
430740_F	Meander 73	31,5	44,97	48,00	<10	-48,70	nee
9430735_F	Meander 73	31,5	50,28	50,28	50,84	0,56	nee
10430735_F	Meander 73	31,5	55,59	55,59	42,38	-13,21	nee
10430735_F	Meander 73	31,5	55,59	55,59	42,38	-13,21	nee
9430735_F	Meander 73	31,5	50,28	50,28	50,84	0,56	nee
430718_B	Meander 731	4,5	30,89	48,00	32,43	-15,57	nee
9430718_B	Meander 731	4,5	45,78	48,00	47,84	-0,16	nee
430718_B	Meander 733	4,5	30,89	48,00	32,43	-15,57	nee
9430718_B	Meander 733	4,5	45,78	48,00	47,84	-0,16	nee
430718_C	Meander 735	7,5	33,64	48,00	35,20	-12,80	nee
9430718_C	Meander 735	7,5	46,58	48,00	48,61	0,61	nee
430718_C	Meander 737	7,5	33,64	48,00	35,20	-12,80	nee
9430718_C	Meander 737	7,5	46,58	48,00	48,61	0,61	nee
430718_A	Meander 739	1,5	28,08	48,00	29,60	-18,40	nee
9430718_A	Meander 739	1,5	44,26	48,00	46,36	-1,64	nee

430741_A	Meander 74	1,5	57,29	57,29	59,27	1,98	ja
430741_B	Meander 74	4,5	57,40	57,40	59,37	1,97	ja
430741_C	Meander 74	7,5	57,17	57,17	59,15	1,98	ja
430741_D	Meander 74	10,5	56,87	56,87	58,85	1,98	ja
430718_A	Meander 741	1,5	28,08	48,00	29,60	-18,40	nee
9430718_A	Meander 741	1,5	44,26	48,00	46,36	-1,64	nee
430718_B	Meander 743	4,5	30,89	48,00	32,43	-15,57	nee
9430718_B	Meander 743	4,5	45,78	48,00	47,84	-0,16	nee
430718_B	Meander 745	4,5	30,89	48,00	32,43	-15,57	nee
9430718_B	Meander 745	4,5	45,78	48,00	47,84	-0,16	nee
430718_C	Meander 747	7,5	33,64	48,00	35,20	-12,80	nee
9430718_C	Meander 747	7,5	46,58	48,00	48,61	0,61	nee
430718_C	Meander 749	7,5	33,64	48,00	35,20	-12,80	nee
9430718_C	Meander 749	7,5	46,58	48,00	48,61	0,61	nee
430735_F	Meander 75	31,5	15,23	48,00	49,62	1,62	ja
430740_F	Meander 75	31,5	44,97	48,00	<10	-48,70	nee
9430735_F	Meander 75	31,5	50,28	50,28	50,84	0,56	nee
10430735_F	Meander 75	31,5	55,59	55,59	42,38	-13,21	nee
10430735_F	Meander 75	31,5	55,59	55,59	42,38	-13,21	nee
9430735_F	Meander 75	31,5	50,28	50,28	50,84	0,56	nee
430718_A	Meander 751	1,5	28,08	48,00	29,60	-18,40	nee
430718_B	Meander 751	4,5	30,89	48,00	32,43	-15,57	nee
430718_C	Meander 751	7,5	33,64	48,00	35,20	-12,80	nee
9430718_A	Meander 751	1,5	44,26	48,00	46,36	-1,64	nee
9430718_B	Meander 751	4,5	45,78	48,00	47,84	-0,16	nee
9430718_C	Meander 751	7,5	46,58	48,00	48,61	0,61	nee
430718_A	Meander 753	1,5	28,08	48,00	29,60	-18,40	nee
9430718_A	Meander 753	1,5	44,26	48,00	46,36	-1,64	nee
430711_A	Meander 755	1,5	<10	48,00	16,87	-31,13	nee
9430711_A	Meander 755	1,5	43,09	48,00	45,21	-2,79	nee
430718_B	Meander 757	4,5	30,89	48,00	32,43	-15,57	nee
9430718_B	Meander 757	4,5	45,78	48,00	47,84	-0,16	nee
430711_B	Meander 759	4,5	10,74	48,00	19,77	-28,23	nee
9430711_B	Meander 759	4,5	44,85	48,00	46,94	-1,06	nee
430741_A	Meander 76	1,5	57,29	57,29	59,27	1,98	ja
430741_B	Meander 76	4,5	57,40	57,40	59,37	1,97	ja
430741_C	Meander 76	7,5	57,17	57,17	59,15	1,98	ja
430741_D	Meander 76	10,5	56,87	56,87	58,85	1,98	ja
430718_C	Meander 761	7,5	33,64	48,00	35,20	-12,80	nee
9430718_C	Meander 761	7,5	46,58	48,00	48,61	0,61	nee
430711_C	Meander 763	7,5	17,98	48,00	22,59	-25,41	nee
9430711_C	Meander 763	7,5	46,04	48,00	48,09	0,09	nee
430711_A	Meander 765	1,5	<10	48,00	16,87	-31,13	nee
9430711_A	Meander 765	1,5	43,09	48,00	45,21	-2,79	nee
430711_A	Meander 767	1,5	<10	48,00	16,87	-31,13	nee
9430711_A	Meander 767	1,5	43,09	48,00	45,21	-2,79	nee
430711_B	Meander 769	4,5	10,74	48,00	19,77	-28,23	nee
9430711_B	Meander 769	4,5	44,85	48,00	46,94	-1,06	nee
430735_F	Meander 77	31,5	15,23	48,00	49,62	1,62	ja
430740_F	Meander 77	31,5	44,97	48,00	<10	-48,70	nee
9430735_F	Meander 77	31,5	50,28	50,28	50,84	0,56	nee
10430735_F	Meander 77	31,5	55,59	55,59	42,38	-13,21	nee
10430735_F	Meander 77	31,5	55,59	55,59	42,38	-13,21	nee
9430735_F	Meander 77	31,5	50,28	50,28	50,84	0,56	nee
430711_B	Meander 771	4,5	10,74	48,00	19,77	-28,23	nee
9430711_B	Meander 771	4,5	44,85	48,00	46,94	-1,06	nee
430711_C	Meander 773	7,5	17,98	48,00	22,59	-25,41	nee
9430711_C	Meander 773	7,5	46,04	48,00	48,09	0,09	nee
430711_C	Meander 775	7,5	17,98	48,00	22,59	-25,41	nee

9430711_C	Meander 775	7,5	46,04	48,00	48,09	0,09	nee
430711_A	Meander 777	1,5	<10	48,00	16,87	-31,13	nee
9430711_A	Meander 777	1,5	43,09	48,00	45,21	-2,79	nee
430711_A	Meander 779	1,5	<10	48,00	16,87	-31,13	nee
9430711_A	Meander 779	1,5	43,09	48,00	45,21	-2,79	nee
430741_A	Meander 78	1,5	57,29	57,29	59,27	1,98	ja
430741_B	Meander 78	4,5	57,40	57,40	59,37	1,97	ja
430741_C	Meander 78	7,5	57,17	57,17	59,15	1,98	ja
430741_D	Meander 78	10,5	56,87	56,87	58,85	1,98	ja
430711_B	Meander 781	4,5	10,74	48,00	19,77	-28,23	nee
9430711_B	Meander 781	4,5	44,85	48,00	46,94	-1,06	nee
430711_B	Meander 783	4,5	10,74	48,00	19,77	-28,23	nee
9430711_B	Meander 783	4,5	44,85	48,00	46,94	-1,06	nee
430711_C	Meander 785	7,5	17,98	48,00	22,59	-25,41	nee
9430711_C	Meander 785	7,5	46,04	48,00	48,09	0,09	nee
430711_C	Meander 787	7,5	17,98	48,00	22,59	-25,41	nee
9430711_C	Meander 787	7,5	46,04	48,00	48,09	0,09	nee
430735_F	Meander 79	31,5	15,23	48,00	49,62	1,62	ja
430740_F	Meander 79	31,5	44,97	48,00	<10	-48,70	nee
9430735_F	Meander 79	31,5	50,28	50,28	50,84	0,56	nee
10430735_F	Meander 79	31,5	55,59	55,59	42,38	-13,21	nee
10430735_F	Meander 79	31,5	55,59	55,59	42,38	-13,21	nee
9430735_F	Meander 79	31,5	50,28	50,28	50,84	0,56	nee
430741_A	Meander 80	1,5	57,29	57,29	59,27	1,98	ja
430741_B	Meander 80	4,5	57,40	57,40	59,37	1,97	ja
430741_C	Meander 80	7,5	57,17	57,17	59,15	1,98	ja
430741_D	Meander 80	10,5	56,87	56,87	58,85	1,98	ja
430745_B	Meander 81	34,5	44,41	48,00	<10	-48,29	nee
430746_B	Meander 81	34,5	14,31	48,00	49,66	1,66	ja
9430746_B	Meander 81	34,5	50,20	50,20	50,79	0,59	nee
10430746_B	Meander 81	34,5	55,31	55,31	42,65	-12,66	nee
10430746_B	Meander 81	34,5	55,31	55,31	42,65	-12,66	nee
430741_A	Meander 82	1,5	57,29	57,29	59,27	1,98	ja
430741_B	Meander 82	4,5	57,40	57,40	59,37	1,97	ja
430741_C	Meander 82	7,5	57,17	57,17	59,15	1,98	ja
430741_D	Meander 82	10,5	56,87	56,87	58,85	1,98	ja
430745_B	Meander 83	34,5	44,41	48,00	<10	-48,29	nee
430746_B	Meander 83	34,5	14,31	48,00	49,66	1,66	ja
9430746_B	Meander 83	34,5	50,20	50,20	50,79	0,59	nee
10430746_B	Meander 83	34,5	55,31	55,31	42,65	-12,66	nee
10430746_B	Meander 83	34,5	55,31	55,31	42,65	-12,66	nee
430745_B	Meander 85	34,5	44,41	48,00	<10	-48,29	nee
430746_B	Meander 85	34,5	14,31	48,00	49,66	1,66	ja
9430746_B	Meander 85	34,5	50,20	50,20	50,79	0,59	nee
10430746_B	Meander 85	34,5	55,31	55,31	42,65	-12,66	nee
10430746_B	Meander 85	34,5	55,31	55,31	42,65	-12,66	nee
430745_B	Meander 87	34,5	44,41	48,00	<10	-48,29	nee
430746_B	Meander 87	34,5	14,31	48,00	49,66	1,66	ja
9430746_B	Meander 87	34,5	50,20	50,20	50,79	0,59	nee
10430746_B	Meander 87	34,5	55,31	55,31	42,65	-12,66	nee
10430746_B	Meander 87	34,5	55,31	55,31	42,65	-12,66	nee
430745_B	Meander 89	34,5	44,41	48,00	<10	-48,29	nee
430746_B	Meander 89	34,5	14,31	48,00	49,66	1,66	ja
9430746_B	Meander 89	34,5	50,20	50,20	50,79	0,59	nee
10430746_B	Meander 89	34,5	55,31	55,31	42,65	-12,66	nee
10430746_B	Meander 89	34,5	55,31	55,31	42,65	-12,66	nee
430736_C	Meander 9	7,5	27,23	48,00	49,36	1,36	nee
430739_C	Meander 9	7,5	46,24	48,00	28,57	-19,43	nee
9430736_C	Meander 9	7,5	51,18	51,18	44,98	-6,20	nee

10430736_C	Meander 9	7,5	58,11	58,11	42,62	-15,49	nee
10430736_C	Meander 9	7,5	58,11	58,11	42,62	-15,49	nee
9430736_C	Meander 9	7,5	51,18	51,18	44,98	-6,20	nee
430745_B	Meander 91	34,5	44,41	48,00	<10	-48,29	nee
430746_B	Meander 91	34,5	14,31	48,00	49,66	1,66	ja
9430746_B	Meander 91	34,5	50,20	50,20	50,79	0,59	nee
10430746_B	Meander 91	34,5	55,31	55,31	42,65	-12,66	nee
10430746_B	Meander 91	34,5	55,31	55,31	42,65	-12,66	nee
430729_B	Meander 93	4,5	12,76	48,00	49,18	1,18	nee
430732_B	Meander 93	4,5	26,00	48,00	28,44	-19,56	nee
9430729_B	Meander 93	4,5	48,23	48,23	49,81	1,58	ja
8430729_B	Meander 93	4,5	45,52	48,00	45,09	-2,91	nee
9430729_B	Meander 93	4,5	48,23	48,23	49,81	1,58	ja
430729_B	Meander 95	4,5	12,76	48,00	49,18	1,18	nee
430732_B	Meander 95	4,5	26,00	48,00	28,44	-19,56	nee
9430729_B	Meander 95	4,5	48,23	48,23	49,81	1,58	ja
8430729_B	Meander 95	4,5	45,52	48,00	45,09	-2,91	nee
9430729_B	Meander 95	4,5	48,23	48,23	49,81	1,58	ja
430729_B	Meander 97	4,5	12,76	48,00	49,18	1,18	nee
430732_B	Meander 97	4,5	26,00	48,00	28,44	-19,56	nee
9430729_B	Meander 97	4,5	48,23	48,23	49,81	1,58	ja
8430729_B	Meander 97	4,5	45,52	48,00	45,09	-2,91	nee
9430729_B	Meander 97	4,5	48,23	48,23	49,81	1,58	ja
430729_B	Meander 99	4,5	12,76	48,00	49,18	1,18	nee
430732_B	Meander 99	4,5	26,00	48,00	28,44	-19,56	nee
9430729_B	Meander 99	4,5	48,23	48,23	49,81	1,58	ja
8430729_B	Meander 99	4,5	45,52	48,00	45,09	-2,91	nee
9430729_B	Meander 99	4,5	48,23	48,23	49,81	1,58	ja
430652_A	Meester Aalberselaan 13	1,5	20,78	48,00	21,86	-26,14	nee
430652_B	Meester Aalberselaan 13	4,5	20,94	48,00	22,23	-25,77	nee
430652_C	Meester Aalberselaan 13	7,5	21,03	48,00	22,68	-25,32	nee
430652_A	Meester Aalberselaan 15	1,5	20,78	48,00	21,86	-26,14	nee
430652_B	Meester Aalberselaan 15	4,5	20,94	48,00	22,23	-25,77	nee
430652_C	Meester Aalberselaan 15	7,5	21,03	48,00	22,68	-25,32	nee
430655_A	Meester Aalberselaan 17	1,5	17,59	48,00	19,30	-28,70	nee
430655_B	Meester Aalberselaan 17	4,5	17,23	48,00	21,35	-26,65	nee
430655_C	Meester Aalberselaan 17	7,5	17,63	48,00	22,38	-25,62	nee
430655_A	Meester Aalberselaan 19	1,5	17,59	48,00	19,30	-28,70	nee
430655_B	Meester Aalberselaan 19	4,5	17,23	48,00	21,35	-26,65	nee
430655_C	Meester Aalberselaan 19	7,5	17,63	48,00	22,38	-25,62	nee
430655_A	Meester Aalberselaan 21	1,5	17,59	48,00	19,30	-28,70	nee
430655_B	Meester Aalberselaan 21	4,5	17,23	48,00	21,35	-26,65	nee
430655_C	Meester Aalberselaan 21	7,5	17,63	48,00	22,38	-25,62	nee
430663_A	Meester Aalberselaan 23	1,5	17,77	48,00	19,77	-28,23	nee
430663_B	Meester Aalberselaan 23	4,5	18,23	48,00	21,29	-26,71	nee
430663_C	Meester Aalberselaan 23	7,5	18,69	48,00	23,06	-24,94	nee
430670_A	Meester Aalberselaan 25	1,5	19,36	48,00	21,04	-26,96	nee
430670_B	Meester Aalberselaan 25	4,5	19,98	48,00	22,88	-25,12	nee
430670_C	Meester Aalberselaan 25	7,5	20,26	48,00	23,72	-24,28	nee
430672_A	Meester Aalberselaan 27	1,5	18,42	48,00	19,89	-28,11	nee
430672_B	Meester Aalberselaan 27	4,5	19,30	48,00	21,05	-26,95	nee
430672_C	Meester Aalberselaan 27	7,5	20,02	48,00	23,28	-24,72	nee
430672_A	Meester Aalberselaan 29	1,5	18,42	48,00	19,89	-28,11	nee
430672_B	Meester Aalberselaan 29	4,5	19,30	48,00	21,05	-26,95	nee
430672_C	Meester Aalberselaan 29	7,5	20,02	48,00	23,28	-24,72	nee
430676_A	Meester Aalberselaan 31	1,5	17,96	48,00	19,82	-28,18	nee
430676_B	Meester Aalberselaan 31	4,5	19,27	48,00	21,40	-26,60	nee
430676_C	Meester Aalberselaan 31	7,5	19,41	48,00	22,00	-26,00	nee
430676_A	Meester Aalberselaan 33	1,5	17,96	48,00	19,82	-28,18	nee

430676_B	Meester Aalberselaan 33	4,5	19,27	48,00	21,40	-26,60	nee
430676_C	Meester Aalberselaan 33	7,5	19,41	48,00	22,00	-26,00	nee
430678_A	Meester Aalberselaan 35	1,5	17,33	48,00	18,88	-29,12	nee
430678_B	Meester Aalberselaan 35	4,5	18,59	48,00	20,39	-27,61	nee
430678_C	Meester Aalberselaan 35	7,5	19,16	48,00	22,05	-25,95	nee
430678_A	Meester Aalberselaan 37	1,5	17,33	48,00	18,88	-29,12	nee
430678_B	Meester Aalberselaan 37	4,5	18,59	48,00	20,39	-27,61	nee
430678_C	Meester Aalberselaan 37	7,5	19,16	48,00	22,05	-25,95	nee
430677_A	Meester Aalberselaan 4	1,5	19,27	48,00	21,34	-26,66	nee
430677_B	Meester Aalberselaan 4	4,5	19,68	48,00	21,97	-26,03	nee
430677_C	Meester Aalberselaan 4	7,5	19,35	48,00	23,00	-25,00	nee
430406_C	Meester F A van Hallweg 100	7,5	24,35	48,00	36,19	-11,81	nee
9430406_C	Meester F A van Hallweg 100	7,5	45,86	48,00	42,35	-5,65	nee
430401_D	Meester F A van Hallweg 102	10,5	26,62	48,00	42,70	-5,30	nee
430414_D	Meester F A van Hallweg 102	10,5	19,94	48,00	34,75	-13,25	nee
9430414_D	Meester F A van Hallweg 102	10,5	40,66	48,00	35,49	-12,51	nee
430414_D	Meester F A van Hallweg 104	10,5	19,94	48,00	34,75	-13,25	nee
9430414_D	Meester F A van Hallweg 104	10,5	40,66	48,00	35,49	-12,51	nee
430414_D	Meester F A van Hallweg 106	10,5	19,94	48,00	34,75	-13,25	nee
9430414_D	Meester F A van Hallweg 106	10,5	40,66	48,00	35,49	-12,51	nee
430414_D	Meester F A van Hallweg 108	10,5	19,94	48,00	34,75	-13,25	nee
9430414_D	Meester F A van Hallweg 108	10,5	40,66	48,00	35,49	-12,51	nee
430414_D	Meester F A van Hallweg 110	10,5	19,94	48,00	34,75	-13,25	nee
9430414_D	Meester F A van Hallweg 110	10,5	40,66	48,00	35,49	-12,51	nee
430406_D	Meester F A van Hallweg 112	10,5	22,78	48,00	37,45	-10,55	nee
9430406_D	Meester F A van Hallweg 112	10,5	46,08	48,00	43,02	-4,98	nee
430406_D	Meester F A van Hallweg 114	10,5	22,78	48,00	37,45	-10,55	nee
9430406_D	Meester F A van Hallweg 114	10,5	46,08	48,00	43,02	-4,98	nee
430406_D	Meester F A van Hallweg 116	10,5	22,78	48,00	37,45	-10,55	nee
9430406_D	Meester F A van Hallweg 116	10,5	46,08	48,00	43,02	-4,98	nee
430406_D	Meester F A van Hallweg 118	10,5	22,78	48,00	37,45	-10,55	nee
9430406_D	Meester F A van Hallweg 118	10,5	46,08	48,00	43,02	-4,98	nee
430406_D	Meester F A van Hallweg 120	10,5	22,78	48,00	37,45	-10,55	nee
9430406_D	Meester F A van Hallweg 120	10,5	46,08	48,00	43,02	-4,98	nee
430406_D	Meester F A van Hallweg 122	10,5	22,78	48,00	37,45	-10,55	nee
9430406_D	Meester F A van Hallweg 122	10,5	46,08	48,00	43,02	-4,98	nee
430401_E	Meester F A van Hallweg 124	13,5	27,81	48,00	43,20	-4,80	nee
430414_E	Meester F A van Hallweg 124	13,5	12,42	48,00	13,81	-34,19	nee
9430414_E	Meester F A van Hallweg 124	13,5	40,98	48,00	37,36	-10,64	nee
430414_E	Meester F A van Hallweg 126	13,5	12,42	48,00	13,81	-34,19	nee
9430414_E	Meester F A van Hallweg 126	13,5	40,98	48,00	37,36	-10,64	nee
430414_E	Meester F A van Hallweg 128	13,5	12,42	48,00	13,81	-34,19	nee
9430414_E	Meester F A van Hallweg 128	13,5	40,98	48,00	37,36	-10,64	nee
430414_E	Meester F A van Hallweg 130	13,5	12,42	48,00	13,81	-34,19	nee
9430414_E	Meester F A van Hallweg 130	13,5	40,98	48,00	37,36	-10,64	nee
430414_E	Meester F A van Hallweg 132	13,5	12,42	48,00	13,81	-34,19	nee
9430414_E	Meester F A van Hallweg 132	13,5	40,98	48,00	37,36	-10,64	nee
430406_E	Meester F A van Hallweg 134	13,5	16,09	48,00	25,11	-22,89	nee
9430406_E	Meester F A van Hallweg 134	13,5	46,20	48,00	43,71	-4,29	nee
430406_E	Meester F A van Hallweg 136	13,5	16,09	48,00	25,11	-22,89	nee
9430406_E	Meester F A van Hallweg 136	13,5	46,20	48,00	43,71	-4,29	nee
430406_E	Meester F A van Hallweg 138	13,5	16,09	48,00	25,11	-22,89	nee
9430406_E	Meester F A van Hallweg 138	13,5	46,20	48,00	43,71	-4,29	nee
430406_E	Meester F A van Hallweg 140	13,5	16,09	48,00	25,11	-22,89	nee
9430406_E	Meester F A van Hallweg 140	13,5	46,20	48,00	43,71	-4,29	nee
430406_E	Meester F A van Hallweg 142	13,5	16,09	48,00	25,11	-22,89	nee
9430406_E	Meester F A van Hallweg 142	13,5	46,20	48,00	43,71	-4,29	nee
430406_E	Meester F A van Hallweg 144	13,5	16,09	48,00	25,11	-22,89	nee
9430406_E	Meester F A van Hallweg 144	13,5	46,20	48,00	43,71	-4,29	nee

430401_F	Meester F A van Hallweg 146	16,5	24,10	48,00	43,62	-4,38	nee
430414_F	Meester F A van Hallweg 146	16,5	<10	48,00	10,22	-37,78	nee
9430414_F	Meester F A van Hallweg 146	16,5	41,40	48,00	38,79	-9,21	nee
430414_F	Meester F A van Hallweg 148	16,5	<10	48,00	10,22	-37,78	nee
9430414_F	Meester F A van Hallweg 148	16,5	41,40	48,00	38,79	-9,21	nee
430414_F	Meester F A van Hallweg 150	16,5	<10	48,00	10,22	-37,78	nee
9430414_F	Meester F A van Hallweg 150	16,5	41,40	48,00	38,79	-9,21	nee
430414_F	Meester F A van Hallweg 152	16,5	<10	48,00	10,22	-37,78	nee
9430414_F	Meester F A van Hallweg 152	16,5	41,40	48,00	38,79	-9,21	nee
430414_F	Meester F A van Hallweg 154	16,5	<10	48,00	10,22	-37,78	nee
9430414_F	Meester F A van Hallweg 154	16,5	41,40	48,00	38,79	-9,21	nee
430406_F	Meester F A van Hallweg 156	16,5	15,59	48,00	12,65	-35,35	nee
9430406_F	Meester F A van Hallweg 156	16,5	46,30	48,00	44,36	-3,64	nee
430406_F	Meester F A van Hallweg 158	16,5	15,59	48,00	12,65	-35,35	nee
9430406_F	Meester F A van Hallweg 158	16,5	46,30	48,00	44,36	-3,64	nee
430406_F	Meester F A van Hallweg 160	16,5	15,59	48,00	12,65	-35,35	nee
9430406_F	Meester F A van Hallweg 160	16,5	46,30	48,00	44,36	-3,64	nee
430406_F	Meester F A van Hallweg 162	16,5	15,59	48,00	12,65	-35,35	nee
9430406_F	Meester F A van Hallweg 162	16,5	46,30	48,00	44,36	-3,64	nee
430406_F	Meester F A van Hallweg 164	16,5	15,59	48,00	12,65	-35,35	nee
9430406_F	Meester F A van Hallweg 164	16,5	46,30	48,00	44,36	-3,64	nee
430406_F	Meester F A van Hallweg 166	16,5	15,59	48,00	12,65	-35,35	nee
9430406_F	Meester F A van Hallweg 166	16,5	46,30	48,00	44,36	-3,64	nee
430414_B	Meester F A van Hallweg 168	4,5	21,24	48,00	24,99	-23,01	nee
9430414_B	Meester F A van Hallweg 168	4,5	39,57	48,00	33,39	-14,61	nee
430414_B	Meester F A van Hallweg 170	4,5	21,24	48,00	24,99	-23,01	nee
9430414_B	Meester F A van Hallweg 170	4,5	39,57	48,00	33,39	-14,61	nee
430414_B	Meester F A van Hallweg 172	4,5	21,24	48,00	24,99	-23,01	nee
9430414_B	Meester F A van Hallweg 172	4,5	39,57	48,00	33,39	-14,61	nee
430401_B	Meester F A van Hallweg 174	4,5	30,23	48,00	42,02	-5,98	nee
430414_B	Meester F A van Hallweg 174	4,5	21,24	48,00	24,99	-23,01	nee
9430414_B	Meester F A van Hallweg 174	4,5	39,57	48,00	33,39	-14,61	nee
430409_B	Meester F A van Hallweg 30	4,5	19,10	48,00	35,03	-12,97	nee
430409_B	Meester F A van Hallweg 31	4,5	19,10	48,00	35,03	-12,97	nee
430409_B	Meester F A van Hallweg 32	4,5	19,10	48,00	35,03	-12,97	nee
430409_B	Meester F A van Hallweg 33	4,5	19,10	48,00	35,03	-12,97	nee
430408_B	Meester F A van Hallweg 34	4,5	21,10	48,00	35,88	-12,12	nee
430408_B	Meester F A van Hallweg 35	4,5	21,10	48,00	35,88	-12,12	nee
430408_B	Meester F A van Hallweg 36	4,5	21,10	48,00	35,88	-12,12	nee
430405_B	Meester F A van Hallweg 37	4,5	21,71	48,00	36,98	-11,02	nee
430405_B	Meester F A van Hallweg 38	4,5	21,71	48,00	36,98	-11,02	nee
430403_C	Meester F A van Hallweg 39	7,5	23,06	48,00	37,72	-10,28	nee
430403_C	Meester F A van Hallweg 40	7,5	23,06	48,00	37,72	-10,28	nee
430402_C	Meester F A van Hallweg 41	7,5	27,13	48,00	39,22	-8,78	nee
430402_C	Meester F A van Hallweg 42	7,5	27,13	48,00	39,22	-8,78	nee
430402_C	Meester F A van Hallweg 43	7,5	27,13	48,00	39,22	-8,78	nee
430401_A	Meester F A van Hallweg 44	1,5	30,58	48,00	41,70	-6,30	nee
430414_A	Meester F A van Hallweg 44	1,5	20,95	48,00	23,27	-24,73	nee
9430414_A	Meester F A van Hallweg 44	1,5	38,26	48,00	32,61	-15,39	nee
430404_C	Meester F A van Hallweg 45	7,5	29,19	48,00	39,88	-8,12	nee
430414_A	Meester F A van Hallweg 46	1,5	20,95	48,00	23,27	-24,73	nee
9430414_A	Meester F A van Hallweg 46	1,5	38,26	48,00	32,61	-15,39	nee
430407_C	Meester F A van Hallweg 47	7,5	29,63	48,00	36,21	-11,79	nee
430414_A	Meester F A van Hallweg 48	1,5	20,95	48,00	23,27	-24,73	nee
9430414_A	Meester F A van Hallweg 48	1,5	38,26	48,00	32,61	-15,39	nee
430407_C	Meester F A van Hallweg 49	7,5	29,63	48,00	36,21	-11,79	nee
430414_A	Meester F A van Hallweg 50	1,5	20,95	48,00	23,27	-24,73	nee
9430414_A	Meester F A van Hallweg 50	1,5	38,26	48,00	32,61	-15,39	nee
430407_C	Meester F A van Hallweg 51	7,5	29,63	48,00	36,21	-11,79	nee

430414_A	Meester F A van Hallweg 52	1,5	20,95	48,00	23,27	-24,73	nee
9430414_A	Meester F A van Hallweg 52	1,5	38,26	48,00	32,61	-15,39	nee
430407_C	Meester F A van Hallweg 53	7,5	29,63	48,00	36,21	-11,79	nee
430406_A	Meester F A van Hallweg 54	1,5	22,79	48,00	34,91	-13,09	nee
9430406_A	Meester F A van Hallweg 54	1,5	44,11	48,00	41,63	-6,37	nee
430412_C	Meester F A van Hallweg 55	7,5	26,73	48,00	26,90	-21,10	nee
430406_A	Meester F A van Hallweg 56	1,5	22,79	48,00	34,91	-13,09	nee
9430406_A	Meester F A van Hallweg 56	1,5	44,11	48,00	41,63	-6,37	nee
430412_C	Meester F A van Hallweg 57	7,5	26,73	48,00	26,90	-21,10	nee
430406_A	Meester F A van Hallweg 58	1,5	22,79	48,00	34,91	-13,09	nee
9430406_A	Meester F A van Hallweg 58	1,5	44,11	48,00	41,63	-6,37	nee
430412_C	Meester F A van Hallweg 59	7,5	26,73	48,00	26,90	-21,10	nee
430406_A	Meester F A van Hallweg 60	1,5	22,79	48,00	34,91	-13,09	nee
9430406_A	Meester F A van Hallweg 60	1,5	44,11	48,00	41,63	-6,37	nee
430412_C	Meester F A van Hallweg 61	7,5	26,73	48,00	26,90	-21,10	nee
430406_A	Meester F A van Hallweg 62	1,5	22,79	48,00	34,91	-13,09	nee
9430406_A	Meester F A van Hallweg 62	1,5	44,11	48,00	41,63	-6,37	nee
430412_C	Meester F A van Hallweg 63	7,5	26,73	48,00	26,90	-21,10	nee
430406_A	Meester F A van Hallweg 64	1,5	22,79	48,00	34,91	-13,09	nee
9430406_A	Meester F A van Hallweg 64	1,5	44,11	48,00	41,63	-6,37	nee
430412_C	Meester F A van Hallweg 65	7,5	26,73	48,00	26,90	-21,10	nee
430414_B	Meester F A van Hallweg 66	4,5	21,24	48,00	24,99	-23,01	nee
9430414_B	Meester F A van Hallweg 66	4,5	39,57	48,00	33,39	-14,61	nee
430406_B	Meester F A van Hallweg 68	4,5	23,57	48,00	35,13	-12,87	nee
9430406_B	Meester F A van Hallweg 68	4,5	45,24	48,00	41,90	-6,10	nee
430406_B	Meester F A van Hallweg 70	4,5	23,57	48,00	35,13	-12,87	nee
9430406_B	Meester F A van Hallweg 70	4,5	45,24	48,00	41,90	-6,10	nee
430406_B	Meester F A van Hallweg 72	4,5	23,57	48,00	35,13	-12,87	nee
9430406_B	Meester F A van Hallweg 72	4,5	45,24	48,00	41,90	-6,10	nee
430406_B	Meester F A van Hallweg 74	4,5	23,57	48,00	35,13	-12,87	nee
9430406_B	Meester F A van Hallweg 74	4,5	45,24	48,00	41,90	-6,10	nee
430406_B	Meester F A van Hallweg 76	4,5	23,57	48,00	35,13	-12,87	nee
9430406_B	Meester F A van Hallweg 76	4,5	45,24	48,00	41,90	-6,10	nee
430406_B	Meester F A van Hallweg 78	4,5	23,57	48,00	35,13	-12,87	nee
9430406_B	Meester F A van Hallweg 78	4,5	45,24	48,00	41,90	-6,10	nee
430401_C	Meester F A van Hallweg 80	7,5	31,37	48,00	42,48	-5,52	nee
430414_C	Meester F A van Hallweg 80	7,5	21,72	48,00	28,53	-19,47	nee
9430414_C	Meester F A van Hallweg 80	7,5	40,30	48,00	34,20	-13,80	nee
430414_C	Meester F A van Hallweg 82	7,5	21,72	48,00	28,53	-19,47	nee
9430414_C	Meester F A van Hallweg 82	7,5	40,30	48,00	34,20	-13,80	nee
430414_C	Meester F A van Hallweg 84	7,5	21,72	48,00	28,53	-19,47	nee
9430414_C	Meester F A van Hallweg 84	7,5	40,30	48,00	34,20	-13,80	nee
430414_C	Meester F A van Hallweg 86	7,5	21,72	48,00	28,53	-19,47	nee
9430414_C	Meester F A van Hallweg 86	7,5	40,30	48,00	34,20	-13,80	nee
430414_C	Meester F A van Hallweg 88	7,5	21,72	48,00	28,53	-19,47	nee
9430414_C	Meester F A van Hallweg 88	7,5	40,30	48,00	34,20	-13,80	nee
430406_C	Meester F A van Hallweg 90	7,5	24,35	48,00	36,19	-11,81	nee
9430406_C	Meester F A van Hallweg 90	7,5	45,86	48,00	42,35	-5,65	nee
430406_C	Meester F A van Hallweg 92	7,5	24,35	48,00	36,19	-11,81	nee
9430406_C	Meester F A van Hallweg 92	7,5	45,86	48,00	42,35	-5,65	nee
430406_C	Meester F A van Hallweg 94	7,5	24,35	48,00	36,19	-11,81	nee
9430406_C	Meester F A van Hallweg 94	7,5	45,86	48,00	42,35	-5,65	nee
430406_C	Meester F A van Hallweg 96	7,5	24,35	48,00	36,19	-11,81	nee
9430406_C	Meester F A van Hallweg 96	7,5	45,86	48,00	42,35	-5,65	nee
430406_C	Meester F A van Hallweg 98	7,5	24,35	48,00	36,19	-11,81	nee
9430406_C	Meester F A van Hallweg 98	7,5	45,86	48,00	42,35	-5,65	nee
433351_A	Nieuw Loopveld 10	1,5	24,71	48,00	27,12	-20,88	nee
433351_B	Nieuw Loopveld 10	4,5	25,33	48,00	27,98	-20,02	nee
433351_C	Nieuw Loopveld 10	7,5	26,33	48,00	29,18	-18,82	nee

433351_D	Nieuw Loopveld 10	10,5	27,51	48,00	30,93	-17,07	nee
433351_A	Nieuw Loopveld 12	1,5	24,71	48,00	27,12	-20,88	nee
433351_B	Nieuw Loopveld 12	4,5	25,33	48,00	27,98	-20,02	nee
433351_C	Nieuw Loopveld 12	7,5	26,33	48,00	29,18	-18,82	nee
433351_D	Nieuw Loopveld 12	10,5	27,51	48,00	30,93	-17,07	nee
433351_A	Nieuw Loopveld 14	1,5	24,71	48,00	27,12	-20,88	nee
433351_B	Nieuw Loopveld 14	4,5	25,33	48,00	27,98	-20,02	nee
433351_C	Nieuw Loopveld 14	7,5	26,33	48,00	29,18	-18,82	nee
433351_D	Nieuw Loopveld 14	10,5	27,51	48,00	30,93	-17,07	nee
433356_A	Nieuw Loopveld 2	1,5	23,51	48,00	25,25	-22,75	nee
433356_B	Nieuw Loopveld 2	4,5	23,72	48,00	25,48	-22,52	nee
433356_C	Nieuw Loopveld 2	7,5	24,11	48,00	26,03	-21,97	nee
433356_A	Nieuw Loopveld 3	1,5	23,51	48,00	25,25	-22,75	nee
433356_B	Nieuw Loopveld 3	4,5	23,72	48,00	25,48	-22,52	nee
433356_C	Nieuw Loopveld 3	7,5	24,11	48,00	26,03	-21,97	nee
433356_A	Nieuw Loopveld 4	1,5	23,51	48,00	25,25	-22,75	nee
433356_B	Nieuw Loopveld 4	4,5	23,72	48,00	25,48	-22,52	nee
433356_C	Nieuw Loopveld 4	7,5	24,11	48,00	26,03	-21,97	nee
433356_A	Nieuw Loopveld 6	1,5	23,51	48,00	25,25	-22,75	nee
433356_B	Nieuw Loopveld 6	4,5	23,72	48,00	25,48	-22,52	nee
433356_C	Nieuw Loopveld 6	7,5	24,11	48,00	26,03	-21,97	nee
433356_A	Nieuw Loopveld 8	1,5	23,51	48,00	25,25	-22,75	nee
433356_B	Nieuw Loopveld 8	4,5	23,72	48,00	25,48	-22,52	nee
433356_C	Nieuw Loopveld 8	7,5	24,11	48,00	26,03	-21,97	nee
432685_A	Nieuwenhuysenlaan 1	1,5	16,82	48,00	20,45	-27,55	nee
432685_B	Nieuwenhuysenlaan 1	4,5	18,81	48,00	23,11	-24,89	nee
432685_C	Nieuwenhuysenlaan 1	7,5	20,75	48,00	26,78	-21,22	nee
432683_A	Nieuwenhuysenlaan 10	1,5	16,92	48,00	20,90	-27,10	nee
432683_B	Nieuwenhuysenlaan 10	4,5	18,73	48,00	23,51	-24,49	nee
432683_C	Nieuwenhuysenlaan 10	7,5	20,35	48,00	26,91	-21,09	nee
432685_A	Nieuwenhuysenlaan 11	1,5	16,82	48,00	20,45	-27,55	nee
432685_B	Nieuwenhuysenlaan 11	4,5	18,81	48,00	23,11	-24,89	nee
432685_C	Nieuwenhuysenlaan 11	7,5	20,75	48,00	26,78	-21,22	nee
432674_A	Nieuwenhuysenlaan 12	1,5	18,00	48,00	22,70	-25,30	nee
432674_B	Nieuwenhuysenlaan 12	4,5	19,40	48,00	24,88	-23,12	nee
432674_C	Nieuwenhuysenlaan 12	7,5	19,99	48,00	27,49	-20,51	nee
432675_A	Nieuwenhuysenlaan 13	1,5	17,52	48,00	22,04	-25,96	nee
432675_B	Nieuwenhuysenlaan 13	4,5	19,32	48,00	24,36	-23,64	nee
432675_C	Nieuwenhuysenlaan 13	7,5	20,11	48,00	26,71	-21,29	nee
432674_A	Nieuwenhuysenlaan 14	1,5	18,00	48,00	22,70	-25,30	nee
432674_B	Nieuwenhuysenlaan 14	4,5	19,40	48,00	24,88	-23,12	nee
432674_C	Nieuwenhuysenlaan 14	7,5	19,99	48,00	27,49	-20,51	nee
432675_A	Nieuwenhuysenlaan 15	1,5	17,52	48,00	22,04	-25,96	nee
432675_B	Nieuwenhuysenlaan 15	4,5	19,32	48,00	24,36	-23,64	nee
432675_C	Nieuwenhuysenlaan 15	7,5	20,11	48,00	26,71	-21,29	nee
432674_A	Nieuwenhuysenlaan 16	1,5	18,00	48,00	22,70	-25,30	nee
432674_B	Nieuwenhuysenlaan 16	4,5	19,40	48,00	24,88	-23,12	nee
432674_C	Nieuwenhuysenlaan 16	7,5	19,99	48,00	27,49	-20,51	nee
432675_A	Nieuwenhuysenlaan 17	1,5	17,52	48,00	22,04	-25,96	nee
432675_B	Nieuwenhuysenlaan 17	4,5	19,32	48,00	24,36	-23,64	nee
432675_C	Nieuwenhuysenlaan 17	7,5	20,11	48,00	26,71	-21,29	nee
432674_A	Nieuwenhuysenlaan 18	1,5	18,00	48,00	22,70	-25,30	nee
432674_B	Nieuwenhuysenlaan 18	4,5	19,40	48,00	24,88	-23,12	nee
432674_C	Nieuwenhuysenlaan 18	7,5	19,99	48,00	27,49	-20,51	nee
432675_A	Nieuwenhuysenlaan 19	1,5	17,52	48,00	22,04	-25,96	nee
432675_B	Nieuwenhuysenlaan 19	4,5	19,32	48,00	24,36	-23,64	nee
432675_C	Nieuwenhuysenlaan 19	7,5	20,11	48,00	26,71	-21,29	nee
432683_A	Nieuwenhuysenlaan 2	1,5	16,92	48,00	20,90	-27,10	nee
432683_B	Nieuwenhuysenlaan 2	4,5	18,73	48,00	23,51	-24,49	nee

432683_C	Nieuwenhuysenlaan 2	7,5	20,35	48,00	26,91	-21,09	nee
432674_A	Nieuwenhuysenlaan 20	1,5	18,00	48,00	22,70	-25,30	nee
432674_B	Nieuwenhuysenlaan 20	4,5	19,40	48,00	24,88	-23,12	nee
432674_C	Nieuwenhuysenlaan 20	7,5	19,99	48,00	27,49	-20,51	nee
432675_A	Nieuwenhuysenlaan 21	1,5	17,52	48,00	22,04	-25,96	nee
432675_B	Nieuwenhuysenlaan 21	4,5	19,32	48,00	24,36	-23,64	nee
432675_C	Nieuwenhuysenlaan 21	7,5	20,11	48,00	26,71	-21,29	nee
432674_A	Nieuwenhuysenlaan 22	1,5	18,00	48,00	22,70	-25,30	nee
432674_B	Nieuwenhuysenlaan 22	4,5	19,40	48,00	24,88	-23,12	nee
432674_C	Nieuwenhuysenlaan 22	7,5	19,99	48,00	27,49	-20,51	nee
432675_A	Nieuwenhuysenlaan 23	1,5	17,52	48,00	22,04	-25,96	nee
432675_B	Nieuwenhuysenlaan 23	4,5	19,32	48,00	24,36	-23,64	nee
432675_C	Nieuwenhuysenlaan 23	7,5	20,11	48,00	26,71	-21,29	nee
432685_A	Nieuwenhuysenlaan 3	1,5	16,82	48,00	20,45	-27,55	nee
432685_B	Nieuwenhuysenlaan 3	4,5	18,81	48,00	23,11	-24,89	nee
432685_C	Nieuwenhuysenlaan 3	7,5	20,75	48,00	26,78	-21,22	nee
432683_A	Nieuwenhuysenlaan 4	1,5	16,92	48,00	20,90	-27,10	nee
432683_B	Nieuwenhuysenlaan 4	4,5	18,73	48,00	23,51	-24,49	nee
432683_C	Nieuwenhuysenlaan 4	7,5	20,35	48,00	26,91	-21,09	nee
432685_A	Nieuwenhuysenlaan 5	1,5	16,82	48,00	20,45	-27,55	nee
432685_B	Nieuwenhuysenlaan 5	4,5	18,81	48,00	23,11	-24,89	nee
432685_C	Nieuwenhuysenlaan 5	7,5	20,75	48,00	26,78	-21,22	nee
432683_A	Nieuwenhuysenlaan 6	1,5	16,92	48,00	20,90	-27,10	nee
432683_B	Nieuwenhuysenlaan 6	4,5	18,73	48,00	23,51	-24,49	nee
432683_C	Nieuwenhuysenlaan 6	7,5	20,35	48,00	26,91	-21,09	nee
432685_A	Nieuwenhuysenlaan 7	1,5	16,82	48,00	20,45	-27,55	nee
432685_B	Nieuwenhuysenlaan 7	4,5	18,81	48,00	23,11	-24,89	nee
432685_C	Nieuwenhuysenlaan 7	7,5	20,75	48,00	26,78	-21,22	nee
432683_A	Nieuwenhuysenlaan 8	1,5	16,92	48,00	20,90	-27,10	nee
432683_B	Nieuwenhuysenlaan 8	4,5	18,73	48,00	23,51	-24,49	nee
432683_C	Nieuwenhuysenlaan 8	7,5	20,35	48,00	26,91	-21,09	nee
432685_A	Nieuwenhuysenlaan 9	1,5	16,82	48,00	20,45	-27,55	nee
432685_B	Nieuwenhuysenlaan 9	4,5	18,81	48,00	23,11	-24,89	nee
432685_C	Nieuwenhuysenlaan 9	7,5	20,75	48,00	26,78	-21,22	nee
432509_A	Ouderkerkerlaan 100	1,5	16,71	48,00	19,98	-28,02	nee
432509_B	Ouderkerkerlaan 100	4,5	18,41	48,00	23,38	-24,62	nee
432509_C	Ouderkerkerlaan 100	7,5	19,72	48,00	24,35	-23,65	nee
432509_A	Ouderkerkerlaan 101	1,5	16,71	48,00	19,98	-28,02	nee
432509_B	Ouderkerkerlaan 101	4,5	18,41	48,00	23,38	-24,62	nee
432509_C	Ouderkerkerlaan 101	7,5	19,72	48,00	24,35	-23,65	nee
432508_A	Ouderkerkerlaan 109	1,5	16,51	48,00	19,93	-28,07	nee
432508_B	Ouderkerkerlaan 109	4,5	18,17	48,00	21,51	-26,49	nee
432508_C	Ouderkerkerlaan 109	7,5	19,27	48,00	22,77	-25,23	nee
432508_A	Ouderkerkerlaan 110	1,5	16,51	48,00	19,93	-28,07	nee
432508_B	Ouderkerkerlaan 110	4,5	18,17	48,00	21,51	-26,49	nee
432508_C	Ouderkerkerlaan 110	7,5	19,27	48,00	22,77	-25,23	nee
432508_A	Ouderkerkerlaan 111	1,5	16,51	48,00	19,93	-28,07	nee
432508_B	Ouderkerkerlaan 111	4,5	18,17	48,00	21,51	-26,49	nee
432508_C	Ouderkerkerlaan 111	7,5	19,27	48,00	22,77	-25,23	nee
432508_A	Ouderkerkerlaan 112	1,5	16,51	48,00	19,93	-28,07	nee
432508_B	Ouderkerkerlaan 112	4,5	18,17	48,00	21,51	-26,49	nee
432508_C	Ouderkerkerlaan 112	7,5	19,27	48,00	22,77	-25,23	nee
432209_A	Ouderkerkerlaan 20	1,5	16,88	48,00	31,69	-16,31	nee
432209_B	Ouderkerkerlaan 20	4,5	19,47	48,00	32,71	-15,29	nee
432208_A	Ouderkerkerlaan 21	1,5	16,88	48,00	29,07	-18,93	nee
432208_B	Ouderkerkerlaan 21	4,5	19,43	48,00	34,02	-13,98	nee
432208_C	Ouderkerkerlaan 21	7,5	20,61	48,00	34,38	-13,62	nee
432207_A	Ouderkerkerlaan 22	1,5	17,44	48,00	24,65	-23,35	nee
432207_B	Ouderkerkerlaan 22	4,5	20,11	48,00	33,81	-14,19	nee

432207_C	Ouderkerkerlaan 22	7,5	21,37	48,00	34,17	-13,83	nee
432207_A	Ouderkerkerlaan 23	1,5	17,44	48,00	24,65	-23,35	nee
432207_B	Ouderkerkerlaan 23	4,5	20,11	48,00	33,81	-14,19	nee
432207_C	Ouderkerkerlaan 23	7,5	21,37	48,00	34,17	-13,83	nee
432206_A	Ouderkerkerlaan 25	1,5	17,42	48,00	25,98	-22,02	nee
432206_B	Ouderkerkerlaan 25	4,5	19,96	48,00	35,00	-13,00	nee
432206_C	Ouderkerkerlaan 25	7,5	21,41	48,00	35,22	-12,78	nee
432206_A	Ouderkerkerlaan 26	1,5	17,42	48,00	25,98	-22,02	nee
432206_B	Ouderkerkerlaan 26	4,5	19,96	48,00	35,00	-13,00	nee
432206_C	Ouderkerkerlaan 26	7,5	21,41	48,00	35,22	-12,78	nee
432205_A	Ouderkerkerlaan 27	1,5	17,69	48,00	35,43	-12,57	nee
432205_B	Ouderkerkerlaan 27	4,5	19,95	48,00	35,25	-12,75	nee
432205_C	Ouderkerkerlaan 27	7,5	21,21	48,00	35,31	-12,69	nee
432205_A	Ouderkerkerlaan 28	1,5	17,69	48,00	35,43	-12,57	nee
432205_B	Ouderkerkerlaan 28	4,5	19,95	48,00	35,25	-12,75	nee
432205_C	Ouderkerkerlaan 28	7,5	21,21	48,00	35,31	-12,69	nee
432204_A	Ouderkerkerlaan 29	1,5	18,82	48,00	29,87	-18,13	nee
432204_B	Ouderkerkerlaan 29	4,5	20,59	48,00	35,60	-12,40	nee
432204_C	Ouderkerkerlaan 29	7,5	21,94	48,00	35,81	-12,19	nee
432204_A	Ouderkerkerlaan 30	1,5	18,82	48,00	29,87	-18,13	nee
432204_B	Ouderkerkerlaan 30	4,5	20,59	48,00	35,60	-12,40	nee
432204_C	Ouderkerkerlaan 30	7,5	21,94	48,00	35,81	-12,19	nee
432204_A	Ouderkerkerlaan 31	1,5	18,82	48,00	29,87	-18,13	nee
432204_B	Ouderkerkerlaan 31	4,5	20,59	48,00	35,60	-12,40	nee
432204_C	Ouderkerkerlaan 31	7,5	21,94	48,00	35,81	-12,19	nee
432203_A	Ouderkerkerlaan 32	1,5	19,38	48,00	37,48	-10,52	nee
432203_B	Ouderkerkerlaan 32	4,5	20,91	48,00	36,58	-11,42	nee
432203_A	Ouderkerkerlaan 33	1,5	19,38	48,00	37,48	-10,52	nee
432203_B	Ouderkerkerlaan 33	4,5	20,91	48,00	36,58	-11,42	nee
432202_A	Ouderkerkerlaan 34	1,5	18,97	48,00	36,47	-11,53	nee
432202_B	Ouderkerkerlaan 34	4,5	21,01	48,00	37,04	-10,96	nee
432202_C	Ouderkerkerlaan 34	7,5	22,22	48,00	37,08	-10,92	nee
432201_A	Ouderkerkerlaan 35	1,5	19,86	48,00	36,57	-11,43	nee
432201_B	Ouderkerkerlaan 35	4,5	21,78	48,00	37,31	-10,69	nee
432201_A	Ouderkerkerlaan 36	1,5	19,86	48,00	36,57	-11,43	nee
432201_B	Ouderkerkerlaan 36	4,5	21,78	48,00	37,31	-10,69	nee
432201_A	Ouderkerkerlaan 37	1,5	19,86	48,00	36,57	-11,43	nee
432201_B	Ouderkerkerlaan 37	4,5	21,78	48,00	37,31	-10,69	nee
432201_A	Ouderkerkerlaan 38	1,5	19,86	48,00	36,57	-11,43	nee
432201_B	Ouderkerkerlaan 38	4,5	21,78	48,00	37,31	-10,69	nee
432524_A	Ouderkerkerlaan 50	1,5	19,60	48,00	32,36	-15,64	nee
432524_B	Ouderkerkerlaan 50	4,5	22,00	48,00	38,60	-9,40	nee
432524_C	Ouderkerkerlaan 50	7,5	23,30	48,00	39,49	-8,51	nee
432524_A	Ouderkerkerlaan 51	1,5	19,60	48,00	32,36	-15,64	nee
432524_B	Ouderkerkerlaan 51	4,5	22,00	48,00	38,60	-9,40	nee
432524_C	Ouderkerkerlaan 51	7,5	23,30	48,00	39,49	-8,51	nee
432524_A	Ouderkerkerlaan 52	1,5	19,60	48,00	32,36	-15,64	nee
432524_B	Ouderkerkerlaan 52	4,5	22,00	48,00	38,60	-9,40	nee
432524_C	Ouderkerkerlaan 52	7,5	23,30	48,00	39,49	-8,51	nee
432524_A	Ouderkerkerlaan 53	1,5	19,60	48,00	32,36	-15,64	nee
432524_B	Ouderkerkerlaan 53	4,5	22,00	48,00	38,60	-9,40	nee
432524_C	Ouderkerkerlaan 53	7,5	23,30	48,00	39,49	-8,51	nee
432523_A	Ouderkerkerlaan 54	1,5	19,86	48,00	38,66	-9,34	nee
432523_B	Ouderkerkerlaan 54	4,5	22,19	48,00	39,50	-8,50	nee
432523_C	Ouderkerkerlaan 54	7,5	23,70	48,00	39,95	-8,05	nee
432523_A	Ouderkerkerlaan 55	1,5	19,86	48,00	38,66	-9,34	nee
432523_B	Ouderkerkerlaan 55	4,5	22,19	48,00	39,50	-8,50	nee
432523_C	Ouderkerkerlaan 55	7,5	23,70	48,00	39,95	-8,05	nee
432523_A	Ouderkerkerlaan 56	1,5	19,86	48,00	38,66	-9,34	nee

432523_B	Ouderkerkerlaan 56	4,5	22,19	48,00	39,50	-8,50	nee
432523_C	Ouderkerkerlaan 56	7,5	23,70	48,00	39,95	-8,05	nee
432523_A	Ouderkerkerlaan 57	1,5	19,86	48,00	38,66	-9,34	nee
432523_B	Ouderkerkerlaan 57	4,5	22,19	48,00	39,50	-8,50	nee
432523_C	Ouderkerkerlaan 57	7,5	23,70	48,00	39,95	-8,05	nee
432522_A	Ouderkerkerlaan 61	1,5	19,88	48,00	39,77	-8,23	nee
432522_B	Ouderkerkerlaan 61	4,5	22,38	48,00	40,17	-7,83	nee
432522_C	Ouderkerkerlaan 61	7,5	23,84	48,00	40,49	-7,51	nee
432522_A	Ouderkerkerlaan 62	1,5	19,88	48,00	39,77	-8,23	nee
432522_B	Ouderkerkerlaan 62	4,5	22,38	48,00	40,17	-7,83	nee
432522_C	Ouderkerkerlaan 62	7,5	23,84	48,00	40,49	-7,51	nee
432522_A	Ouderkerkerlaan 63	1,5	19,88	48,00	39,77	-8,23	nee
432522_B	Ouderkerkerlaan 63	4,5	22,38	48,00	40,17	-7,83	nee
432522_C	Ouderkerkerlaan 63	7,5	23,84	48,00	40,49	-7,51	nee
432521_A	Ouderkerkerlaan 65	1,5	20,45	48,00	40,13	-7,87	nee
432521_B	Ouderkerkerlaan 65	4,5	22,75	48,00	40,21	-7,79	nee
432521_C	Ouderkerkerlaan 65	7,5	24,66	48,00	40,51	-7,49	nee
432521_A	Ouderkerkerlaan 67	1,5	20,45	48,00	40,13	-7,87	nee
432521_B	Ouderkerkerlaan 67	4,5	22,75	48,00	40,21	-7,79	nee
432521_C	Ouderkerkerlaan 67	7,5	24,66	48,00	40,51	-7,49	nee
432520_A	Ouderkerkerlaan 69	1,5	19,85	48,00	38,57	-9,43	nee
432520_B	Ouderkerkerlaan 69	4,5	21,74	48,00	39,46	-8,54	nee
432520_C	Ouderkerkerlaan 69	7,5	22,87	48,00	39,76	-8,24	nee
432520_A	Ouderkerkerlaan 70	1,5	19,85	48,00	38,57	-9,43	nee
432520_B	Ouderkerkerlaan 70	4,5	21,74	48,00	39,46	-8,54	nee
432520_C	Ouderkerkerlaan 70	7,5	22,87	48,00	39,76	-8,24	nee
432519_A	Ouderkerkerlaan 71	1,5	19,72	48,00	38,17	-9,83	nee
432519_B	Ouderkerkerlaan 71	4,5	21,60	48,00	39,09	-8,91	nee
432519_C	Ouderkerkerlaan 71	7,5	23,00	48,00	39,48	-8,52	nee
432519_A	Ouderkerkerlaan 72	1,5	19,72	48,00	38,17	-9,83	nee
432519_B	Ouderkerkerlaan 72	4,5	21,60	48,00	39,09	-8,91	nee
432519_C	Ouderkerkerlaan 72	7,5	23,00	48,00	39,48	-8,52	nee
4000008_A	Ouderkerkerlaan 73	1,5	19,36	48,00	37,42	-10,58	nee
4000008_B	Ouderkerkerlaan 73	4,5	21,22	48,00	38,42	-9,58	nee
4000008_C	Ouderkerkerlaan 73	7,5	22,29	48,00	38,87	-9,13	nee
432517_A	Ouderkerkerlaan 74	1,5	19,63	48,00	36,73	-11,27	nee
432517_B	Ouderkerkerlaan 74	4,5	21,40	48,00	37,73	-10,27	nee
432517_C	Ouderkerkerlaan 74	7,5	22,73	48,00	38,19	-9,81	nee
432517_A	Ouderkerkerlaan 75	1,5	19,63	48,00	36,73	-11,27	nee
432517_B	Ouderkerkerlaan 75	4,5	21,40	48,00	37,73	-10,27	nee
432517_C	Ouderkerkerlaan 75	7,5	22,73	48,00	38,19	-9,81	nee
432517_A	Ouderkerkerlaan 76	1,5	19,63	48,00	36,73	-11,27	nee
432517_B	Ouderkerkerlaan 76	4,5	21,40	48,00	37,73	-10,27	nee
432517_C	Ouderkerkerlaan 76	7,5	22,73	48,00	38,19	-9,81	nee
432516_A	Ouderkerkerlaan 77	1,5	18,26	48,00	27,94	-20,06	nee
432516_B	Ouderkerkerlaan 77	4,5	20,11	48,00	35,72	-12,28	nee
432516_C	Ouderkerkerlaan 77	7,5	21,32	48,00	36,97	-11,03	nee
432516_A	Ouderkerkerlaan 78	1,5	18,26	48,00	27,94	-20,06	nee
432516_B	Ouderkerkerlaan 78	4,5	20,11	48,00	35,72	-12,28	nee
432516_C	Ouderkerkerlaan 78	7,5	21,32	48,00	36,97	-11,03	nee
432516_A	Ouderkerkerlaan 79	1,5	18,26	48,00	27,94	-20,06	nee
432516_B	Ouderkerkerlaan 79	4,5	20,11	48,00	35,72	-12,28	nee
432516_C	Ouderkerkerlaan 79	7,5	21,32	48,00	36,97	-11,03	nee
432515_A	Ouderkerkerlaan 80	1,5	17,92	48,00	33,84	-14,16	nee
432515_B	Ouderkerkerlaan 80	4,5	19,88	48,00	34,95	-13,05	nee
432515_C	Ouderkerkerlaan 80	7,5	21,11	48,00	35,51	-12,49	nee
432515_A	Ouderkerkerlaan 81	1,5	17,92	48,00	33,84	-14,16	nee
432515_B	Ouderkerkerlaan 81	4,5	19,88	48,00	34,95	-13,05	nee
432515_C	Ouderkerkerlaan 81	7,5	21,11	48,00	35,51	-12,49	nee

432515_A	Ouderkerkerlaan 82	1,5	17,92	48,00	33,84	-14,16	nee
432515_B	Ouderkerkerlaan 82	4,5	19,88	48,00	34,95	-13,05	nee
432515_C	Ouderkerkerlaan 82	7,5	21,11	48,00	35,51	-12,49	nee
432515_A	Ouderkerkerlaan 83	1,5	17,92	48,00	33,84	-14,16	nee
432515_B	Ouderkerkerlaan 83	4,5	19,88	48,00	34,95	-13,05	nee
432515_C	Ouderkerkerlaan 83	7,5	21,11	48,00	35,51	-12,49	nee
432514_A	Ouderkerkerlaan 87	1,5	17,46	48,00	32,20	-15,80	nee
432514_B	Ouderkerkerlaan 87	4,5	19,34	48,00	32,96	-15,04	nee
432514_C	Ouderkerkerlaan 87	7,5	20,69	48,00	33,70	-14,30	nee
432514_A	Ouderkerkerlaan 88	1,5	17,46	48,00	32,20	-15,80	nee
432514_B	Ouderkerkerlaan 88	4,5	19,34	48,00	32,96	-15,04	nee
432514_C	Ouderkerkerlaan 88	7,5	20,69	48,00	33,70	-14,30	nee
432514_A	Ouderkerkerlaan 89	1,5	17,46	48,00	32,20	-15,80	nee
432514_B	Ouderkerkerlaan 89	4,5	19,34	48,00	32,96	-15,04	nee
432514_C	Ouderkerkerlaan 89	7,5	20,69	48,00	33,70	-14,30	nee
432514_A	Ouderkerkerlaan 90	1,5	17,46	48,00	32,20	-15,80	nee
432514_B	Ouderkerkerlaan 90	4,5	19,34	48,00	32,96	-15,04	nee
432514_C	Ouderkerkerlaan 90	7,5	20,69	48,00	33,70	-14,30	nee
432513_A	Ouderkerkerlaan 91	1,5	16,71	48,00	26,97	-21,03	nee
432513_B	Ouderkerkerlaan 91	4,5	18,21	48,00	28,74	-19,26	nee
432512_A	Ouderkerkerlaan 92	1,5	17,13	48,00	21,33	-26,67	nee
432512_B	Ouderkerkerlaan 92	4,5	18,89	48,00	23,05	-24,95	nee
432512_C	Ouderkerkerlaan 92	7,5	20,23	48,00	24,45	-23,55	nee
432512_A	Ouderkerkerlaan 93	1,5	17,13	48,00	21,33	-26,67	nee
432512_B	Ouderkerkerlaan 93	4,5	18,89	48,00	23,05	-24,95	nee
432512_C	Ouderkerkerlaan 93	7,5	20,23	48,00	24,45	-23,55	nee
432512_A	Ouderkerkerlaan 94	1,5	17,13	48,00	21,33	-26,67	nee
432512_B	Ouderkerkerlaan 94	4,5	18,89	48,00	23,05	-24,95	nee
432512_C	Ouderkerkerlaan 94	7,5	20,23	48,00	24,45	-23,55	nee
432512_A	Ouderkerkerlaan 95	1,5	17,13	48,00	21,33	-26,67	nee
432512_B	Ouderkerkerlaan 95	4,5	18,89	48,00	23,05	-24,95	nee
432512_C	Ouderkerkerlaan 95	7,5	20,23	48,00	24,45	-23,55	nee
432511_A	Ouderkerkerlaan 96	1,5	16,76	48,00	20,52	-27,48	nee
432511_B	Ouderkerkerlaan 96	4,5	18,55	48,00	24,01	-23,99	nee
432511_C	Ouderkerkerlaan 96	7,5	19,74	48,00	24,91	-23,09	nee
432511_A	Ouderkerkerlaan 97	1,5	16,76	48,00	20,52	-27,48	nee
432511_B	Ouderkerkerlaan 97	4,5	18,55	48,00	24,01	-23,99	nee
432511_C	Ouderkerkerlaan 97	7,5	19,74	48,00	24,91	-23,09	nee
432510_A	Ouderkerkerlaan 98	1,5	16,02	48,00	19,98	-28,02	nee
432510_B	Ouderkerkerlaan 98	4,5	17,70	48,00	23,60	-24,40	nee
432510_C	Ouderkerkerlaan 98	7,5	18,83	48,00	24,43	-23,57	nee
432510_A	Ouderkerkerlaan 99	1,5	16,02	48,00	19,98	-28,02	nee
432510_B	Ouderkerkerlaan 99	4,5	17,70	48,00	23,60	-24,40	nee
432510_C	Ouderkerkerlaan 99	7,5	18,83	48,00	24,43	-23,57	nee
432698_A	Parmentierlaan 10	1,5	17,32	48,00	20,68	-27,32	nee
432698_B	Parmentierlaan 10	4,5	19,63	48,00	23,33	-24,67	nee
432698_C	Parmentierlaan 10	7,5	20,95	48,00	27,02	-20,98	nee
432875_A	Parmentierlaan 100	1,5	15,05	48,00	18,82	-29,18	nee
432875_B	Parmentierlaan 100	4,5	17,50	48,00	22,52	-25,48	nee
432875_C	Parmentierlaan 100	7,5	18,45	48,00	23,53	-24,47	nee
432875_A	Parmentierlaan 102	1,5	15,05	48,00	18,82	-29,18	nee
432875_B	Parmentierlaan 102	4,5	17,50	48,00	22,52	-25,48	nee
432875_C	Parmentierlaan 102	7,5	18,45	48,00	23,53	-24,47	nee
432875_A	Parmentierlaan 104	1,5	15,05	48,00	18,82	-29,18	nee
432875_B	Parmentierlaan 104	4,5	17,50	48,00	22,52	-25,48	nee
432875_C	Parmentierlaan 104	7,5	18,45	48,00	23,53	-24,47	nee
432877_A	Parmentierlaan 11	1,5	15,86	48,00	20,61	-27,39	nee
432877_B	Parmentierlaan 11	4,5	18,71	48,00	24,03	-23,97	nee
432877_C	Parmentierlaan 11	7,5	20,08	48,00	26,67	-21,33	nee

432698_A	Parmentierlaan 12	1,5	17,32	48,00	20,68	-27,32	nee
432698_B	Parmentierlaan 12	4,5	19,63	48,00	23,33	-24,67	nee
432698_C	Parmentierlaan 12	7,5	20,95	48,00	27,02	-20,98	nee
432877_A	Parmentierlaan 13	1,5	15,86	48,00	20,61	-27,39	nee
432877_B	Parmentierlaan 13	4,5	18,71	48,00	24,03	-23,97	nee
432877_C	Parmentierlaan 13	7,5	20,08	48,00	26,67	-21,33	nee
432698_A	Parmentierlaan 14	1,5	17,32	48,00	20,68	-27,32	nee
432698_B	Parmentierlaan 14	4,5	19,63	48,00	23,33	-24,67	nee
432698_C	Parmentierlaan 14	7,5	20,95	48,00	27,02	-20,98	nee
432873_A	Parmentierlaan 15	1,5	15,15	48,00	20,28	-27,72	nee
432873_B	Parmentierlaan 15	4,5	17,58	48,00	22,83	-25,17	nee
432873_C	Parmentierlaan 15	7,5	18,56	48,00	24,97	-23,03	nee
432698_A	Parmentierlaan 16	1,5	17,32	48,00	20,68	-27,32	nee
432698_B	Parmentierlaan 16	4,5	19,63	48,00	23,33	-24,67	nee
432698_C	Parmentierlaan 16	7,5	20,95	48,00	27,02	-20,98	nee
432873_A	Parmentierlaan 17	1,5	15,15	48,00	20,28	-27,72	nee
432873_B	Parmentierlaan 17	4,5	17,58	48,00	22,83	-25,17	nee
432873_C	Parmentierlaan 17	7,5	18,56	48,00	24,97	-23,03	nee
432698_A	Parmentierlaan 18	1,5	17,32	48,00	20,68	-27,32	nee
432698_B	Parmentierlaan 18	4,5	19,63	48,00	23,33	-24,67	nee
432698_C	Parmentierlaan 18	7,5	20,95	48,00	27,02	-20,98	nee
432873_A	Parmentierlaan 19	1,5	15,15	48,00	20,28	-27,72	nee
432873_B	Parmentierlaan 19	4,5	17,58	48,00	22,83	-25,17	nee
432873_C	Parmentierlaan 19	7,5	18,56	48,00	24,97	-23,03	nee
432696_A	Parmentierlaan 2	1,5	18,19	48,00	21,48	-26,52	nee
432696_B	Parmentierlaan 2	4,5	20,58	48,00	24,44	-23,56	nee
432696_C	Parmentierlaan 2	7,5	21,58	48,00	27,96	-20,04	nee
432698_A	Parmentierlaan 20	1,5	17,32	48,00	20,68	-27,32	nee
432698_B	Parmentierlaan 20	4,5	19,63	48,00	23,33	-24,67	nee
432698_C	Parmentierlaan 20	7,5	20,95	48,00	27,02	-20,98	nee
432873_A	Parmentierlaan 21	1,5	15,15	48,00	20,28	-27,72	nee
432873_B	Parmentierlaan 21	4,5	17,58	48,00	22,83	-25,17	nee
432873_C	Parmentierlaan 21	7,5	18,56	48,00	24,97	-23,03	nee
432697_A	Parmentierlaan 22	1,5	16,45	48,00	20,13	-27,87	nee
432697_B	Parmentierlaan 22	4,5	19,16	48,00	23,24	-24,76	nee
432697_C	Parmentierlaan 22	7,5	21,40	48,00	27,59	-20,41	nee
432873_A	Parmentierlaan 23	1,5	15,15	48,00	20,28	-27,72	nee
432873_B	Parmentierlaan 23	4,5	17,58	48,00	22,83	-25,17	nee
432873_C	Parmentierlaan 23	7,5	18,56	48,00	24,97	-23,03	nee
432697_A	Parmentierlaan 24	1,5	16,45	48,00	20,13	-27,87	nee
432697_B	Parmentierlaan 24	4,5	19,16	48,00	23,24	-24,76	nee
432697_C	Parmentierlaan 24	7,5	21,40	48,00	27,59	-20,41	nee
432873_A	Parmentierlaan 25	1,5	15,15	48,00	20,28	-27,72	nee
432873_B	Parmentierlaan 25	4,5	17,58	48,00	22,83	-25,17	nee
432873_C	Parmentierlaan 25	7,5	18,56	48,00	24,97	-23,03	nee
432697_A	Parmentierlaan 26	1,5	16,45	48,00	20,13	-27,87	nee
432697_B	Parmentierlaan 26	4,5	19,16	48,00	23,24	-24,76	nee
432697_C	Parmentierlaan 26	7,5	21,40	48,00	27,59	-20,41	nee
432870_A	Parmentierlaan 27	1,5	14,53	48,00	19,85	-28,15	nee
432870_B	Parmentierlaan 27	4,5	17,14	48,00	22,92	-25,08	nee
432870_C	Parmentierlaan 27	7,5	18,09	48,00	24,82	-23,18	nee
432697_A	Parmentierlaan 28	1,5	16,45	48,00	20,13	-27,87	nee
432697_B	Parmentierlaan 28	4,5	19,16	48,00	23,24	-24,76	nee
432697_C	Parmentierlaan 28	7,5	21,40	48,00	27,59	-20,41	nee
432870_A	Parmentierlaan 29	1,5	14,53	48,00	19,85	-28,15	nee
432870_B	Parmentierlaan 29	4,5	17,14	48,00	22,92	-25,08	nee
432870_C	Parmentierlaan 29	7,5	18,09	48,00	24,82	-23,18	nee
432697_A	Parmentierlaan 30	1,5	16,45	48,00	20,13	-27,87	nee
432697_B	Parmentierlaan 30	4,5	19,16	48,00	23,24	-24,76	nee

432697_C	Parmentierlaan 30	7,5	21,40	48,00	27,59	-20,41	nee
432870_A	Parmentierlaan 31	1,5	14,53	48,00	19,85	-28,15	nee
432870_B	Parmentierlaan 31	4,5	17,14	48,00	22,92	-25,08	nee
432870_C	Parmentierlaan 31	7,5	18,09	48,00	24,82	-23,18	nee
432695_A	Parmentierlaan 32	1,5	16,73	48,00	20,47	-27,53	nee
432695_B	Parmentierlaan 32	4,5	19,27	48,00	23,46	-24,54	nee
432695_C	Parmentierlaan 32	7,5	21,51	48,00	27,45	-20,55	nee
432870_A	Parmentierlaan 33	1,5	14,53	48,00	19,85	-28,15	nee
432870_B	Parmentierlaan 33	4,5	17,14	48,00	22,92	-25,08	nee
432870_C	Parmentierlaan 33	7,5	18,09	48,00	24,82	-23,18	nee
432695_A	Parmentierlaan 34	1,5	16,73	48,00	20,47	-27,53	nee
432695_B	Parmentierlaan 34	4,5	19,27	48,00	23,46	-24,54	nee
432695_C	Parmentierlaan 34	7,5	21,51	48,00	27,45	-20,55	nee
432867_A	Parmentierlaan 35	1,5	13,93	48,00	18,29	-29,71	nee
432867_B	Parmentierlaan 35	4,5	16,24	48,00	20,27	-27,73	nee
432867_C	Parmentierlaan 35	7,5	17,41	48,00	23,21	-24,79	nee
432695_A	Parmentierlaan 36	1,5	16,73	48,00	20,47	-27,53	nee
432695_B	Parmentierlaan 36	4,5	19,27	48,00	23,46	-24,54	nee
432695_C	Parmentierlaan 36	7,5	21,51	48,00	27,45	-20,55	nee
432867_A	Parmentierlaan 37	1,5	13,93	48,00	18,29	-29,71	nee
432867_B	Parmentierlaan 37	4,5	16,24	48,00	20,27	-27,73	nee
432867_C	Parmentierlaan 37	7,5	17,41	48,00	23,21	-24,79	nee
432695_A	Parmentierlaan 38	1,5	16,73	48,00	20,47	-27,53	nee
432695_B	Parmentierlaan 38	4,5	19,27	48,00	23,46	-24,54	nee
432695_C	Parmentierlaan 38	7,5	21,51	48,00	27,45	-20,55	nee
432867_A	Parmentierlaan 39	1,5	13,93	48,00	18,29	-29,71	nee
432867_B	Parmentierlaan 39	4,5	16,24	48,00	20,27	-27,73	nee
432867_C	Parmentierlaan 39	7,5	17,41	48,00	23,21	-24,79	nee
432696_A	Parmentierlaan 4	1,5	18,19	48,00	21,48	-26,52	nee
432696_B	Parmentierlaan 4	4,5	20,58	48,00	24,44	-23,56	nee
432696_C	Parmentierlaan 4	7,5	21,58	48,00	27,96	-20,04	nee
432692_A	Parmentierlaan 40	1,5	16,19	48,00	20,14	-27,86	nee
432692_B	Parmentierlaan 40	4,5	19,15	48,00	23,30	-24,70	nee
432692_C	Parmentierlaan 40	7,5	21,43	48,00	27,14	-20,86	nee
432867_A	Parmentierlaan 41	1,5	13,93	48,00	18,29	-29,71	nee
432867_B	Parmentierlaan 41	4,5	16,24	48,00	20,27	-27,73	nee
432867_C	Parmentierlaan 41	7,5	17,41	48,00	23,21	-24,79	nee
432692_A	Parmentierlaan 42	1,5	16,19	48,00	20,14	-27,86	nee
432692_B	Parmentierlaan 42	4,5	19,15	48,00	23,30	-24,70	nee
432692_C	Parmentierlaan 42	7,5	21,43	48,00	27,14	-20,86	nee
432867_A	Parmentierlaan 43	1,5	13,93	48,00	18,29	-29,71	nee
432867_B	Parmentierlaan 43	4,5	16,24	48,00	20,27	-27,73	nee
432867_C	Parmentierlaan 43	7,5	17,41	48,00	23,21	-24,79	nee
432692_A	Parmentierlaan 44	1,5	16,19	48,00	20,14	-27,86	nee
432692_B	Parmentierlaan 44	4,5	19,15	48,00	23,30	-24,70	nee
432692_C	Parmentierlaan 44	7,5	21,43	48,00	27,14	-20,86	nee
432692_A	Parmentierlaan 46	1,5	16,19	48,00	20,14	-27,86	nee
432692_B	Parmentierlaan 46	4,5	19,15	48,00	23,30	-24,70	nee
432692_C	Parmentierlaan 46	7,5	21,43	48,00	27,14	-20,86	nee
432692_A	Parmentierlaan 48	1,5	16,19	48,00	20,14	-27,86	nee
432692_B	Parmentierlaan 48	4,5	19,15	48,00	23,30	-24,70	nee
432692_C	Parmentierlaan 48	7,5	21,43	48,00	27,14	-20,86	nee
432692_A	Parmentierlaan 50	1,5	16,19	48,00	20,14	-27,86	nee
432692_B	Parmentierlaan 50	4,5	19,15	48,00	23,30	-24,70	nee
432692_C	Parmentierlaan 50	7,5	21,43	48,00	27,14	-20,86	nee
432692_A	Parmentierlaan 52	1,5	16,19	48,00	20,14	-27,86	nee
432692_B	Parmentierlaan 52	4,5	19,15	48,00	23,30	-24,70	nee
432692_C	Parmentierlaan 52	7,5	21,43	48,00	27,14	-20,86	nee
432881_A	Parmentierlaan 54	1,5	17,84	48,00	25,99	-22,01	nee

432881_B	Parmentierlaan 54	4,5	20,31	48,00	28,61	-19,39	nee
432881_C	Parmentierlaan 54	7,5	21,71	48,00	30,54	-17,46	nee
432881_A	Parmentierlaan 56	1,5	17,84	48,00	25,99	-22,01	nee
432881_B	Parmentierlaan 56	4,5	20,31	48,00	28,61	-19,39	nee
432881_C	Parmentierlaan 56	7,5	21,71	48,00	30,54	-17,46	nee
432881_A	Parmentierlaan 58	1,5	17,84	48,00	25,99	-22,01	nee
432881_B	Parmentierlaan 58	4,5	20,31	48,00	28,61	-19,39	nee
432881_C	Parmentierlaan 58	7,5	21,71	48,00	30,54	-17,46	nee
432696_A	Parmentierlaan 6	1,5	18,19	48,00	21,48	-26,52	nee
432696_B	Parmentierlaan 6	4,5	20,58	48,00	24,44	-23,56	nee
432696_C	Parmentierlaan 6	7,5	21,58	48,00	27,96	-20,04	nee
432881_A	Parmentierlaan 60	1,5	17,84	48,00	25,99	-22,01	nee
432881_B	Parmentierlaan 60	4,5	20,31	48,00	28,61	-19,39	nee
432881_C	Parmentierlaan 60	7,5	21,71	48,00	30,54	-17,46	nee
432881_A	Parmentierlaan 62	1,5	17,84	48,00	25,99	-22,01	nee
432881_B	Parmentierlaan 62	4,5	20,31	48,00	28,61	-19,39	nee
432881_C	Parmentierlaan 62	7,5	21,71	48,00	30,54	-17,46	nee
432880_A	Parmentierlaan 64	1,5	17,07	48,00	24,85	-23,15	nee
432880_B	Parmentierlaan 64	4,5	19,56	48,00	29,11	-18,89	nee
432880_C	Parmentierlaan 64	7,5	20,89	48,00	30,62	-17,38	nee
432880_A	Parmentierlaan 66	1,5	17,07	48,00	24,85	-23,15	nee
432880_B	Parmentierlaan 66	4,5	19,56	48,00	29,11	-18,89	nee
432880_C	Parmentierlaan 66	7,5	20,89	48,00	30,62	-17,38	nee
432880_A	Parmentierlaan 68	1,5	17,07	48,00	24,85	-23,15	nee
432880_B	Parmentierlaan 68	4,5	19,56	48,00	29,11	-18,89	nee
432880_C	Parmentierlaan 68	7,5	20,89	48,00	30,62	-17,38	nee
432877_A	Parmentierlaan 7	1,5	15,86	48,00	20,61	-27,39	nee
432877_B	Parmentierlaan 7	4,5	18,71	48,00	24,03	-23,97	nee
432877_C	Parmentierlaan 7	7,5	20,08	48,00	26,67	-21,33	nee
432880_A	Parmentierlaan 70	1,5	17,07	48,00	24,85	-23,15	nee
432880_B	Parmentierlaan 70	4,5	19,56	48,00	29,11	-18,89	nee
432880_C	Parmentierlaan 70	7,5	20,89	48,00	30,62	-17,38	nee
432880_A	Parmentierlaan 72	1,5	17,07	48,00	24,85	-23,15	nee
432880_B	Parmentierlaan 72	4,5	19,56	48,00	29,11	-18,89	nee
432880_C	Parmentierlaan 72	7,5	20,89	48,00	30,62	-17,38	nee
432879_A	Parmentierlaan 74	1,5	16,13	48,00	21,24	-26,76	nee
432879_B	Parmentierlaan 74	4,5	18,23	48,00	25,48	-22,52	nee
432879_A	Parmentierlaan 76	1,5	16,13	48,00	21,24	-26,76	nee
432879_B	Parmentierlaan 76	4,5	18,23	48,00	25,48	-22,52	nee
432879_A	Parmentierlaan 76A	1,5	16,13	48,00	21,24	-26,76	nee
432879_B	Parmentierlaan 76A	4,5	18,23	48,00	25,48	-22,52	nee
432696_A	Parmentierlaan 8	1,5	18,19	48,00	21,48	-26,52	nee
432696_B	Parmentierlaan 8	4,5	20,58	48,00	24,44	-23,56	nee
432696_C	Parmentierlaan 8	7,5	21,58	48,00	27,96	-20,04	nee
432879_A	Parmentierlaan 82	1,5	16,13	48,00	21,24	-26,76	nee
432879_B	Parmentierlaan 82	4,5	18,23	48,00	25,48	-22,52	nee
432879_A	Parmentierlaan 84	1,5	16,13	48,00	21,24	-26,76	nee
432879_B	Parmentierlaan 84	4,5	18,23	48,00	25,48	-22,52	nee
432879_A	Parmentierlaan 88	1,5	16,13	48,00	21,24	-26,76	nee
432879_B	Parmentierlaan 88	4,5	18,23	48,00	25,48	-22,52	nee
432877_A	Parmentierlaan 9	1,5	15,86	48,00	20,61	-27,39	nee
432877_B	Parmentierlaan 9	4,5	18,71	48,00	24,03	-23,97	nee
432877_C	Parmentierlaan 9	7,5	20,08	48,00	26,67	-21,33	nee
432875_A	Parmentierlaan 90	1,5	15,05	48,00	18,82	-29,18	nee
432875_B	Parmentierlaan 90	4,5	17,50	48,00	22,52	-25,48	nee
432875_C	Parmentierlaan 90	7,5	18,45	48,00	23,53	-24,47	nee
432875_A	Parmentierlaan 92	1,5	15,05	48,00	18,82	-29,18	nee
432875_B	Parmentierlaan 92	4,5	17,50	48,00	22,52	-25,48	nee
432875_C	Parmentierlaan 92	7,5	18,45	48,00	23,53	-24,47	nee

432875_A	Parmentierlaan 94	1,5	15,05	48,00	18,82	-29,18	nee
432875_B	Parmentierlaan 94	4,5	17,50	48,00	22,52	-25,48	nee
432875_C	Parmentierlaan 94	7,5	18,45	48,00	23,53	-24,47	nee
432875_A	Parmentierlaan 96	1,5	15,05	48,00	18,82	-29,18	nee
432875_B	Parmentierlaan 96	4,5	17,50	48,00	22,52	-25,48	nee
432875_C	Parmentierlaan 96	7,5	18,45	48,00	23,53	-24,47	nee
432875_A	Parmentierlaan 98	1,5	15,05	48,00	18,82	-29,18	nee
432875_B	Parmentierlaan 98	4,5	17,50	48,00	22,52	-25,48	nee
432875_C	Parmentierlaan 98	7,5	18,45	48,00	23,53	-24,47	nee
432689_A	Pastoor Meynemalaan 1	1,5	12,65	48,00	16,25	-31,75	nee
432689_B	Pastoor Meynemalaan 1	4,5	15,26	48,00	19,95	-28,05	nee
432689_C	Pastoor Meynemalaan 1	7,5	15,81	48,00	26,35	-21,65	nee
432687_A	Pastoor Meynemalaan 10	1,5	17,66	48,00	22,74	-25,26	nee
432687_B	Pastoor Meynemalaan 10	4,5	19,19	48,00	24,82	-23,18	nee
432687_C	Pastoor Meynemalaan 10	7,5	20,96	48,00	28,32	-19,68	nee
432689_A	Pastoor Meynemalaan 11	1,5	12,65	48,00	16,25	-31,75	nee
432689_B	Pastoor Meynemalaan 11	4,5	15,26	48,00	19,95	-28,05	nee
432689_C	Pastoor Meynemalaan 11	7,5	15,81	48,00	26,35	-21,65	nee
432687_A	Pastoor Meynemalaan 12	1,5	17,66	48,00	22,74	-25,26	nee
432687_B	Pastoor Meynemalaan 12	4,5	19,19	48,00	24,82	-23,18	nee
432687_C	Pastoor Meynemalaan 12	7,5	20,96	48,00	28,32	-19,68	nee
432689_A	Pastoor Meynemalaan 13	1,5	12,65	48,00	16,25	-31,75	nee
432689_B	Pastoor Meynemalaan 13	4,5	15,26	48,00	19,95	-28,05	nee
432689_C	Pastoor Meynemalaan 13	7,5	15,81	48,00	26,35	-21,65	nee
432687_A	Pastoor Meynemalaan 14	1,5	17,66	48,00	22,74	-25,26	nee
432687_B	Pastoor Meynemalaan 14	4,5	19,19	48,00	24,82	-23,18	nee
432687_C	Pastoor Meynemalaan 14	7,5	20,96	48,00	28,32	-19,68	nee
432676_A	Pastoor Meynemalaan 16	1,5	18,44	48,00	23,72	-24,28	nee
432676_B	Pastoor Meynemalaan 16	4,5	19,48	48,00	25,71	-22,29	nee
432676_C	Pastoor Meynemalaan 16	7,5	20,10	48,00	28,04	-19,96	nee
432676_A	Pastoor Meynemalaan 18	1,5	18,44	48,00	23,72	-24,28	nee
432676_B	Pastoor Meynemalaan 18	4,5	19,48	48,00	25,71	-22,29	nee
432676_C	Pastoor Meynemalaan 18	7,5	20,10	48,00	28,04	-19,96	nee
432687_A	Pastoor Meynemalaan 2	1,5	17,66	48,00	22,74	-25,26	nee
432687_B	Pastoor Meynemalaan 2	4,5	19,19	48,00	24,82	-23,18	nee
432687_C	Pastoor Meynemalaan 2	7,5	20,96	48,00	28,32	-19,68	nee
432676_A	Pastoor Meynemalaan 20	1,5	18,44	48,00	23,72	-24,28	nee
432676_B	Pastoor Meynemalaan 20	4,5	19,48	48,00	25,71	-22,29	nee
432676_C	Pastoor Meynemalaan 20	7,5	20,10	48,00	28,04	-19,96	nee
432676_A	Pastoor Meynemalaan 22	1,5	18,44	48,00	23,72	-24,28	nee
432676_B	Pastoor Meynemalaan 22	4,5	19,48	48,00	25,71	-22,29	nee
432676_C	Pastoor Meynemalaan 22	7,5	20,10	48,00	28,04	-19,96	nee
432676_A	Pastoor Meynemalaan 24	1,5	18,44	48,00	23,72	-24,28	nee
432676_B	Pastoor Meynemalaan 24	4,5	19,48	48,00	25,71	-22,29	nee
432676_C	Pastoor Meynemalaan 24	7,5	20,10	48,00	28,04	-19,96	nee
432676_A	Pastoor Meynemalaan 26	1,5	18,44	48,00	23,72	-24,28	nee
432676_B	Pastoor Meynemalaan 26	4,5	19,48	48,00	25,71	-22,29	nee
432676_C	Pastoor Meynemalaan 26	7,5	20,10	48,00	28,04	-19,96	nee
432689_A	Pastoor Meynemalaan 3	1,5	12,65	48,00	16,25	-31,75	nee
432689_B	Pastoor Meynemalaan 3	4,5	15,26	48,00	19,95	-28,05	nee
432689_C	Pastoor Meynemalaan 3	7,5	15,81	48,00	26,35	-21,65	nee
432687_A	Pastoor Meynemalaan 4	1,5	17,66	48,00	22,74	-25,26	nee
432687_B	Pastoor Meynemalaan 4	4,5	19,19	48,00	24,82	-23,18	nee
432687_C	Pastoor Meynemalaan 4	7,5	20,96	48,00	28,32	-19,68	nee
432689_A	Pastoor Meynemalaan 5	1,5	12,65	48,00	16,25	-31,75	nee
432689_B	Pastoor Meynemalaan 5	4,5	15,26	48,00	19,95	-28,05	nee
432689_C	Pastoor Meynemalaan 5	7,5	15,81	48,00	26,35	-21,65	nee
432687_A	Pastoor Meynemalaan 6	1,5	17,66	48,00	22,74	-25,26	nee
432687_B	Pastoor Meynemalaan 6	4,5	19,19	48,00	24,82	-23,18	nee

432687_C	Pastoor Meynemalaan 6	7,5	20,96	48,00	28,32	-19,68	nee
432689_A	Pastoor Meynemalaan 7	1,5	12,65	48,00	16,25	-31,75	nee
432689_B	Pastoor Meynemalaan 7	4,5	15,26	48,00	19,95	-28,05	nee
432689_C	Pastoor Meynemalaan 7	7,5	15,81	48,00	26,35	-21,65	nee
432687_A	Pastoor Meynemalaan 8	1,5	17,66	48,00	22,74	-25,26	nee
432687_B	Pastoor Meynemalaan 8	4,5	19,19	48,00	24,82	-23,18	nee
432687_C	Pastoor Meynemalaan 8	7,5	20,96	48,00	28,32	-19,68	nee
432689_A	Pastoor Meynemalaan 9	1,5	12,65	48,00	16,25	-31,75	nee
432689_B	Pastoor Meynemalaan 9	4,5	15,26	48,00	19,95	-28,05	nee
432689_C	Pastoor Meynemalaan 9	7,5	15,81	48,00	26,35	-21,65	nee
433356_A	Pieter Lastmanweg 1	1,5	23,51	48,00	25,25	-22,75	nee
433356_B	Pieter Lastmanweg 1	4,5	23,72	48,00	25,48	-22,52	nee
433356_C	Pieter Lastmanweg 1	7,5	24,11	48,00	26,03	-21,97	nee
430622_A	Pieter Lastmanweg 10	1,5	22,10	48,00	24,19	-23,81	nee
430622_B	Pieter Lastmanweg 10	4,5	22,19	48,00	24,60	-23,40	nee
430622_C	Pieter Lastmanweg 10	7,5	22,34	48,00	25,07	-22,93	nee
430622_A	Pieter Lastmanweg 12	1,5	22,10	48,00	24,19	-23,81	nee
430622_B	Pieter Lastmanweg 12	4,5	22,19	48,00	24,60	-23,40	nee
430622_C	Pieter Lastmanweg 12	7,5	22,34	48,00	25,07	-22,93	nee
430612_A	Pieter Lastmanweg 14	1,5	22,68	48,00	24,71	-23,29	nee
430612_B	Pieter Lastmanweg 14	4,5	22,65	48,00	24,87	-23,13	nee
430612_C	Pieter Lastmanweg 14	7,5	22,85	48,00	25,12	-22,88	nee
430612_A	Pieter Lastmanweg 16	1,5	22,68	48,00	24,71	-23,29	nee
430612_B	Pieter Lastmanweg 16	4,5	22,65	48,00	24,87	-23,13	nee
430612_C	Pieter Lastmanweg 16	7,5	22,85	48,00	25,12	-22,88	nee
430612_A	Pieter Lastmanweg 18	1,5	22,68	48,00	24,71	-23,29	nee
430612_B	Pieter Lastmanweg 18	4,5	22,65	48,00	24,87	-23,13	nee
430612_C	Pieter Lastmanweg 18	7,5	22,85	48,00	25,12	-22,88	nee
430640_A	Pieter Lastmanweg 2	1,5	22,37	48,00	24,91	-23,09	nee
430640_B	Pieter Lastmanweg 2	4,5	22,43	48,00	25,24	-22,76	nee
430640_C	Pieter Lastmanweg 2	7,5	22,37	48,00	25,73	-22,27	nee
430612_A	Pieter Lastmanweg 20	1,5	22,68	48,00	24,71	-23,29	nee
430612_B	Pieter Lastmanweg 20	4,5	22,65	48,00	24,87	-23,13	nee
430612_C	Pieter Lastmanweg 20	7,5	22,85	48,00	25,12	-22,88	nee
430612_A	Pieter Lastmanweg 22	1,5	22,68	48,00	24,71	-23,29	nee
430612_B	Pieter Lastmanweg 22	4,5	22,65	48,00	24,87	-23,13	nee
430612_C	Pieter Lastmanweg 22	7,5	22,85	48,00	25,12	-22,88	nee
430606_A	Pieter Lastmanweg 24	1,5	24,27	48,00	26,35	-21,65	nee
430606_B	Pieter Lastmanweg 24	4,5	24,39	48,00	26,64	-21,36	nee
430606_C	Pieter Lastmanweg 24	7,5	24,99	48,00	27,82	-20,18	nee
430606_A	Pieter Lastmanweg 26	1,5	24,27	48,00	26,35	-21,65	nee
430606_B	Pieter Lastmanweg 26	4,5	24,39	48,00	26,64	-21,36	nee
430606_C	Pieter Lastmanweg 26	7,5	24,99	48,00	27,82	-20,18	nee
430606_A	Pieter Lastmanweg 28	1,5	24,27	48,00	26,35	-21,65	nee
430606_B	Pieter Lastmanweg 28	4,5	24,39	48,00	26,64	-21,36	nee
430606_C	Pieter Lastmanweg 28	7,5	24,99	48,00	27,82	-20,18	nee
430606_A	Pieter Lastmanweg 30	1,5	24,27	48,00	26,35	-21,65	nee
430606_B	Pieter Lastmanweg 30	4,5	24,39	48,00	26,64	-21,36	nee
430606_C	Pieter Lastmanweg 30	7,5	24,99	48,00	27,82	-20,18	nee
430606_A	Pieter Lastmanweg 32	1,5	24,27	48,00	26,35	-21,65	nee
430606_B	Pieter Lastmanweg 32	4,5	24,39	48,00	26,64	-21,36	nee
430606_C	Pieter Lastmanweg 32	7,5	24,99	48,00	27,82	-20,18	nee
430640_A	Pieter Lastmanweg 4	1,5	22,37	48,00	24,91	-23,09	nee
430640_B	Pieter Lastmanweg 4	4,5	22,43	48,00	25,24	-22,76	nee
430640_C	Pieter Lastmanweg 4	7,5	22,37	48,00	25,73	-22,27	nee
433356_A	Pieter Lastmanweg 5	1,5	23,51	48,00	25,25	-22,75	nee
433356_B	Pieter Lastmanweg 5	4,5	23,72	48,00	25,48	-22,52	nee
433356_C	Pieter Lastmanweg 5	7,5	24,11	48,00	26,03	-21,97	nee
433356_A	Pieter Lastmanweg 5A	1,5	23,51	48,00	25,25	-22,75	nee

433356_B	Pieter Lastmanweg 5A	4,5	23,72	48,00	25,48	-22,52	nee
433356_C	Pieter Lastmanweg 5A	7,5	24,11	48,00	26,03	-21,97	nee
433356_A	Pieter Lastmanweg 5B	1,5	23,51	48,00	25,25	-22,75	nee
433356_B	Pieter Lastmanweg 5B	4,5	23,72	48,00	25,48	-22,52	nee
433356_C	Pieter Lastmanweg 5B	7,5	24,11	48,00	26,03	-21,97	nee
433356_A	Pieter Lastmanweg 5C	1,5	23,51	48,00	25,25	-22,75	nee
433356_B	Pieter Lastmanweg 5C	4,5	23,72	48,00	25,48	-22,52	nee
433356_C	Pieter Lastmanweg 5C	7,5	24,11	48,00	26,03	-21,97	nee
433356_A	Pieter Lastmanweg 5D	1,5	23,51	48,00	25,25	-22,75	nee
433356_B	Pieter Lastmanweg 5D	4,5	23,72	48,00	25,48	-22,52	nee
433356_C	Pieter Lastmanweg 5D	7,5	24,11	48,00	26,03	-21,97	nee
433356_A	Pieter Lastmanweg 5E	1,5	23,51	48,00	25,25	-22,75	nee
433356_B	Pieter Lastmanweg 5E	4,5	23,72	48,00	25,48	-22,52	nee
433356_C	Pieter Lastmanweg 5E	7,5	24,11	48,00	26,03	-21,97	nee
433356_A	Pieter Lastmanweg 5F	1,5	23,51	48,00	25,25	-22,75	nee
433356_B	Pieter Lastmanweg 5F	4,5	23,72	48,00	25,48	-22,52	nee
433356_C	Pieter Lastmanweg 5F	7,5	24,11	48,00	26,03	-21,97	nee
433356_A	Pieter Lastmanweg 5G	1,5	23,51	48,00	25,25	-22,75	nee
433356_B	Pieter Lastmanweg 5G	4,5	23,72	48,00	25,48	-22,52	nee
433356_C	Pieter Lastmanweg 5G	7,5	24,11	48,00	26,03	-21,97	nee
433356_A	Pieter Lastmanweg 5H	1,5	23,51	48,00	25,25	-22,75	nee
433356_B	Pieter Lastmanweg 5H	4,5	23,72	48,00	25,48	-22,52	nee
433356_C	Pieter Lastmanweg 5H	7,5	24,11	48,00	26,03	-21,97	nee
430640_A	Pieter Lastmanweg 6	1,5	22,37	48,00	24,91	-23,09	nee
430640_B	Pieter Lastmanweg 6	4,5	22,43	48,00	25,24	-22,76	nee
430640_C	Pieter Lastmanweg 6	7,5	22,37	48,00	25,73	-22,27	nee
433356_A	Pieter Lastmanweg 7	1,5	23,51	48,00	25,25	-22,75	nee
433356_B	Pieter Lastmanweg 7	4,5	23,72	48,00	25,48	-22,52	nee
433356_C	Pieter Lastmanweg 7	7,5	24,11	48,00	26,03	-21,97	nee
430622_A	Pieter Lastmanweg 8	1,5	22,10	48,00	24,19	-23,81	nee
430622_B	Pieter Lastmanweg 8	4,5	22,19	48,00	24,60	-23,40	nee
430622_C	Pieter Lastmanweg 8	7,5	22,34	48,00	25,07	-22,93	nee
433357_A	Pieter Lastmanweg 9	1,5	25,81	48,00	27,63	-20,37	nee
433357_B	Pieter Lastmanweg 9	4,5	25,98	48,00	27,91	-20,09	nee
433353_A	Rembrandthof 11	1,5	22,28	48,00	23,71	-24,29	nee
433353_B	Rembrandthof 11	4,5	22,53	48,00	24,00	-24,00	nee
433353_C	Rembrandthof 11	7,5	23,21	48,00	24,65	-23,35	nee
433353_D	Rembrandthof 11	10,5	24,21	48,00	25,63	-22,37	nee
433353_E	Rembrandthof 11	13,5	25,11	48,00	26,55	-21,45	nee
433353_F	Rembrandthof 11	16,5	26,43	48,00	28,61	-19,39	nee
433353_A	Rembrandthof 12	1,5	22,28	48,00	23,71	-24,29	nee
433353_B	Rembrandthof 12	4,5	22,53	48,00	24,00	-24,00	nee
433353_C	Rembrandthof 12	7,5	23,21	48,00	24,65	-23,35	nee
433353_D	Rembrandthof 12	10,5	24,21	48,00	25,63	-22,37	nee
433353_E	Rembrandthof 12	13,5	25,11	48,00	26,55	-21,45	nee
433353_F	Rembrandthof 12	16,5	26,43	48,00	28,61	-19,39	nee
433353_A	Rembrandthof 13	1,5	22,28	48,00	23,71	-24,29	nee
433353_B	Rembrandthof 13	4,5	22,53	48,00	24,00	-24,00	nee
433353_C	Rembrandthof 13	7,5	23,21	48,00	24,65	-23,35	nee
433353_D	Rembrandthof 13	10,5	24,21	48,00	25,63	-22,37	nee
433353_E	Rembrandthof 13	13,5	25,11	48,00	26,55	-21,45	nee
433353_F	Rembrandthof 13	16,5	26,43	48,00	28,61	-19,39	nee
433353_A	Rembrandthof 15	1,5	22,28	48,00	23,71	-24,29	nee
433353_B	Rembrandthof 15	4,5	22,53	48,00	24,00	-24,00	nee
433353_C	Rembrandthof 15	7,5	23,21	48,00	24,65	-23,35	nee
433353_D	Rembrandthof 15	10,5	24,21	48,00	25,63	-22,37	nee
433353_E	Rembrandthof 15	13,5	25,11	48,00	26,55	-21,45	nee
433353_F	Rembrandthof 15	16,5	26,43	48,00	28,61	-19,39	nee
433353_A	Rembrandthof 18	1,5	22,28	48,00	23,71	-24,29	nee

430743_A	Rembrandthof 37	1,5	25,19	48,00	27,52	-20,48	nee
430743_B	Rembrandthof 37	4,5	25,41	48,00	28,06	-19,94	nee
430743_C	Rembrandthof 37	7,5	26,22	48,00	29,15	-18,85	nee
430743_D	Rembrandthof 37	10,5	27,34	48,00	30,82	-17,18	nee
430743_E	Rembrandthof 37	13,5	28,45	48,00	33,15	-14,85	nee
430743_F	Rembrandthof 37	16,5	29,32	48,00	35,39	-12,61	nee
430743_A	Rembrandthof 39	1,5	25,19	48,00	27,52	-20,48	nee
430743_B	Rembrandthof 39	4,5	25,41	48,00	28,06	-19,94	nee
430743_C	Rembrandthof 39	7,5	26,22	48,00	29,15	-18,85	nee
430743_D	Rembrandthof 39	10,5	27,34	48,00	30,82	-17,18	nee
430743_E	Rembrandthof 39	13,5	28,45	48,00	33,15	-14,85	nee
430743_F	Rembrandthof 39	16,5	29,32	48,00	35,39	-12,61	nee
430743_A	Rembrandthof 40	1,5	25,19	48,00	27,52	-20,48	nee
430743_B	Rembrandthof 40	4,5	25,41	48,00	28,06	-19,94	nee
430743_C	Rembrandthof 40	7,5	26,22	48,00	29,15	-18,85	nee
430743_D	Rembrandthof 40	10,5	27,34	48,00	30,82	-17,18	nee
430743_E	Rembrandthof 40	13,5	28,45	48,00	33,15	-14,85	nee
430743_F	Rembrandthof 40	16,5	29,32	48,00	35,39	-12,61	nee
433353_A	Rembrandthof 49	1,5	22,28	48,00	23,71	-24,29	nee
433353_B	Rembrandthof 49	4,5	22,53	48,00	24,00	-24,00	nee
433353_C	Rembrandthof 49	7,5	23,21	48,00	24,65	-23,35	nee
433353_D	Rembrandthof 49	10,5	24,21	48,00	25,63	-22,37	nee
433353_E	Rembrandthof 49	13,5	25,11	48,00	26,55	-21,45	nee
433353_F	Rembrandthof 49	16,5	26,43	48,00	28,61	-19,39	nee
430743_A	Rembrandthof 51	1,5	25,19	48,00	27,52	-20,48	nee
430743_B	Rembrandthof 51	4,5	25,41	48,00	28,06	-19,94	nee
430743_C	Rembrandthof 51	7,5	26,22	48,00	29,15	-18,85	nee
430743_D	Rembrandthof 51	10,5	27,34	48,00	30,82	-17,18	nee
430743_E	Rembrandthof 51	13,5	28,45	48,00	33,15	-14,85	nee
430743_F	Rembrandthof 51	16,5	29,32	48,00	35,39	-12,61	nee
430743_A	Rembrandthof 52	1,5	25,19	48,00	27,52	-20,48	nee
430743_B	Rembrandthof 52	4,5	25,41	48,00	28,06	-19,94	nee
430743_C	Rembrandthof 52	7,5	26,22	48,00	29,15	-18,85	nee
430743_D	Rembrandthof 52	10,5	27,34	48,00	30,82	-17,18	nee
430743_E	Rembrandthof 52	13,5	28,45	48,00	33,15	-14,85	nee
430743_F	Rembrandthof 52	16,5	29,32	48,00	35,39	-12,61	nee
430743_A	Rembrandthof 53	1,5	25,19	48,00	27,52	-20,48	nee
430743_B	Rembrandthof 53	4,5	25,41	48,00	28,06	-19,94	nee
430743_C	Rembrandthof 53	7,5	26,22	48,00	29,15	-18,85	nee
430743_D	Rembrandthof 53	10,5	27,34	48,00	30,82	-17,18	nee
430743_E	Rembrandthof 53	13,5	28,45	48,00	33,15	-14,85	nee
430743_F	Rembrandthof 53	16,5	29,32	48,00	35,39	-12,61	nee
430743_A	Rembrandthof 54	1,5	25,19	48,00	27,52	-20,48	nee
430743_B	Rembrandthof 54	4,5	25,41	48,00	28,06	-19,94	nee
430743_C	Rembrandthof 54	7,5	26,22	48,00	29,15	-18,85	nee
430743_D	Rembrandthof 54	10,5	27,34	48,00	30,82	-17,18	nee
430743_E	Rembrandthof 54	13,5	28,45	48,00	33,15	-14,85	nee
430743_F	Rembrandthof 54	16,5	29,32	48,00	35,39	-12,61	nee
430743_A	Rembrandthof 55	1,5	25,19	48,00	27,52	-20,48	nee
430743_B	Rembrandthof 55	4,5	25,41	48,00	28,06	-19,94	nee
430743_C	Rembrandthof 55	7,5	26,22	48,00	29,15	-18,85	nee
430743_D	Rembrandthof 55	10,5	27,34	48,00	30,82	-17,18	nee
430743_E	Rembrandthof 55	13,5	28,45	48,00	33,15	-14,85	nee
430743_F	Rembrandthof 55	16,5	29,32	48,00	35,39	-12,61	nee
433353_A	Rembrandthof 7	1,5	22,28	48,00	23,71	-24,29	nee
433353_B	Rembrandthof 7	4,5	22,53	48,00	24,00	-24,00	nee
433353_C	Rembrandthof 7	7,5	23,21	48,00	24,65	-23,35	nee
433353_D	Rembrandthof 7	10,5	24,21	48,00	25,63	-22,37	nee
433353_E	Rembrandthof 7	13,5	25,11	48,00	26,55	-21,45	nee

433353_F	Rembrandthof 7	16,5	26,43	48,00	28,61	-19,39	nee
433353_A	Rembrandthof 9	1,5	22,28	48,00	23,71	-24,29	nee
433353_B	Rembrandthof 9	4,5	22,53	48,00	24,00	-24,00	nee
433353_C	Rembrandthof 9	7,5	23,21	48,00	24,65	-23,35	nee
433353_D	Rembrandthof 9	10,5	24,21	48,00	25,63	-22,37	nee
433353_E	Rembrandthof 9	13,5	25,11	48,00	26,55	-21,45	nee
433353_F	Rembrandthof 9	16,5	26,43	48,00	28,61	-19,39	nee
430629_A	Rembrandtweg 1	1,5	22,34	48,00	24,15	-23,85	nee
430629_B	Rembrandtweg 1	10,5	23,13	48,00	25,45	-22,55	nee
430629_C	Rembrandtweg 1	13,5	23,93	48,00	27,02	-20,98	nee
430629_D	Rembrandtweg 1	16,5	24,74	48,00	29,24	-18,76	nee
430629_E	Rembrandtweg 1	19,5	25,81	48,00	31,15	-16,85	nee
430662_A	Rembrandtweg 100	1,5	16,64	48,00	19,77	-28,23	nee
430662_B	Rembrandtweg 100	4,5	16,69	48,00	20,50	-27,50	nee
430662_C	Rembrandtweg 100	7,5	16,57	48,00	21,78	-26,22	nee
430643_A	Rembrandtweg 101	1,5	20,97	48,00	23,31	-24,69	nee
430643_B	Rembrandtweg 101	4,5	21,09	48,00	23,62	-24,38	nee
430643_C	Rembrandtweg 101	7,5	21,04	48,00	23,99	-24,01	nee
430662_A	Rembrandtweg 102	1,5	16,64	48,00	19,77	-28,23	nee
430662_B	Rembrandtweg 102	4,5	16,69	48,00	20,50	-27,50	nee
430662_C	Rembrandtweg 102	7,5	16,57	48,00	21,78	-26,22	nee
430664_A	Rembrandtweg 103	1,5	19,06	48,00	20,90	-27,10	nee
430664_B	Rembrandtweg 103	4,5	19,28	48,00	21,20	-26,80	nee
430664_C	Rembrandtweg 103	7,5	19,24	48,00	21,29	-26,71	nee
430662_A	Rembrandtweg 104	1,5	16,64	48,00	19,77	-28,23	nee
430662_B	Rembrandtweg 104	4,5	16,69	48,00	20,50	-27,50	nee
430662_C	Rembrandtweg 104	7,5	16,57	48,00	21,78	-26,22	nee
430664_A	Rembrandtweg 105	1,5	19,06	48,00	20,90	-27,10	nee
430664_B	Rembrandtweg 105	4,5	19,28	48,00	21,20	-26,80	nee
430664_C	Rembrandtweg 105	7,5	19,24	48,00	21,29	-26,71	nee
430662_A	Rembrandtweg 106	1,5	16,64	48,00	19,77	-28,23	nee
430662_B	Rembrandtweg 106	4,5	16,69	48,00	20,50	-27,50	nee
430662_C	Rembrandtweg 106	7,5	16,57	48,00	21,78	-26,22	nee
430664_A	Rembrandtweg 107	1,5	19,06	48,00	20,90	-27,10	nee
430664_B	Rembrandtweg 107	4,5	19,28	48,00	21,20	-26,80	nee
430664_C	Rembrandtweg 107	7,5	19,24	48,00	21,29	-26,71	nee
430662_A	Rembrandtweg 108	1,5	16,64	48,00	19,77	-28,23	nee
430662_B	Rembrandtweg 108	4,5	16,69	48,00	20,50	-27,50	nee
430662_C	Rembrandtweg 108	7,5	16,57	48,00	21,78	-26,22	nee
430664_A	Rembrandtweg 109	1,5	19,06	48,00	20,90	-27,10	nee
430664_B	Rembrandtweg 109	4,5	19,28	48,00	21,20	-26,80	nee
430664_C	Rembrandtweg 109	7,5	19,24	48,00	21,29	-26,71	nee
430743_A	Rembrandtweg 11	1,5	25,19	48,00	27,52	-20,48	nee
430743_B	Rembrandtweg 11	4,5	25,41	48,00	28,06	-19,94	nee
430743_C	Rembrandtweg 11	7,5	26,22	48,00	29,15	-18,85	nee
430743_D	Rembrandtweg 11	10,5	27,34	48,00	30,82	-17,18	nee
430743_E	Rembrandtweg 11	13,5	28,45	48,00	33,15	-14,85	nee
430743_F	Rembrandtweg 11	16,5	29,32	48,00	35,39	-12,61	nee
430662_A	Rembrandtweg 110	1,5	16,64	48,00	19,77	-28,23	nee
430662_B	Rembrandtweg 110	4,5	16,69	48,00	20,50	-27,50	nee
430662_C	Rembrandtweg 110	7,5	16,57	48,00	21,78	-26,22	nee
430664_A	Rembrandtweg 111	1,5	19,06	48,00	20,90	-27,10	nee
430664_B	Rembrandtweg 111	4,5	19,28	48,00	21,20	-26,80	nee
430664_C	Rembrandtweg 111	7,5	19,24	48,00	21,29	-26,71	nee
430662_A	Rembrandtweg 112	1,5	16,64	48,00	19,77	-28,23	nee
430662_B	Rembrandtweg 112	4,5	16,69	48,00	20,50	-27,50	nee
430662_C	Rembrandtweg 112	7,5	16,57	48,00	21,78	-26,22	nee
430664_A	Rembrandtweg 113	1,5	19,06	48,00	20,90	-27,10	nee
430664_B	Rembrandtweg 113	4,5	19,28	48,00	21,20	-26,80	nee

430664_C	Rembrandtweg 113	7,5	19,24	48,00	21,29	-26,71	nee
430662_A	Rembrandtweg 114	1,5	16,64	48,00	19,77	-28,23	nee
430662_B	Rembrandtweg 114	4,5	16,69	48,00	20,50	-27,50	nee
430662_C	Rembrandtweg 114	7,5	16,57	48,00	21,78	-26,22	nee
430664_A	Rembrandtweg 115	1,5	19,06	48,00	20,90	-27,10	nee
430664_B	Rembrandtweg 115	4,5	19,28	48,00	21,20	-26,80	nee
430664_C	Rembrandtweg 115	7,5	19,24	48,00	21,29	-26,71	nee
430664_A	Rembrandtweg 117	1,5	19,06	48,00	20,90	-27,10	nee
430664_B	Rembrandtweg 117	4,5	19,28	48,00	21,20	-26,80	nee
430664_C	Rembrandtweg 117	7,5	19,24	48,00	21,29	-26,71	nee
430662_A	Rembrandtweg 118	1,5	16,64	48,00	19,77	-28,23	nee
430662_B	Rembrandtweg 118	4,5	16,69	48,00	20,50	-27,50	nee
430662_C	Rembrandtweg 118	7,5	16,57	48,00	21,78	-26,22	nee
430664_A	Rembrandtweg 119	1,5	19,06	48,00	20,90	-27,10	nee
430664_B	Rembrandtweg 119	4,5	19,28	48,00	21,20	-26,80	nee
430664_C	Rembrandtweg 119	7,5	19,24	48,00	21,29	-26,71	nee
430629_A	Rembrandtweg 11A	1,5	22,34	48,00	24,15	-23,85	nee
430629_B	Rembrandtweg 11A	10,5	23,13	48,00	25,45	-22,55	nee
430629_C	Rembrandtweg 11A	13,5	23,93	48,00	27,02	-20,98	nee
430629_D	Rembrandtweg 11A	16,5	24,74	48,00	29,24	-18,76	nee
430629_E	Rembrandtweg 11A	19,5	25,81	48,00	31,15	-16,85	nee
430629_A	Rembrandtweg 11B	1,5	22,34	48,00	24,15	-23,85	nee
430629_B	Rembrandtweg 11B	10,5	23,13	48,00	25,45	-22,55	nee
430629_C	Rembrandtweg 11B	13,5	23,93	48,00	27,02	-20,98	nee
430629_D	Rembrandtweg 11B	16,5	24,74	48,00	29,24	-18,76	nee
430629_E	Rembrandtweg 11B	19,5	25,81	48,00	31,15	-16,85	nee
430662_A	Rembrandtweg 120	1,5	16,64	48,00	19,77	-28,23	nee
430662_B	Rembrandtweg 120	4,5	16,69	48,00	20,50	-27,50	nee
430662_C	Rembrandtweg 120	7,5	16,57	48,00	21,78	-26,22	nee
430664_A	Rembrandtweg 121	1,5	19,06	48,00	20,90	-27,10	nee
430664_B	Rembrandtweg 121	4,5	19,28	48,00	21,20	-26,80	nee
430664_C	Rembrandtweg 121	7,5	19,24	48,00	21,29	-26,71	nee
430662_A	Rembrandtweg 122	1,5	16,64	48,00	19,77	-28,23	nee
430662_B	Rembrandtweg 122	4,5	16,69	48,00	20,50	-27,50	nee
430662_C	Rembrandtweg 122	7,5	16,57	48,00	21,78	-26,22	nee
430664_A	Rembrandtweg 123	1,5	19,06	48,00	20,90	-27,10	nee
430664_B	Rembrandtweg 123	4,5	19,28	48,00	21,20	-26,80	nee
430664_C	Rembrandtweg 123	7,5	19,24	48,00	21,29	-26,71	nee
430662_A	Rembrandtweg 124	1,5	16,64	48,00	19,77	-28,23	nee
430662_B	Rembrandtweg 124	4,5	16,69	48,00	20,50	-27,50	nee
430662_C	Rembrandtweg 124	7,5	16,57	48,00	21,78	-26,22	nee
430664_A	Rembrandtweg 125	1,5	19,06	48,00	20,90	-27,10	nee
430664_B	Rembrandtweg 125	4,5	19,28	48,00	21,20	-26,80	nee
430664_C	Rembrandtweg 125	7,5	19,24	48,00	21,29	-26,71	nee
430662_A	Rembrandtweg 126	1,5	16,64	48,00	19,77	-28,23	nee
430662_B	Rembrandtweg 126	4,5	16,69	48,00	20,50	-27,50	nee
430662_C	Rembrandtweg 126	7,5	16,57	48,00	21,78	-26,22	nee
430664_A	Rembrandtweg 127	1,5	19,06	48,00	20,90	-27,10	nee
430664_B	Rembrandtweg 127	4,5	19,28	48,00	21,20	-26,80	nee
430664_C	Rembrandtweg 127	7,5	19,24	48,00	21,29	-26,71	nee
430662_A	Rembrandtweg 128	1,5	16,64	48,00	19,77	-28,23	nee
430662_B	Rembrandtweg 128	4,5	16,69	48,00	20,50	-27,50	nee
430662_C	Rembrandtweg 128	7,5	16,57	48,00	21,78	-26,22	nee
430664_A	Rembrandtweg 129	1,5	19,06	48,00	20,90	-27,10	nee
430664_B	Rembrandtweg 129	4,5	19,28	48,00	21,20	-26,80	nee
430664_C	Rembrandtweg 129	7,5	19,24	48,00	21,29	-26,71	nee
430629_A	Rembrandtweg 13	1,5	22,34	48,00	24,15	-23,85	nee
430629_B	Rembrandtweg 13	10,5	23,13	48,00	25,45	-22,55	nee
430629_C	Rembrandtweg 13	13,5	23,93	48,00	27,02	-20,98	nee

430629_D	Rembrandtweg 13	16,5	24,74	48,00	29,24	-18,76	nee
430629_E	Rembrandtweg 13	19,5	25,81	48,00	31,15	-16,85	nee
430662_A	Rembrandtweg 130	1,5	16,64	48,00	19,77	-28,23	nee
430662_B	Rembrandtweg 130	4,5	16,69	48,00	20,50	-27,50	nee
430662_C	Rembrandtweg 130	7,5	16,57	48,00	21,78	-26,22	nee
430664_A	Rembrandtweg 131	1,5	19,06	48,00	20,90	-27,10	nee
430664_B	Rembrandtweg 131	4,5	19,28	48,00	21,20	-26,80	nee
430664_C	Rembrandtweg 131	7,5	19,24	48,00	21,29	-26,71	nee
430662_A	Rembrandtweg 132	1,5	16,64	48,00	19,77	-28,23	nee
430662_B	Rembrandtweg 132	4,5	16,69	48,00	20,50	-27,50	nee
430662_C	Rembrandtweg 132	7,5	16,57	48,00	21,78	-26,22	nee
430664_A	Rembrandtweg 133	1,5	19,06	48,00	20,90	-27,10	nee
430664_B	Rembrandtweg 133	4,5	19,28	48,00	21,20	-26,80	nee
430664_C	Rembrandtweg 133	7,5	19,24	48,00	21,29	-26,71	nee
430662_A	Rembrandtweg 134	1,5	16,64	48,00	19,77	-28,23	nee
430662_B	Rembrandtweg 134	4,5	16,69	48,00	20,50	-27,50	nee
430662_C	Rembrandtweg 134	7,5	16,57	48,00	21,78	-26,22	nee
430664_A	Rembrandtweg 135	1,5	19,06	48,00	20,90	-27,10	nee
430664_B	Rembrandtweg 135	4,5	19,28	48,00	21,20	-26,80	nee
430664_C	Rembrandtweg 135	7,5	19,24	48,00	21,29	-26,71	nee
430662_A	Rembrandtweg 136	1,5	16,64	48,00	19,77	-28,23	nee
430662_B	Rembrandtweg 136	4,5	16,69	48,00	20,50	-27,50	nee
430662_C	Rembrandtweg 136	7,5	16,57	48,00	21,78	-26,22	nee
430664_A	Rembrandtweg 137	1,5	19,06	48,00	20,90	-27,10	nee
430664_B	Rembrandtweg 137	4,5	19,28	48,00	21,20	-26,80	nee
430664_C	Rembrandtweg 137	7,5	19,24	48,00	21,29	-26,71	nee
430662_A	Rembrandtweg 138	1,5	16,64	48,00	19,77	-28,23	nee
430662_B	Rembrandtweg 138	4,5	16,69	48,00	20,50	-27,50	nee
430662_C	Rembrandtweg 138	7,5	16,57	48,00	21,78	-26,22	nee
430664_A	Rembrandtweg 139	1,5	19,06	48,00	20,90	-27,10	nee
430664_B	Rembrandtweg 139	4,5	19,28	48,00	21,20	-26,80	nee
430664_C	Rembrandtweg 139	7,5	19,24	48,00	21,29	-26,71	nee
430629_A	Rembrandtweg 13A	1,5	22,34	48,00	24,15	-23,85	nee
430629_B	Rembrandtweg 13A	10,5	23,13	48,00	25,45	-22,55	nee
430629_C	Rembrandtweg 13A	13,5	23,93	48,00	27,02	-20,98	nee
430629_D	Rembrandtweg 13A	16,5	24,74	48,00	29,24	-18,76	nee
430629_E	Rembrandtweg 13A	19,5	25,81	48,00	31,15	-16,85	nee
430629_A	Rembrandtweg 13B	1,5	22,34	48,00	24,15	-23,85	nee
430629_B	Rembrandtweg 13B	10,5	23,13	48,00	25,45	-22,55	nee
430629_C	Rembrandtweg 13B	13,5	23,93	48,00	27,02	-20,98	nee
430629_D	Rembrandtweg 13B	16,5	24,74	48,00	29,24	-18,76	nee
430629_E	Rembrandtweg 13B	19,5	25,81	48,00	31,15	-16,85	nee
430629_A	Rembrandtweg 13C	1,5	22,34	48,00	24,15	-23,85	nee
430629_B	Rembrandtweg 13C	10,5	23,13	48,00	25,45	-22,55	nee
430629_C	Rembrandtweg 13C	13,5	23,93	48,00	27,02	-20,98	nee
430629_D	Rembrandtweg 13C	16,5	24,74	48,00	29,24	-18,76	nee
430629_E	Rembrandtweg 13C	19,5	25,81	48,00	31,15	-16,85	nee
430662_A	Rembrandtweg 140	1,5	16,64	48,00	19,77	-28,23	nee
430662_B	Rembrandtweg 140	4,5	16,69	48,00	20,50	-27,50	nee
430662_C	Rembrandtweg 140	7,5	16,57	48,00	21,78	-26,22	nee
430664_A	Rembrandtweg 141	1,5	19,06	48,00	20,90	-27,10	nee
430664_B	Rembrandtweg 141	4,5	19,28	48,00	21,20	-26,80	nee
430664_C	Rembrandtweg 141	7,5	19,24	48,00	21,29	-26,71	nee
430662_A	Rembrandtweg 142	1,5	16,64	48,00	19,77	-28,23	nee
430662_B	Rembrandtweg 142	4,5	16,69	48,00	20,50	-27,50	nee
430662_C	Rembrandtweg 142	7,5	16,57	48,00	21,78	-26,22	nee
430664_A	Rembrandtweg 143	1,5	19,06	48,00	20,90	-27,10	nee
430664_B	Rembrandtweg 143	4,5	19,28	48,00	21,20	-26,80	nee
430664_C	Rembrandtweg 143	7,5	19,24	48,00	21,29	-26,71	nee

430662_A	Rembrandtweg 144	1,5	16,64	48,00	19,77	-28,23	nee
430662_B	Rembrandtweg 144	4,5	16,69	48,00	20,50	-27,50	nee
430662_C	Rembrandtweg 144	7,5	16,57	48,00	21,78	-26,22	nee
430664_A	Rembrandtweg 145	1,5	19,06	48,00	20,90	-27,10	nee
430664_B	Rembrandtweg 145	4,5	19,28	48,00	21,20	-26,80	nee
430664_C	Rembrandtweg 145	7,5	19,24	48,00	21,29	-26,71	nee
430662_A	Rembrandtweg 146	1,5	16,64	48,00	19,77	-28,23	nee
430662_B	Rembrandtweg 146	4,5	16,69	48,00	20,50	-27,50	nee
430662_C	Rembrandtweg 146	7,5	16,57	48,00	21,78	-26,22	nee
430664_A	Rembrandtweg 147	1,5	19,06	48,00	20,90	-27,10	nee
430664_B	Rembrandtweg 147	4,5	19,28	48,00	21,20	-26,80	nee
430664_C	Rembrandtweg 147	7,5	19,24	48,00	21,29	-26,71	nee
430662_A	Rembrandtweg 148	1,5	16,64	48,00	19,77	-28,23	nee
430662_B	Rembrandtweg 148	4,5	16,69	48,00	20,50	-27,50	nee
430662_C	Rembrandtweg 148	7,5	16,57	48,00	21,78	-26,22	nee
430664_A	Rembrandtweg 149	1,5	19,06	48,00	20,90	-27,10	nee
430664_B	Rembrandtweg 149	4,5	19,28	48,00	21,20	-26,80	nee
430664_C	Rembrandtweg 149	7,5	19,24	48,00	21,29	-26,71	nee
430629_A	Rembrandtweg 15	1,5	22,34	48,00	24,15	-23,85	nee
430629_B	Rembrandtweg 15	10,5	23,13	48,00	25,45	-22,55	nee
430629_C	Rembrandtweg 15	13,5	23,93	48,00	27,02	-20,98	nee
430629_D	Rembrandtweg 15	16,5	24,74	48,00	29,24	-18,76	nee
430629_E	Rembrandtweg 15	19,5	25,81	48,00	31,15	-16,85	nee
430662_A	Rembrandtweg 150	1,5	16,64	48,00	19,77	-28,23	nee
430662_B	Rembrandtweg 150	4,5	16,69	48,00	20,50	-27,50	nee
430662_C	Rembrandtweg 150	7,5	16,57	48,00	21,78	-26,22	nee
430664_A	Rembrandtweg 151	1,5	19,06	48,00	20,90	-27,10	nee
430664_B	Rembrandtweg 151	4,5	19,28	48,00	21,20	-26,80	nee
430664_C	Rembrandtweg 151	7,5	19,24	48,00	21,29	-26,71	nee
430662_A	Rembrandtweg 152	1,5	16,64	48,00	19,77	-28,23	nee
430662_B	Rembrandtweg 152	4,5	16,69	48,00	20,50	-27,50	nee
430662_C	Rembrandtweg 152	7,5	16,57	48,00	21,78	-26,22	nee
430664_A	Rembrandtweg 153	1,5	19,06	48,00	20,90	-27,10	nee
430664_B	Rembrandtweg 153	4,5	19,28	48,00	21,20	-26,80	nee
430664_C	Rembrandtweg 153	7,5	19,24	48,00	21,29	-26,71	nee
430662_A	Rembrandtweg 154	1,5	16,64	48,00	19,77	-28,23	nee
430662_B	Rembrandtweg 154	4,5	16,69	48,00	20,50	-27,50	nee
430662_C	Rembrandtweg 154	7,5	16,57	48,00	21,78	-26,22	nee
430664_A	Rembrandtweg 155	1,5	19,06	48,00	20,90	-27,10	nee
430664_B	Rembrandtweg 155	4,5	19,28	48,00	21,20	-26,80	nee
430664_C	Rembrandtweg 155	7,5	19,24	48,00	21,29	-26,71	nee
430662_A	Rembrandtweg 156	1,5	16,64	48,00	19,77	-28,23	nee
430662_B	Rembrandtweg 156	4,5	16,69	48,00	20,50	-27,50	nee
430662_C	Rembrandtweg 156	7,5	16,57	48,00	21,78	-26,22	nee
430664_A	Rembrandtweg 157	1,5	19,06	48,00	20,90	-27,10	nee
430664_B	Rembrandtweg 157	4,5	19,28	48,00	21,20	-26,80	nee
430664_C	Rembrandtweg 157	7,5	19,24	48,00	21,29	-26,71	nee
430662_A	Rembrandtweg 158	1,5	16,64	48,00	19,77	-28,23	nee
430662_B	Rembrandtweg 158	4,5	16,69	48,00	20,50	-27,50	nee
430662_C	Rembrandtweg 158	7,5	16,57	48,00	21,78	-26,22	nee
430664_A	Rembrandtweg 159	1,5	19,06	48,00	20,90	-27,10	nee
430664_B	Rembrandtweg 159	4,5	19,28	48,00	21,20	-26,80	nee
430664_C	Rembrandtweg 159	7,5	19,24	48,00	21,29	-26,71	nee
430629_A	Rembrandtweg 15A	1,5	22,34	48,00	24,15	-23,85	nee
430629_B	Rembrandtweg 15A	10,5	23,13	48,00	25,45	-22,55	nee
430629_C	Rembrandtweg 15A	13,5	23,93	48,00	27,02	-20,98	nee
430629_D	Rembrandtweg 15A	16,5	24,74	48,00	29,24	-18,76	nee
430629_E	Rembrandtweg 15A	19,5	25,81	48,00	31,15	-16,85	nee
430629_A	Rembrandtweg 15B	1,5	22,34	48,00	24,15	-23,85	nee

430629_B	Rembrandtweg 15B	10,5	23,13	48,00	25,45	-22,55	nee
430629_C	Rembrandtweg 15B	13,5	23,93	48,00	27,02	-20,98	nee
430629_D	Rembrandtweg 15B	16,5	24,74	48,00	29,24	-18,76	nee
430629_E	Rembrandtweg 15B	19,5	25,81	48,00	31,15	-16,85	nee
430629_A	Rembrandtweg 15C	1,5	22,34	48,00	24,15	-23,85	nee
430629_B	Rembrandtweg 15C	10,5	23,13	48,00	25,45	-22,55	nee
430629_C	Rembrandtweg 15C	13,5	23,93	48,00	27,02	-20,98	nee
430629_D	Rembrandtweg 15C	16,5	24,74	48,00	29,24	-18,76	nee
430629_E	Rembrandtweg 15C	19,5	25,81	48,00	31,15	-16,85	nee
430662_A	Rembrandtweg 160	1,5	16,64	48,00	19,77	-28,23	nee
430662_B	Rembrandtweg 160	4,5	16,69	48,00	20,50	-27,50	nee
430662_C	Rembrandtweg 160	7,5	16,57	48,00	21,78	-26,22	nee
430664_A	Rembrandtweg 161	1,5	19,06	48,00	20,90	-27,10	nee
430664_B	Rembrandtweg 161	4,5	19,28	48,00	21,20	-26,80	nee
430664_C	Rembrandtweg 161	7,5	19,24	48,00	21,29	-26,71	nee
430664_A	Rembrandtweg 161A	1,5	19,06	48,00	20,90	-27,10	nee
430664_B	Rembrandtweg 161A	4,5	19,28	48,00	21,20	-26,80	nee
430664_C	Rembrandtweg 161A	7,5	19,24	48,00	21,29	-26,71	nee
430662_A	Rembrandtweg 162	1,5	16,64	48,00	19,77	-28,23	nee
430662_B	Rembrandtweg 162	4,5	16,69	48,00	20,50	-27,50	nee
430662_C	Rembrandtweg 162	7,5	16,57	48,00	21,78	-26,22	nee
430629_A	Rembrandtweg 17	1,5	22,34	48,00	24,15	-23,85	nee
430629_B	Rembrandtweg 17	10,5	23,13	48,00	25,45	-22,55	nee
430629_C	Rembrandtweg 17	13,5	23,93	48,00	27,02	-20,98	nee
430629_D	Rembrandtweg 17	16,5	24,74	48,00	29,24	-18,76	nee
430629_E	Rembrandtweg 17	19,5	25,81	48,00	31,15	-16,85	nee
430629_A	Rembrandtweg 17A	1,5	22,34	48,00	24,15	-23,85	nee
430629_B	Rembrandtweg 17A	10,5	23,13	48,00	25,45	-22,55	nee
430629_C	Rembrandtweg 17A	13,5	23,93	48,00	27,02	-20,98	nee
430629_D	Rembrandtweg 17A	16,5	24,74	48,00	29,24	-18,76	nee
430629_E	Rembrandtweg 17A	19,5	25,81	48,00	31,15	-16,85	nee
430629_A	Rembrandtweg 17B	1,5	22,34	48,00	24,15	-23,85	nee
430629_B	Rembrandtweg 17B	10,5	23,13	48,00	25,45	-22,55	nee
430629_C	Rembrandtweg 17B	13,5	23,93	48,00	27,02	-20,98	nee
430629_D	Rembrandtweg 17B	16,5	24,74	48,00	29,24	-18,76	nee
430629_E	Rembrandtweg 17B	19,5	25,81	48,00	31,15	-16,85	nee
430743_A	Rembrandtweg 19	1,5	25,19	48,00	27,52	-20,48	nee
430743_B	Rembrandtweg 19	4,5	25,41	48,00	28,06	-19,94	nee
430743_C	Rembrandtweg 19	7,5	26,22	48,00	29,15	-18,85	nee
430743_D	Rembrandtweg 19	10,5	27,34	48,00	30,82	-17,18	nee
430743_E	Rembrandtweg 19	13,5	28,45	48,00	33,15	-14,85	nee
430743_F	Rembrandtweg 19	16,5	29,32	48,00	35,39	-12,61	nee
430629_A	Rembrandtweg 19A	1,5	22,34	48,00	24,15	-23,85	nee
430629_B	Rembrandtweg 19A	10,5	23,13	48,00	25,45	-22,55	nee
430629_C	Rembrandtweg 19A	13,5	23,93	48,00	27,02	-20,98	nee
430629_D	Rembrandtweg 19A	16,5	24,74	48,00	29,24	-18,76	nee
430629_E	Rembrandtweg 19A	19,5	25,81	48,00	31,15	-16,85	nee
430629_A	Rembrandtweg 19B	1,5	22,34	48,00	24,15	-23,85	nee
430629_B	Rembrandtweg 19B	10,5	23,13	48,00	25,45	-22,55	nee
430629_C	Rembrandtweg 19B	13,5	23,93	48,00	27,02	-20,98	nee
430629_D	Rembrandtweg 19B	16,5	24,74	48,00	29,24	-18,76	nee
430629_E	Rembrandtweg 19B	19,5	25,81	48,00	31,15	-16,85	nee
430629_A	Rembrandtweg 19C	1,5	22,34	48,00	24,15	-23,85	nee
430629_B	Rembrandtweg 19C	10,5	23,13	48,00	25,45	-22,55	nee
430629_C	Rembrandtweg 19C	13,5	23,93	48,00	27,02	-20,98	nee
430629_D	Rembrandtweg 19C	16,5	24,74	48,00	29,24	-18,76	nee
430629_E	Rembrandtweg 19C	19,5	25,81	48,00	31,15	-16,85	nee
430629_A	Rembrandtweg 1A	1,5	22,34	48,00	24,15	-23,85	nee
430629_B	Rembrandtweg 1A	10,5	23,13	48,00	25,45	-22,55	nee

430629_C	Rembrandtweg 1A	13,5	23,93	48,00	27,02	-20,98	nee
430629_D	Rembrandtweg 1A	16,5	24,74	48,00	29,24	-18,76	nee
430629_E	Rembrandtweg 1A	19,5	25,81	48,00	31,15	-16,85	nee
430629_A	Rembrandtweg 1B	1,5	22,34	48,00	24,15	-23,85	nee
430629_B	Rembrandtweg 1B	10,5	23,13	48,00	25,45	-22,55	nee
430629_C	Rembrandtweg 1B	13,5	23,93	48,00	27,02	-20,98	nee
430629_D	Rembrandtweg 1B	16,5	24,74	48,00	29,24	-18,76	nee
430629_E	Rembrandtweg 1B	19,5	25,81	48,00	31,15	-16,85	nee
430629_A	Rembrandtweg 21	1,5	22,34	48,00	24,15	-23,85	nee
430629_B	Rembrandtweg 21	10,5	23,13	48,00	25,45	-22,55	nee
430629_C	Rembrandtweg 21	13,5	23,93	48,00	27,02	-20,98	nee
430629_D	Rembrandtweg 21	16,5	24,74	48,00	29,24	-18,76	nee
430629_E	Rembrandtweg 21	19,5	25,81	48,00	31,15	-16,85	nee
430629_A	Rembrandtweg 21A	1,5	22,34	48,00	24,15	-23,85	nee
430629_B	Rembrandtweg 21A	10,5	23,13	48,00	25,45	-22,55	nee
430629_C	Rembrandtweg 21A	13,5	23,93	48,00	27,02	-20,98	nee
430629_D	Rembrandtweg 21A	16,5	24,74	48,00	29,24	-18,76	nee
430629_E	Rembrandtweg 21A	19,5	25,81	48,00	31,15	-16,85	nee
430629_A	Rembrandtweg 21B	1,5	22,34	48,00	24,15	-23,85	nee
430629_B	Rembrandtweg 21B	10,5	23,13	48,00	25,45	-22,55	nee
430629_C	Rembrandtweg 21B	13,5	23,93	48,00	27,02	-20,98	nee
430629_D	Rembrandtweg 21B	16,5	24,74	48,00	29,24	-18,76	nee
430629_E	Rembrandtweg 21B	19,5	25,81	48,00	31,15	-16,85	nee
430629_A	Rembrandtweg 21C	1,5	22,34	48,00	24,15	-23,85	nee
430629_B	Rembrandtweg 21C	10,5	23,13	48,00	25,45	-22,55	nee
430629_C	Rembrandtweg 21C	13,5	23,93	48,00	27,02	-20,98	nee
430629_D	Rembrandtweg 21C	16,5	24,74	48,00	29,24	-18,76	nee
430629_E	Rembrandtweg 21C	19,5	25,81	48,00	31,15	-16,85	nee
433356_A	Rembrandtweg 22	1,5	23,51	48,00	25,25	-22,75	nee
433356_B	Rembrandtweg 22	4,5	23,72	48,00	25,48	-22,52	nee
433356_C	Rembrandtweg 22	7,5	24,11	48,00	26,03	-21,97	nee
430629_A	Rembrandtweg 23	1,5	22,34	48,00	24,15	-23,85	nee
430629_B	Rembrandtweg 23	10,5	23,13	48,00	25,45	-22,55	nee
430629_C	Rembrandtweg 23	13,5	23,93	48,00	27,02	-20,98	nee
430629_D	Rembrandtweg 23	16,5	24,74	48,00	29,24	-18,76	nee
430629_E	Rembrandtweg 23	19,5	25,81	48,00	31,15	-16,85	nee
430629_A	Rembrandtweg 23A	1,5	22,34	48,00	24,15	-23,85	nee
430629_B	Rembrandtweg 23A	10,5	23,13	48,00	25,45	-22,55	nee
430629_C	Rembrandtweg 23A	13,5	23,93	48,00	27,02	-20,98	nee
430629_D	Rembrandtweg 23A	16,5	24,74	48,00	29,24	-18,76	nee
430629_E	Rembrandtweg 23A	19,5	25,81	48,00	31,15	-16,85	nee
430629_A	Rembrandtweg 23B	1,5	22,34	48,00	24,15	-23,85	nee
430629_B	Rembrandtweg 23B	10,5	23,13	48,00	25,45	-22,55	nee
430629_C	Rembrandtweg 23B	13,5	23,93	48,00	27,02	-20,98	nee
430629_D	Rembrandtweg 23B	16,5	24,74	48,00	29,24	-18,76	nee
430629_E	Rembrandtweg 23B	19,5	25,81	48,00	31,15	-16,85	nee
430629_A	Rembrandtweg 25	1,5	22,34	48,00	24,15	-23,85	nee
430629_B	Rembrandtweg 25	10,5	23,13	48,00	25,45	-22,55	nee
430629_C	Rembrandtweg 25	13,5	23,93	48,00	27,02	-20,98	nee
430629_D	Rembrandtweg 25	16,5	24,74	48,00	29,24	-18,76	nee
430629_E	Rembrandtweg 25	19,5	25,81	48,00	31,15	-16,85	nee
430629_A	Rembrandtweg 25A	1,5	22,34	48,00	24,15	-23,85	nee
430629_B	Rembrandtweg 25A	10,5	23,13	48,00	25,45	-22,55	nee
430629_C	Rembrandtweg 25A	13,5	23,93	48,00	27,02	-20,98	nee
430629_D	Rembrandtweg 25A	16,5	24,74	48,00	29,24	-18,76	nee
430629_E	Rembrandtweg 25A	19,5	25,81	48,00	31,15	-16,85	nee
430629_A	Rembrandtweg 25B	1,5	22,34	48,00	24,15	-23,85	nee
430629_B	Rembrandtweg 25B	10,5	23,13	48,00	25,45	-22,55	nee
430629_C	Rembrandtweg 25B	13,5	23,93	48,00	27,02	-20,98	nee

430629_D	Rembrandtweg 25B	16,5	24,74	48,00	29,24	-18,76	nee
430629_E	Rembrandtweg 25B	19,5	25,81	48,00	31,15	-16,85	nee
430629_A	Rembrandtweg 25C	1,5	22,34	48,00	24,15	-23,85	nee
430629_B	Rembrandtweg 25C	10,5	23,13	48,00	25,45	-22,55	nee
430629_C	Rembrandtweg 25C	13,5	23,93	48,00	27,02	-20,98	nee
430629_D	Rembrandtweg 25C	16,5	24,74	48,00	29,24	-18,76	nee
430629_E	Rembrandtweg 25C	19,5	25,81	48,00	31,15	-16,85	nee
433356_A	Rembrandtweg 26	1,5	23,51	48,00	25,25	-22,75	nee
433356_B	Rembrandtweg 26	4,5	23,72	48,00	25,48	-22,52	nee
433356_C	Rembrandtweg 26	7,5	24,11	48,00	26,03	-21,97	nee
430743_A	Rembrandtweg 27	1,5	25,19	48,00	27,52	-20,48	nee
430743_B	Rembrandtweg 27	4,5	25,41	48,00	28,06	-19,94	nee
430743_C	Rembrandtweg 27	7,5	26,22	48,00	29,15	-18,85	nee
430743_D	Rembrandtweg 27	10,5	27,34	48,00	30,82	-17,18	nee
430743_E	Rembrandtweg 27	13,5	28,45	48,00	33,15	-14,85	nee
430743_F	Rembrandtweg 27	16,5	29,32	48,00	35,39	-12,61	nee
430629_A	Rembrandtweg 27A	1,5	22,34	48,00	24,15	-23,85	nee
430629_B	Rembrandtweg 27A	10,5	23,13	48,00	25,45	-22,55	nee
430629_C	Rembrandtweg 27A	13,5	23,93	48,00	27,02	-20,98	nee
430629_D	Rembrandtweg 27A	16,5	24,74	48,00	29,24	-18,76	nee
430629_E	Rembrandtweg 27A	19,5	25,81	48,00	31,15	-16,85	nee
430629_A	Rembrandtweg 27B	1,5	22,34	48,00	24,15	-23,85	nee
430629_B	Rembrandtweg 27B	10,5	23,13	48,00	25,45	-22,55	nee
430629_C	Rembrandtweg 27B	13,5	23,93	48,00	27,02	-20,98	nee
430629_D	Rembrandtweg 27B	16,5	24,74	48,00	29,24	-18,76	nee
430629_E	Rembrandtweg 27B	19,5	25,81	48,00	31,15	-16,85	nee
430629_A	Rembrandtweg 27C	1,5	22,34	48,00	24,15	-23,85	nee
430629_B	Rembrandtweg 27C	10,5	23,13	48,00	25,45	-22,55	nee
430629_C	Rembrandtweg 27C	13,5	23,93	48,00	27,02	-20,98	nee
430629_D	Rembrandtweg 27C	16,5	24,74	48,00	29,24	-18,76	nee
430629_E	Rembrandtweg 27C	19,5	25,81	48,00	31,15	-16,85	nee
430629_A	Rembrandtweg 29	1,5	22,34	48,00	24,15	-23,85	nee
430629_B	Rembrandtweg 29	10,5	23,13	48,00	25,45	-22,55	nee
430629_C	Rembrandtweg 29	13,5	23,93	48,00	27,02	-20,98	nee
430629_D	Rembrandtweg 29	16,5	24,74	48,00	29,24	-18,76	nee
430629_E	Rembrandtweg 29	19,5	25,81	48,00	31,15	-16,85	nee
430743_A	Rembrandtweg 3	1,5	25,19	48,00	27,52	-20,48	nee
430743_B	Rembrandtweg 3	4,5	25,41	48,00	28,06	-19,94	nee
430743_C	Rembrandtweg 3	7,5	26,22	48,00	29,15	-18,85	nee
430743_D	Rembrandtweg 3	10,5	27,34	48,00	30,82	-17,18	nee
430743_E	Rembrandtweg 3	13,5	28,45	48,00	33,15	-14,85	nee
430743_F	Rembrandtweg 3	16,5	29,32	48,00	35,39	-12,61	nee
433356_A	Rembrandtweg 30	1,5	23,51	48,00	25,25	-22,75	nee
433356_B	Rembrandtweg 30	4,5	23,72	48,00	25,48	-22,52	nee
433356_C	Rembrandtweg 30	7,5	24,11	48,00	26,03	-21,97	nee
433353_A	Rembrandtweg 35	1,5	22,28	48,00	23,71	-24,29	nee
433353_B	Rembrandtweg 35	4,5	22,53	48,00	24,00	-24,00	nee
433353_C	Rembrandtweg 35	7,5	23,21	48,00	24,65	-23,35	nee
433353_D	Rembrandtweg 35	10,5	24,21	48,00	25,63	-22,37	nee
433353_E	Rembrandtweg 35	13,5	25,11	48,00	26,55	-21,45	nee
433353_F	Rembrandtweg 35	16,5	26,43	48,00	28,61	-19,39	nee
433353_A	Rembrandtweg 35A	1,5	22,28	48,00	23,71	-24,29	nee
433353_B	Rembrandtweg 35A	4,5	22,53	48,00	24,00	-24,00	nee
433353_C	Rembrandtweg 35A	7,5	23,21	48,00	24,65	-23,35	nee
433353_D	Rembrandtweg 35A	10,5	24,21	48,00	25,63	-22,37	nee
433353_E	Rembrandtweg 35A	13,5	25,11	48,00	26,55	-21,45	nee
433353_F	Rembrandtweg 35A	16,5	26,43	48,00	28,61	-19,39	nee
433353_A	Rembrandtweg 37	1,5	22,28	48,00	23,71	-24,29	nee
433353_B	Rembrandtweg 37	4,5	22,53	48,00	24,00	-24,00	nee

433353_C	Rembrandtweg 37	7,5	23,21	48,00	24,65	-23,35	nee
433353_D	Rembrandtweg 37	10,5	24,21	48,00	25,63	-22,37	nee
433353_E	Rembrandtweg 37	13,5	25,11	48,00	26,55	-21,45	nee
433353_F	Rembrandtweg 37	16,5	26,43	48,00	28,61	-19,39	nee
433353_A	Rembrandtweg 37A	1,5	22,28	48,00	23,71	-24,29	nee
433353_B	Rembrandtweg 37A	4,5	22,53	48,00	24,00	-24,00	nee
433353_C	Rembrandtweg 37A	7,5	23,21	48,00	24,65	-23,35	nee
433353_D	Rembrandtweg 37A	10,5	24,21	48,00	25,63	-22,37	nee
433353_E	Rembrandtweg 37A	13,5	25,11	48,00	26,55	-21,45	nee
433353_F	Rembrandtweg 37A	16,5	26,43	48,00	28,61	-19,39	nee
433353_A	Rembrandtweg 37B	1,5	22,28	48,00	23,71	-24,29	nee
433353_B	Rembrandtweg 37B	4,5	22,53	48,00	24,00	-24,00	nee
433353_C	Rembrandtweg 37B	7,5	23,21	48,00	24,65	-23,35	nee
433353_D	Rembrandtweg 37B	10,5	24,21	48,00	25,63	-22,37	nee
433353_E	Rembrandtweg 37B	13,5	25,11	48,00	26,55	-21,45	nee
433353_F	Rembrandtweg 37B	16,5	26,43	48,00	28,61	-19,39	nee
433353_A	Rembrandtweg 37C	1,5	22,28	48,00	23,71	-24,29	nee
433353_B	Rembrandtweg 37C	4,5	22,53	48,00	24,00	-24,00	nee
433353_C	Rembrandtweg 37C	7,5	23,21	48,00	24,65	-23,35	nee
433353_D	Rembrandtweg 37C	10,5	24,21	48,00	25,63	-22,37	nee
433353_E	Rembrandtweg 37C	13,5	25,11	48,00	26,55	-21,45	nee
433353_F	Rembrandtweg 37C	16,5	26,43	48,00	28,61	-19,39	nee
433353_A	Rembrandtweg 37D	1,5	22,28	48,00	23,71	-24,29	nee
433353_B	Rembrandtweg 37D	4,5	22,53	48,00	24,00	-24,00	nee
433353_C	Rembrandtweg 37D	7,5	23,21	48,00	24,65	-23,35	nee
433353_D	Rembrandtweg 37D	10,5	24,21	48,00	25,63	-22,37	nee
433353_E	Rembrandtweg 37D	13,5	25,11	48,00	26,55	-21,45	nee
433353_F	Rembrandtweg 37D	16,5	26,43	48,00	28,61	-19,39	nee
433353_A	Rembrandtweg 37E	1,5	22,28	48,00	23,71	-24,29	nee
433353_B	Rembrandtweg 37E	4,5	22,53	48,00	24,00	-24,00	nee
433353_C	Rembrandtweg 37E	7,5	23,21	48,00	24,65	-23,35	nee
433353_D	Rembrandtweg 37E	10,5	24,21	48,00	25,63	-22,37	nee
433353_E	Rembrandtweg 37E	13,5	25,11	48,00	26,55	-21,45	nee
433353_F	Rembrandtweg 37E	16,5	26,43	48,00	28,61	-19,39	nee
433353_A	Rembrandtweg 39	1,5	22,28	48,00	23,71	-24,29	nee
433353_B	Rembrandtweg 39	4,5	22,53	48,00	24,00	-24,00	nee
433353_C	Rembrandtweg 39	7,5	23,21	48,00	24,65	-23,35	nee
433353_D	Rembrandtweg 39	10,5	24,21	48,00	25,63	-22,37	nee
433353_E	Rembrandtweg 39	13,5	25,11	48,00	26,55	-21,45	nee
433353_F	Rembrandtweg 39	16,5	26,43	48,00	28,61	-19,39	nee
430629_A	Rembrandtweg 3A	1,5	22,34	48,00	24,15	-23,85	nee
430629_B	Rembrandtweg 3A	10,5	23,13	48,00	25,45	-22,55	nee
430629_C	Rembrandtweg 3A	13,5	23,93	48,00	27,02	-20,98	nee
430629_D	Rembrandtweg 3A	16,5	24,74	48,00	29,24	-18,76	nee
430629_E	Rembrandtweg 3A	19,5	25,81	48,00	31,15	-16,85	nee
430629_A	Rembrandtweg 3B	1,5	22,34	48,00	24,15	-23,85	nee
430629_B	Rembrandtweg 3B	10,5	23,13	48,00	25,45	-22,55	nee
430629_C	Rembrandtweg 3B	13,5	23,93	48,00	27,02	-20,98	nee
430629_D	Rembrandtweg 3B	16,5	24,74	48,00	29,24	-18,76	nee
430629_E	Rembrandtweg 3B	19,5	25,81	48,00	31,15	-16,85	nee
430629_A	Rembrandtweg 3C	1,5	22,34	48,00	24,15	-23,85	nee
430629_B	Rembrandtweg 3C	10,5	23,13	48,00	25,45	-22,55	nee
430629_C	Rembrandtweg 3C	13,5	23,93	48,00	27,02	-20,98	nee
430629_D	Rembrandtweg 3C	16,5	24,74	48,00	29,24	-18,76	nee
430629_E	Rembrandtweg 3C	19,5	25,81	48,00	31,15	-16,85	nee
433353_A	Rembrandtweg 43	1,5	22,28	48,00	23,71	-24,29	nee
433353_B	Rembrandtweg 43	4,5	22,53	48,00	24,00	-24,00	nee
433353_C	Rembrandtweg 43	7,5	23,21	48,00	24,65	-23,35	nee
433353_D	Rembrandtweg 43	10,5	24,21	48,00	25,63	-22,37	nee

433353_E	Rembrandtweg 43	13,5	25,11	48,00	26,55	-21,45	nee
433353_F	Rembrandtweg 43	16,5	26,43	48,00	28,61	-19,39	nee
433353_A	Rembrandtweg 45	1,5	22,28	48,00	23,71	-24,29	nee
433353_B	Rembrandtweg 45	4,5	22,53	48,00	24,00	-24,00	nee
433353_C	Rembrandtweg 45	7,5	23,21	48,00	24,65	-23,35	nee
433353_D	Rembrandtweg 45	10,5	24,21	48,00	25,63	-22,37	nee
433353_E	Rembrandtweg 45	13,5	25,11	48,00	26,55	-21,45	nee
433353_F	Rembrandtweg 45	16,5	26,43	48,00	28,61	-19,39	nee
433353_A	Rembrandtweg 47	1,5	22,28	48,00	23,71	-24,29	nee
433353_B	Rembrandtweg 47	4,5	22,53	48,00	24,00	-24,00	nee
433353_C	Rembrandtweg 47	7,5	23,21	48,00	24,65	-23,35	nee
433353_D	Rembrandtweg 47	10,5	24,21	48,00	25,63	-22,37	nee
433353_E	Rembrandtweg 47	13,5	25,11	48,00	26,55	-21,45	nee
433353_F	Rembrandtweg 47	16,5	26,43	48,00	28,61	-19,39	nee
430629_A	Rembrandtweg 5	1,5	22,34	48,00	24,15	-23,85	nee
430629_B	Rembrandtweg 5	10,5	23,13	48,00	25,45	-22,55	nee
430629_C	Rembrandtweg 5	13,5	23,93	48,00	27,02	-20,98	nee
430629_D	Rembrandtweg 5	16,5	24,74	48,00	29,24	-18,76	nee
430629_E	Rembrandtweg 5	19,5	25,81	48,00	31,15	-16,85	nee
433353_A	Rembrandtweg 51	1,5	22,28	48,00	23,71	-24,29	nee
433353_B	Rembrandtweg 51	4,5	22,53	48,00	24,00	-24,00	nee
433353_C	Rembrandtweg 51	7,5	23,21	48,00	24,65	-23,35	nee
433353_D	Rembrandtweg 51	10,5	24,21	48,00	25,63	-22,37	nee
433353_E	Rembrandtweg 51	13,5	25,11	48,00	26,55	-21,45	nee
433353_F	Rembrandtweg 51	16,5	26,43	48,00	28,61	-19,39	nee
430638_A	Rembrandtweg 55	1,5	22,25	48,00	24,18	-23,82	nee
430638_B	Rembrandtweg 55	4,5	22,40	48,00	24,50	-23,50	nee
430638_C	Rembrandtweg 55	7,5	22,46	48,00	24,79	-23,21	nee
430638_A	Rembrandtweg 57	1,5	22,25	48,00	24,18	-23,82	nee
430638_B	Rembrandtweg 57	4,5	22,40	48,00	24,50	-23,50	nee
430638_C	Rembrandtweg 57	7,5	22,46	48,00	24,79	-23,21	nee
430638_A	Rembrandtweg 59	1,5	22,25	48,00	24,18	-23,82	nee
430638_B	Rembrandtweg 59	4,5	22,40	48,00	24,50	-23,50	nee
430638_C	Rembrandtweg 59	7,5	22,46	48,00	24,79	-23,21	nee
430743_A	Rembrandtweg 5A	1,5	25,19	48,00	27,52	-20,48	nee
430743_B	Rembrandtweg 5A	4,5	25,41	48,00	28,06	-19,94	nee
430743_C	Rembrandtweg 5A	7,5	26,22	48,00	29,15	-18,85	nee
430743_D	Rembrandtweg 5A	10,5	27,34	48,00	30,82	-17,18	nee
430743_E	Rembrandtweg 5A	13,5	28,45	48,00	33,15	-14,85	nee
430743_F	Rembrandtweg 5A	16,5	29,32	48,00	35,39	-12,61	nee
430629_A	Rembrandtweg 5B	1,5	22,34	48,00	24,15	-23,85	nee
430629_B	Rembrandtweg 5B	10,5	23,13	48,00	25,45	-22,55	nee
430629_C	Rembrandtweg 5B	13,5	23,93	48,00	27,02	-20,98	nee
430629_D	Rembrandtweg 5B	16,5	24,74	48,00	29,24	-18,76	nee
430629_E	Rembrandtweg 5B	19,5	25,81	48,00	31,15	-16,85	nee
433356_A	Rembrandtweg 6	1,5	23,51	48,00	25,25	-22,75	nee
433356_B	Rembrandtweg 6	4,5	23,72	48,00	25,48	-22,52	nee
433356_C	Rembrandtweg 6	7,5	24,11	48,00	26,03	-21,97	nee
430638_A	Rembrandtweg 61	1,5	22,25	48,00	24,18	-23,82	nee
430638_B	Rembrandtweg 61	4,5	22,40	48,00	24,50	-23,50	nee
430638_C	Rembrandtweg 61	7,5	22,46	48,00	24,79	-23,21	nee
430638_A	Rembrandtweg 63	1,5	22,25	48,00	24,18	-23,82	nee
430638_B	Rembrandtweg 63	4,5	22,40	48,00	24,50	-23,50	nee
430638_C	Rembrandtweg 63	7,5	22,46	48,00	24,79	-23,21	nee
430638_A	Rembrandtweg 65	1,5	22,25	48,00	24,18	-23,82	nee
430638_B	Rembrandtweg 65	4,5	22,40	48,00	24,50	-23,50	nee
430638_C	Rembrandtweg 65	7,5	22,46	48,00	24,79	-23,21	nee
430643_A	Rembrandtweg 67	1,5	20,97	48,00	23,31	-24,69	nee
430643_B	Rembrandtweg 67	4,5	21,09	48,00	23,62	-24,38	nee

430643_C	Rembrandtweg 67	7,5	21,04	48,00	23,99	-24,01	nee
430640_A	Rembrandtweg 68	1,5	22,37	48,00	24,91	-23,09	nee
430640_B	Rembrandtweg 68	4,5	22,43	48,00	25,24	-22,76	nee
430640_C	Rembrandtweg 68	7,5	22,37	48,00	25,73	-22,27	nee
430643_A	Rembrandtweg 69	1,5	20,97	48,00	23,31	-24,69	nee
430643_B	Rembrandtweg 69	4,5	21,09	48,00	23,62	-24,38	nee
430643_C	Rembrandtweg 69	7,5	21,04	48,00	23,99	-24,01	nee
430629_A	Rembrandtweg 7	1,5	22,34	48,00	24,15	-23,85	nee
430629_B	Rembrandtweg 7	10,5	23,13	48,00	25,45	-22,55	nee
430629_C	Rembrandtweg 7	13,5	23,93	48,00	27,02	-20,98	nee
430629_D	Rembrandtweg 7	16,5	24,74	48,00	29,24	-18,76	nee
430629_E	Rembrandtweg 7	19,5	25,81	48,00	31,15	-16,85	nee
430640_A	Rembrandtweg 70	1,5	22,37	48,00	24,91	-23,09	nee
430640_B	Rembrandtweg 70	4,5	22,43	48,00	25,24	-22,76	nee
430640_C	Rembrandtweg 70	7,5	22,37	48,00	25,73	-22,27	nee
430643_A	Rembrandtweg 71	1,5	20,97	48,00	23,31	-24,69	nee
430643_B	Rembrandtweg 71	4,5	21,09	48,00	23,62	-24,38	nee
430643_C	Rembrandtweg 71	7,5	21,04	48,00	23,99	-24,01	nee
430640_A	Rembrandtweg 72	1,5	22,37	48,00	24,91	-23,09	nee
430640_B	Rembrandtweg 72	4,5	22,43	48,00	25,24	-22,76	nee
430640_C	Rembrandtweg 72	7,5	22,37	48,00	25,73	-22,27	nee
430643_A	Rembrandtweg 73	1,5	20,97	48,00	23,31	-24,69	nee
430643_B	Rembrandtweg 73	4,5	21,09	48,00	23,62	-24,38	nee
430643_C	Rembrandtweg 73	7,5	21,04	48,00	23,99	-24,01	nee
430643_A	Rembrandtweg 75	1,5	20,97	48,00	23,31	-24,69	nee
430643_B	Rembrandtweg 75	4,5	21,09	48,00	23,62	-24,38	nee
430643_C	Rembrandtweg 75	7,5	21,04	48,00	23,99	-24,01	nee
430640_A	Rembrandtweg 76	1,5	22,37	48,00	24,91	-23,09	nee
430640_B	Rembrandtweg 76	4,5	22,43	48,00	25,24	-22,76	nee
430640_C	Rembrandtweg 76	7,5	22,37	48,00	25,73	-22,27	nee
430643_A	Rembrandtweg 77	1,5	20,97	48,00	23,31	-24,69	nee
430643_B	Rembrandtweg 77	4,5	21,09	48,00	23,62	-24,38	nee
430643_C	Rembrandtweg 77	7,5	21,04	48,00	23,99	-24,01	nee
430640_A	Rembrandtweg 78	1,5	22,37	48,00	24,91	-23,09	nee
430640_B	Rembrandtweg 78	4,5	22,43	48,00	25,24	-22,76	nee
430640_C	Rembrandtweg 78	7,5	22,37	48,00	25,73	-22,27	nee
430643_A	Rembrandtweg 79	1,5	20,97	48,00	23,31	-24,69	nee
430643_B	Rembrandtweg 79	4,5	21,09	48,00	23,62	-24,38	nee
430643_C	Rembrandtweg 79	7,5	21,04	48,00	23,99	-24,01	nee
430629_A	Rembrandtweg 7A	1,5	22,34	48,00	24,15	-23,85	nee
430629_B	Rembrandtweg 7A	10,5	23,13	48,00	25,45	-22,55	nee
430629_C	Rembrandtweg 7A	13,5	23,93	48,00	27,02	-20,98	nee
430629_D	Rembrandtweg 7A	16,5	24,74	48,00	29,24	-18,76	nee
430629_E	Rembrandtweg 7A	19,5	25,81	48,00	31,15	-16,85	nee
430629_A	Rembrandtweg 7B	1,5	22,34	48,00	24,15	-23,85	nee
430629_B	Rembrandtweg 7B	10,5	23,13	48,00	25,45	-22,55	nee
430629_C	Rembrandtweg 7B	13,5	23,93	48,00	27,02	-20,98	nee
430629_D	Rembrandtweg 7B	16,5	24,74	48,00	29,24	-18,76	nee
430629_E	Rembrandtweg 7B	19,5	25,81	48,00	31,15	-16,85	nee
430629_A	Rembrandtweg 7C	1,5	22,34	48,00	24,15	-23,85	nee
430629_B	Rembrandtweg 7C	10,5	23,13	48,00	25,45	-22,55	nee
430629_C	Rembrandtweg 7C	13,5	23,93	48,00	27,02	-20,98	nee
430629_D	Rembrandtweg 7C	16,5	24,74	48,00	29,24	-18,76	nee
430629_E	Rembrandtweg 7C	19,5	25,81	48,00	31,15	-16,85	nee
430645_A	Rembrandtweg 80	1,5	18,72	48,00	21,69	-26,31	nee
430645_B	Rembrandtweg 80	4,5	18,68	48,00	22,27	-25,73	nee
430645_C	Rembrandtweg 80	7,5	18,58	48,00	22,69	-25,31	nee
430643_A	Rembrandtweg 81	1,5	20,97	48,00	23,31	-24,69	nee
430643_B	Rembrandtweg 81	4,5	21,09	48,00	23,62	-24,38	nee

430643_C	Rembrandtweg 81	7,5	21,04	48,00	23,99	-24,01	nee
430645_A	Rembrandtweg 82	1,5	18,72	48,00	21,69	-26,31	nee
430645_B	Rembrandtweg 82	4,5	18,68	48,00	22,27	-25,73	nee
430645_C	Rembrandtweg 82	7,5	18,58	48,00	22,69	-25,31	nee
430643_A	Rembrandtweg 83	1,5	20,97	48,00	23,31	-24,69	nee
430643_B	Rembrandtweg 83	4,5	21,09	48,00	23,62	-24,38	nee
430643_C	Rembrandtweg 83	7,5	21,04	48,00	23,99	-24,01	nee
430645_A	Rembrandtweg 84	1,5	18,72	48,00	21,69	-26,31	nee
430645_B	Rembrandtweg 84	4,5	18,68	48,00	22,27	-25,73	nee
430645_C	Rembrandtweg 84	7,5	18,58	48,00	22,69	-25,31	nee
430643_A	Rembrandtweg 85	1,5	20,97	48,00	23,31	-24,69	nee
430643_B	Rembrandtweg 85	4,5	21,09	48,00	23,62	-24,38	nee
430643_C	Rembrandtweg 85	7,5	21,04	48,00	23,99	-24,01	nee
430645_A	Rembrandtweg 86	1,5	18,72	48,00	21,69	-26,31	nee
430645_B	Rembrandtweg 86	4,5	18,68	48,00	22,27	-25,73	nee
430645_C	Rembrandtweg 86	7,5	18,58	48,00	22,69	-25,31	nee
430643_A	Rembrandtweg 87	1,5	20,97	48,00	23,31	-24,69	nee
430643_B	Rembrandtweg 87	4,5	21,09	48,00	23,62	-24,38	nee
430643_C	Rembrandtweg 87	7,5	21,04	48,00	23,99	-24,01	nee
430645_A	Rembrandtweg 88	1,5	18,72	48,00	21,69	-26,31	nee
430645_B	Rembrandtweg 88	4,5	18,68	48,00	22,27	-25,73	nee
430645_C	Rembrandtweg 88	7,5	18,58	48,00	22,69	-25,31	nee
430643_A	Rembrandtweg 89	1,5	20,97	48,00	23,31	-24,69	nee
430643_B	Rembrandtweg 89	4,5	21,09	48,00	23,62	-24,38	nee
430643_C	Rembrandtweg 89	7,5	21,04	48,00	23,99	-24,01	nee
430629_A	Rembrandtweg 9	1,5	22,34	48,00	24,15	-23,85	nee
430629_B	Rembrandtweg 9	10,5	23,13	48,00	25,45	-22,55	nee
430629_C	Rembrandtweg 9	13,5	23,93	48,00	27,02	-20,98	nee
430629_D	Rembrandtweg 9	16,5	24,74	48,00	29,24	-18,76	nee
430629_E	Rembrandtweg 9	19,5	25,81	48,00	31,15	-16,85	nee
430645_A	Rembrandtweg 90	1,5	18,72	48,00	21,69	-26,31	nee
430645_B	Rembrandtweg 90	4,5	18,68	48,00	22,27	-25,73	nee
430645_C	Rembrandtweg 90	7,5	18,58	48,00	22,69	-25,31	nee
430643_A	Rembrandtweg 91	1,5	20,97	48,00	23,31	-24,69	nee
430643_B	Rembrandtweg 91	4,5	21,09	48,00	23,62	-24,38	nee
430643_C	Rembrandtweg 91	7,5	21,04	48,00	23,99	-24,01	nee
430645_A	Rembrandtweg 92	1,5	18,72	48,00	21,69	-26,31	nee
430645_B	Rembrandtweg 92	4,5	18,68	48,00	22,27	-25,73	nee
430645_C	Rembrandtweg 92	7,5	18,58	48,00	22,69	-25,31	nee
430643_A	Rembrandtweg 93	1,5	20,97	48,00	23,31	-24,69	nee
430643_B	Rembrandtweg 93	4,5	21,09	48,00	23,62	-24,38	nee
430643_C	Rembrandtweg 93	7,5	21,04	48,00	23,99	-24,01	nee
430645_A	Rembrandtweg 94	1,5	18,72	48,00	21,69	-26,31	nee
430645_B	Rembrandtweg 94	4,5	18,68	48,00	22,27	-25,73	nee
430645_C	Rembrandtweg 94	7,5	18,58	48,00	22,69	-25,31	nee
430643_A	Rembrandtweg 95	1,5	20,97	48,00	23,31	-24,69	nee
430643_B	Rembrandtweg 95	4,5	21,09	48,00	23,62	-24,38	nee
430643_C	Rembrandtweg 95	7,5	21,04	48,00	23,99	-24,01	nee
430645_A	Rembrandtweg 96	1,5	18,72	48,00	21,69	-26,31	nee
430645_B	Rembrandtweg 96	4,5	18,68	48,00	22,27	-25,73	nee
430645_C	Rembrandtweg 96	7,5	18,58	48,00	22,69	-25,31	nee
430643_A	Rembrandtweg 97	1,5	20,97	48,00	23,31	-24,69	nee
430643_B	Rembrandtweg 97	4,5	21,09	48,00	23,62	-24,38	nee
430643_C	Rembrandtweg 97	7,5	21,04	48,00	23,99	-24,01	nee
430645_A	Rembrandtweg 98	1,5	18,72	48,00	21,69	-26,31	nee
430645_B	Rembrandtweg 98	4,5	18,68	48,00	22,27	-25,73	nee
430645_C	Rembrandtweg 98	7,5	18,58	48,00	22,69	-25,31	nee
430643_A	Rembrandtweg 99	1,5	20,97	48,00	23,31	-24,69	nee
430643_B	Rembrandtweg 99	4,5	21,09	48,00	23,62	-24,38	nee

430643_C	Rembrandtweg 99	7,5	21,04	48,00	23,99	-24,01	nee
430743_A	Rembrandtweg 9A	1,5	25,19	48,00	27,52	-20,48	nee
430743_B	Rembrandtweg 9A	4,5	25,41	48,00	28,06	-19,94	nee
430743_C	Rembrandtweg 9A	7,5	26,22	48,00	29,15	-18,85	nee
430743_D	Rembrandtweg 9A	10,5	27,34	48,00	30,82	-17,18	nee
430743_E	Rembrandtweg 9A	13,5	28,45	48,00	33,15	-14,85	nee
430743_F	Rembrandtweg 9A	16,5	29,32	48,00	35,39	-12,61	nee
430629_A	Rembrandtweg 9B	1,5	22,34	48,00	24,15	-23,85	nee
430629_B	Rembrandtweg 9B	10,5	23,13	48,00	25,45	-22,55	nee
430629_C	Rembrandtweg 9B	13,5	23,93	48,00	27,02	-20,98	nee
430629_D	Rembrandtweg 9B	16,5	24,74	48,00	29,24	-18,76	nee
430629_E	Rembrandtweg 9B	19,5	25,81	48,00	31,15	-16,85	nee
430629_A	Rembrandtweg 9C	1,5	22,34	48,00	24,15	-23,85	nee
430629_B	Rembrandtweg 9C	10,5	23,13	48,00	25,45	-22,55	nee
430629_C	Rembrandtweg 9C	13,5	23,93	48,00	27,02	-20,98	nee
430629_D	Rembrandtweg 9C	16,5	24,74	48,00	29,24	-18,76	nee
430629_E	Rembrandtweg 9C	19,5	25,81	48,00	31,15	-16,85	nee
430413_A	Ruys de Beerenbroucklaan 1	1,5	21,86	48,00	24,58	-23,42	nee
430413_B	Ruys de Beerenbroucklaan 1	4,5	22,75	48,00	27,00	-21,00	nee
430413_C	Ruys de Beerenbroucklaan 1	7,5	24,36	48,00	32,18	-15,82	nee
9430413_B	Ruys de Beerenbroucklaan 1	4,5	13,16	48,00	23,60	-24,40	nee
9430413_C	Ruys de Beerenbroucklaan 1	7,5	20,15	48,00	29,33	-18,67	nee
9430413_A	Ruys de Beerenbroucklaan 1	1,5	<10	48,00	20,14	-27,86	nee
9430413_B	Ruys de Beerenbroucklaan 1	4,5	13,16	48,00	23,60	-24,40	nee
9430413_C	Ruys de Beerenbroucklaan 1	7,5	20,15	48,00	29,33	-18,67	nee
430410_A	Ruys de Beerenbroucklaan 10	1,5	20,86	48,00	36,53	-11,47	nee
430410_B	Ruys de Beerenbroucklaan 10	4,5	21,80	48,00	36,61	-11,39	nee
430410_C	Ruys de Beerenbroucklaan 10	7,5	23,33	48,00	36,66	-11,34	nee
430418_A	Ruys de Beerenbroucklaan 10A	1,5	21,60	48,00	22,79	-25,21	nee
430418_B	Ruys de Beerenbroucklaan 10A	4,5	22,45	48,00	23,94	-24,06	nee
430418_C	Ruys de Beerenbroucklaan 10A	7,5	24,04	48,00	25,56	-22,44	nee
430420_A	Ruys de Beerenbroucklaan 11	1,5	21,12	48,00	24,18	-23,82	nee
430420_B	Ruys de Beerenbroucklaan 11	4,5	21,99	48,00	26,45	-21,55	nee
430420_C	Ruys de Beerenbroucklaan 11	7,5	22,71	48,00	31,01	-16,99	nee
430418_A	Ruys de Beerenbroucklaan 12	1,5	21,60	48,00	22,79	-25,21	nee
430418_B	Ruys de Beerenbroucklaan 12	4,5	22,45	48,00	23,94	-24,06	nee
430418_C	Ruys de Beerenbroucklaan 12	7,5	24,04	48,00	25,56	-22,44	nee
430420_A	Ruys de Beerenbroucklaan 13	1,5	21,12	48,00	24,18	-23,82	nee
430420_B	Ruys de Beerenbroucklaan 13	4,5	21,99	48,00	26,45	-21,55	nee
430420_C	Ruys de Beerenbroucklaan 13	7,5	22,71	48,00	31,01	-16,99	nee
430418_A	Ruys de Beerenbroucklaan 14	1,5	21,60	48,00	22,79	-25,21	nee
430418_B	Ruys de Beerenbroucklaan 14	4,5	22,45	48,00	23,94	-24,06	nee
430418_C	Ruys de Beerenbroucklaan 14	7,5	24,04	48,00	25,56	-22,44	nee
430420_A	Ruys de Beerenbroucklaan 15	1,5	21,12	48,00	24,18	-23,82	nee
430420_B	Ruys de Beerenbroucklaan 15	4,5	21,99	48,00	26,45	-21,55	nee
430420_C	Ruys de Beerenbroucklaan 15	7,5	22,71	48,00	31,01	-16,99	nee
430418_A	Ruys de Beerenbroucklaan 16	1,5	21,60	48,00	22,79	-25,21	nee
430418_B	Ruys de Beerenbroucklaan 16	4,5	22,45	48,00	23,94	-24,06	nee
430418_C	Ruys de Beerenbroucklaan 16	7,5	24,04	48,00	25,56	-22,44	nee
430420_A	Ruys de Beerenbroucklaan 17	1,5	21,12	48,00	24,18	-23,82	nee
430420_B	Ruys de Beerenbroucklaan 17	4,5	21,99	48,00	26,45	-21,55	nee
430420_C	Ruys de Beerenbroucklaan 17	7,5	22,71	48,00	31,01	-16,99	nee
430418_A	Ruys de Beerenbroucklaan 18	1,5	21,60	48,00	22,79	-25,21	nee
430418_B	Ruys de Beerenbroucklaan 18	4,5	22,45	48,00	23,94	-24,06	nee
430418_C	Ruys de Beerenbroucklaan 18	7,5	24,04	48,00	25,56	-22,44	nee
430427_A	Ruys de Beerenbroucklaan 19	1,5	19,26	48,00	21,55	-26,45	nee
430427_B	Ruys de Beerenbroucklaan 19	4,5	19,43	48,00	22,79	-25,21	nee
430427_C	Ruys de Beerenbroucklaan 19	7,5	20,19	48,00	26,79	-21,21	nee
430410_A	Ruys de Beerenbroucklaan 2	1,5	20,86	48,00	36,53	-11,47	nee

430410_B	Ruys de Beerenbroucklaan 2	4,5	21,80	48,00	36,61	-11,39	nee
430410_C	Ruys de Beerenbroucklaan 2	7,5	23,33	48,00	36,66	-11,34	nee
430418_A	Ruys de Beerenbroucklaan 20	1,5	21,60	48,00	22,79	-25,21	nee
430418_B	Ruys de Beerenbroucklaan 20	4,5	22,45	48,00	23,94	-24,06	nee
430418_C	Ruys de Beerenbroucklaan 20	7,5	24,04	48,00	25,56	-22,44	nee
430427_A	Ruys de Beerenbroucklaan 21	1,5	19,26	48,00	21,55	-26,45	nee
430427_B	Ruys de Beerenbroucklaan 21	4,5	19,43	48,00	22,79	-25,21	nee
430427_C	Ruys de Beerenbroucklaan 21	7,5	20,19	48,00	26,79	-21,21	nee
430418_A	Ruys de Beerenbroucklaan 22	1,5	21,60	48,00	22,79	-25,21	nee
430418_B	Ruys de Beerenbroucklaan 22	4,5	22,45	48,00	23,94	-24,06	nee
430418_C	Ruys de Beerenbroucklaan 22	7,5	24,04	48,00	25,56	-22,44	nee
430427_A	Ruys de Beerenbroucklaan 23	1,5	19,26	48,00	21,55	-26,45	nee
430427_B	Ruys de Beerenbroucklaan 23	4,5	19,43	48,00	22,79	-25,21	nee
430427_C	Ruys de Beerenbroucklaan 23	7,5	20,19	48,00	26,79	-21,21	nee
430418_A	Ruys de Beerenbroucklaan 24	1,5	21,60	48,00	22,79	-25,21	nee
430418_B	Ruys de Beerenbroucklaan 24	4,5	22,45	48,00	23,94	-24,06	nee
430418_C	Ruys de Beerenbroucklaan 24	7,5	24,04	48,00	25,56	-22,44	nee
430427_A	Ruys de Beerenbroucklaan 25	1,5	19,26	48,00	21,55	-26,45	nee
430427_B	Ruys de Beerenbroucklaan 25	4,5	19,43	48,00	22,79	-25,21	nee
430427_C	Ruys de Beerenbroucklaan 25	7,5	20,19	48,00	26,79	-21,21	nee
430434_A	Ruys de Beerenbroucklaan 28	1,5	22,16	48,00	23,04	-24,96	nee
430434_B	Ruys de Beerenbroucklaan 28	4,5	22,91	48,00	24,23	-23,77	nee
430434_C	Ruys de Beerenbroucklaan 28	7,5	23,54	48,00	25,78	-22,22	nee
430445_A	Ruys de Beerenbroucklaan 29	1,5	20,29	48,00	21,69	-26,31	nee
430445_B	Ruys de Beerenbroucklaan 29	4,5	21,63	48,00	23,26	-24,74	nee
430445_C	Ruys de Beerenbroucklaan 29	7,5	22,17	48,00	24,60	-23,40	nee
430413_A	Ruys de Beerenbroucklaan 3	1,5	21,86	48,00	24,58	-23,42	nee
430413_B	Ruys de Beerenbroucklaan 3	4,5	22,75	48,00	27,00	-21,00	nee
430413_C	Ruys de Beerenbroucklaan 3	7,5	24,36	48,00	32,18	-15,82	nee
9430413_A	Ruys de Beerenbroucklaan 3	1,5	<10	48,00	20,14	-27,86	nee
9430413_B	Ruys de Beerenbroucklaan 3	4,5	13,16	48,00	23,60	-24,40	nee
9430413_C	Ruys de Beerenbroucklaan 3	7,5	20,15	48,00	29,33	-18,67	nee
430444_A	Ruys de Beerenbroucklaan 30	1,5	20,84	48,00	21,57	-26,43	nee
430444_B	Ruys de Beerenbroucklaan 30	4,5	21,74	48,00	22,98	-25,02	nee
430444_C	Ruys de Beerenbroucklaan 30	7,5	22,29	48,00	24,10	-23,90	nee
430445_A	Ruys de Beerenbroucklaan 31	1,5	20,29	48,00	21,69	-26,31	nee
430445_B	Ruys de Beerenbroucklaan 31	4,5	21,63	48,00	23,26	-24,74	nee
430445_C	Ruys de Beerenbroucklaan 31	7,5	22,17	48,00	24,60	-23,40	nee
430444_A	Ruys de Beerenbroucklaan 32	1,5	20,84	48,00	21,57	-26,43	nee
430444_B	Ruys de Beerenbroucklaan 32	4,5	21,74	48,00	22,98	-25,02	nee
430444_C	Ruys de Beerenbroucklaan 32	7,5	22,29	48,00	24,10	-23,90	nee
430445_A	Ruys de Beerenbroucklaan 33	1,5	20,29	48,00	21,69	-26,31	nee
430445_B	Ruys de Beerenbroucklaan 33	4,5	21,63	48,00	23,26	-24,74	nee
430445_C	Ruys de Beerenbroucklaan 33	7,5	22,17	48,00	24,60	-23,40	nee
430444_A	Ruys de Beerenbroucklaan 34	1,5	20,84	48,00	21,57	-26,43	nee
430444_B	Ruys de Beerenbroucklaan 34	4,5	21,74	48,00	22,98	-25,02	nee
430444_C	Ruys de Beerenbroucklaan 34	7,5	22,29	48,00	24,10	-23,90	nee
430449_A	Ruys de Beerenbroucklaan 35	1,5	12,39	48,00	18,76	-29,24	nee
430449_B	Ruys de Beerenbroucklaan 35	4,5	10,99	48,00	18,62	-29,38	nee
430449_C	Ruys de Beerenbroucklaan 35	7,5	11,74	48,00	18,87	-29,13	nee
430456_A	Ruys de Beerenbroucklaan 36	1,5	16,00	48,00	18,04	-29,96	nee
430456_B	Ruys de Beerenbroucklaan 36	4,5	16,08	48,00	18,52	-29,48	nee
430456_C	Ruys de Beerenbroucklaan 36	7,5	15,62	48,00	20,27	-27,73	nee
430449_A	Ruys de Beerenbroucklaan 37	1,5	12,39	48,00	18,76	-29,24	nee
430449_B	Ruys de Beerenbroucklaan 37	4,5	10,99	48,00	18,62	-29,38	nee
430449_C	Ruys de Beerenbroucklaan 37	7,5	11,74	48,00	18,87	-29,13	nee
430456_A	Ruys de Beerenbroucklaan 38	1,5	16,00	48,00	18,04	-29,96	nee
430456_B	Ruys de Beerenbroucklaan 38	4,5	16,08	48,00	18,52	-29,48	nee
430456_C	Ruys de Beerenbroucklaan 38	7,5	15,62	48,00	20,27	-27,73	nee

430449_A	Ruys de Beerenbroucklaan 39	1,5	12,39	48,00	18,76	-29,24	nee
430449_B	Ruys de Beerenbroucklaan 39	4,5	10,99	48,00	18,62	-29,38	nee
430449_C	Ruys de Beerenbroucklaan 39	7,5	11,74	48,00	18,87	-29,13	nee
430410_A	Ruys de Beerenbroucklaan 4	1,5	20,86	48,00	36,53	-11,47	nee
430410_B	Ruys de Beerenbroucklaan 4	4,5	21,80	48,00	36,61	-11,39	nee
430410_C	Ruys de Beerenbroucklaan 4	7,5	23,33	48,00	36,66	-11,34	nee
430456_A	Ruys de Beerenbroucklaan 40	1,5	16,00	48,00	18,04	-29,96	nee
430456_B	Ruys de Beerenbroucklaan 40	4,5	16,08	48,00	18,52	-29,48	nee
430456_C	Ruys de Beerenbroucklaan 40	7,5	15,62	48,00	20,27	-27,73	nee
430461_A	Ruys de Beerenbroucklaan 41	1,5	16,95	48,00	19,33	-28,67	nee
430461_B	Ruys de Beerenbroucklaan 41	4,5	17,08	48,00	20,41	-27,59	nee
430461_C	Ruys de Beerenbroucklaan 41	7,5	17,34	48,00	24,61	-23,39	nee
430456_A	Ruys de Beerenbroucklaan 42	1,5	16,00	48,00	18,04	-29,96	nee
430456_B	Ruys de Beerenbroucklaan 42	4,5	16,08	48,00	18,52	-29,48	nee
430456_C	Ruys de Beerenbroucklaan 42	7,5	15,62	48,00	20,27	-27,73	nee
430461_A	Ruys de Beerenbroucklaan 43	1,5	16,95	48,00	19,33	-28,67	nee
430461_B	Ruys de Beerenbroucklaan 43	4,5	17,08	48,00	20,41	-27,59	nee
430461_C	Ruys de Beerenbroucklaan 43	7,5	17,34	48,00	24,61	-23,39	nee
430462_A	Ruys de Beerenbroucklaan 44	1,5	20,32	48,00	22,32	-25,68	nee
430462_B	Ruys de Beerenbroucklaan 44	4,5	20,95	48,00	23,14	-24,86	nee
430462_C	Ruys de Beerenbroucklaan 44	7,5	21,34	48,00	24,85	-23,15	nee
430461_A	Ruys de Beerenbroucklaan 45	1,5	16,95	48,00	19,33	-28,67	nee
430461_B	Ruys de Beerenbroucklaan 45	4,5	17,08	48,00	20,41	-27,59	nee
430461_C	Ruys de Beerenbroucklaan 45	7,5	17,34	48,00	24,61	-23,39	nee
430462_A	Ruys de Beerenbroucklaan 46	1,5	20,32	48,00	22,32	-25,68	nee
430462_B	Ruys de Beerenbroucklaan 46	4,5	20,95	48,00	23,14	-24,86	nee
430462_C	Ruys de Beerenbroucklaan 46	7,5	21,34	48,00	24,85	-23,15	nee
430461_A	Ruys de Beerenbroucklaan 47	1,5	16,95	48,00	19,33	-28,67	nee
430461_B	Ruys de Beerenbroucklaan 47	4,5	17,08	48,00	20,41	-27,59	nee
430461_C	Ruys de Beerenbroucklaan 47	7,5	17,34	48,00	24,61	-23,39	nee
430462_A	Ruys de Beerenbroucklaan 48	1,5	20,32	48,00	22,32	-25,68	nee
430462_B	Ruys de Beerenbroucklaan 48	4,5	20,95	48,00	23,14	-24,86	nee
430462_C	Ruys de Beerenbroucklaan 48	7,5	21,34	48,00	24,85	-23,15	nee
430461_A	Ruys de Beerenbroucklaan 49	1,5	16,95	48,00	19,33	-28,67	nee
430461_B	Ruys de Beerenbroucklaan 49	4,5	17,08	48,00	20,41	-27,59	nee
430461_C	Ruys de Beerenbroucklaan 49	7,5	17,34	48,00	24,61	-23,39	nee
430413_A	Ruys de Beerenbroucklaan 5	1,5	21,86	48,00	24,58	-23,42	nee
430413_B	Ruys de Beerenbroucklaan 5	4,5	22,75	48,00	27,00	-21,00	nee
430413_C	Ruys de Beerenbroucklaan 5	7,5	24,36	48,00	32,18	-15,82	nee
9430413_A	Ruys de Beerenbroucklaan 5	1,5	<10	48,00	20,14	-27,86	nee
9430413_B	Ruys de Beerenbroucklaan 5	4,5	13,16	48,00	23,60	-24,40	nee
9430413_C	Ruys de Beerenbroucklaan 5	7,5	20,15	48,00	29,33	-18,67	nee
430462_A	Ruys de Beerenbroucklaan 50	1,5	20,32	48,00	22,32	-25,68	nee
430462_B	Ruys de Beerenbroucklaan 50	4,5	20,95	48,00	23,14	-24,86	nee
430462_C	Ruys de Beerenbroucklaan 50	7,5	21,34	48,00	24,85	-23,15	nee
430461_A	Ruys de Beerenbroucklaan 51	1,5	16,95	48,00	19,33	-28,67	nee
430461_B	Ruys de Beerenbroucklaan 51	4,5	17,08	48,00	20,41	-27,59	nee
430461_C	Ruys de Beerenbroucklaan 51	7,5	17,34	48,00	24,61	-23,39	nee
430467_A	Ruys de Beerenbroucklaan 52	1,5	17,28	48,00	19,74	-28,26	nee
430467_B	Ruys de Beerenbroucklaan 52	4,5	16,41	48,00	20,38	-27,62	nee
430467_C	Ruys de Beerenbroucklaan 52	7,5	16,36	48,00	22,18	-25,82	nee
430467_A	Ruys de Beerenbroucklaan 54	1,5	17,28	48,00	19,74	-28,26	nee
430467_B	Ruys de Beerenbroucklaan 54	4,5	16,41	48,00	20,38	-27,62	nee
430467_C	Ruys de Beerenbroucklaan 54	7,5	16,36	48,00	22,18	-25,82	nee
430467_A	Ruys de Beerenbroucklaan 56	1,5	17,28	48,00	19,74	-28,26	nee
430467_B	Ruys de Beerenbroucklaan 56	4,5	16,41	48,00	20,38	-27,62	nee
430467_C	Ruys de Beerenbroucklaan 56	7,5	16,36	48,00	22,18	-25,82	nee
430467_A	Ruys de Beerenbroucklaan 58	1,5	17,28	48,00	19,74	-28,26	nee
430467_B	Ruys de Beerenbroucklaan 58	4,5	16,41	48,00	20,38	-27,62	nee

430467_C	Ruys de Beerenbroucklaan 58	7,5	16,36	48,00	22,18	-25,82	nee
430410_A	Ruys de Beerenbroucklaan 6	1,5	20,86	48,00	36,53	-11,47	nee
430410_B	Ruys de Beerenbroucklaan 6	4,5	21,80	48,00	36,61	-11,39	nee
430410_C	Ruys de Beerenbroucklaan 6	7,5	23,33	48,00	36,66	-11,34	nee
430413_A	Ruys de Beerenbroucklaan 7	1,5	21,86	48,00	24,58	-23,42	nee
430413_B	Ruys de Beerenbroucklaan 7	4,5	22,75	48,00	27,00	-21,00	nee
430413_C	Ruys de Beerenbroucklaan 7	7,5	24,36	48,00	32,18	-15,82	nee
9430413_A	Ruys de Beerenbroucklaan 7	1,5	<10	48,00	20,14	-27,86	nee
9430413_B	Ruys de Beerenbroucklaan 7	4,5	13,16	48,00	23,60	-24,40	nee
9430413_C	Ruys de Beerenbroucklaan 7	7,5	20,15	48,00	29,33	-18,67	nee
430410_A	Ruys de Beerenbroucklaan 8	1,5	20,86	48,00	36,53	-11,47	nee
430410_B	Ruys de Beerenbroucklaan 8	4,5	21,80	48,00	36,61	-11,39	nee
430410_C	Ruys de Beerenbroucklaan 8	7,5	23,33	48,00	36,66	-11,34	nee
430413_A	Ruys de Beerenbroucklaan 9	1,5	21,86	48,00	24,58	-23,42	nee
430413_B	Ruys de Beerenbroucklaan 9	4,5	22,75	48,00	27,00	-21,00	nee
430413_C	Ruys de Beerenbroucklaan 9	7,5	24,36	48,00	32,18	-15,82	nee
9430413_A	Ruys de Beerenbroucklaan 9	1,5	<10	48,00	20,14	-27,86	nee
9430413_B	Ruys de Beerenbroucklaan 9	4,5	13,16	48,00	23,60	-24,40	nee
9430413_C	Ruys de Beerenbroucklaan 9	7,5	20,15	48,00	29,33	-18,67	nee
430619_A	Sandbergplein 1	1,5	20,98	48,00	22,72	-25,28	nee
430619_B	Sandbergplein 1	10,5	24,91	48,00	27,62	-20,38	nee
430619_C	Sandbergplein 1	13,5	25,12	48,00	29,72	-18,28	nee
430619_D	Sandbergplein 1	16,5	26,71	48,00	32,52	-15,48	nee
430619_E	Sandbergplein 1	19,5	28,10	48,00	35,59	-12,41	nee
430619_A	Sandbergplein 10	1,5	20,98	48,00	22,72	-25,28	nee
430619_B	Sandbergplein 10	10,5	24,91	48,00	27,62	-20,38	nee
430619_C	Sandbergplein 10	13,5	25,12	48,00	29,72	-18,28	nee
430619_D	Sandbergplein 10	16,5	26,71	48,00	32,52	-15,48	nee
430619_E	Sandbergplein 10	19,5	28,10	48,00	35,59	-12,41	nee
430619_A	Sandbergplein 11	1,5	20,98	48,00	22,72	-25,28	nee
430619_B	Sandbergplein 11	10,5	24,91	48,00	27,62	-20,38	nee
430619_C	Sandbergplein 11	13,5	25,12	48,00	29,72	-18,28	nee
430619_D	Sandbergplein 11	16,5	26,71	48,00	32,52	-15,48	nee
430619_E	Sandbergplein 11	19,5	28,10	48,00	35,59	-12,41	nee
430619_A	Sandbergplein 12	1,5	20,98	48,00	22,72	-25,28	nee
430619_B	Sandbergplein 12	10,5	24,91	48,00	27,62	-20,38	nee
430619_C	Sandbergplein 12	13,5	25,12	48,00	29,72	-18,28	nee
430619_D	Sandbergplein 12	16,5	26,71	48,00	32,52	-15,48	nee
430619_E	Sandbergplein 12	19,5	28,10	48,00	35,59	-12,41	nee
430619_A	Sandbergplein 13	1,5	20,98	48,00	22,72	-25,28	nee
430619_B	Sandbergplein 13	10,5	24,91	48,00	27,62	-20,38	nee
430619_C	Sandbergplein 13	13,5	25,12	48,00	29,72	-18,28	nee
430619_D	Sandbergplein 13	16,5	26,71	48,00	32,52	-15,48	nee
430619_E	Sandbergplein 13	19,5	28,10	48,00	35,59	-12,41	nee
430619_A	Sandbergplein 14	1,5	20,98	48,00	22,72	-25,28	nee
430619_B	Sandbergplein 14	10,5	24,91	48,00	27,62	-20,38	nee
430619_C	Sandbergplein 14	13,5	25,12	48,00	29,72	-18,28	nee
430619_D	Sandbergplein 14	16,5	26,71	48,00	32,52	-15,48	nee
430619_E	Sandbergplein 14	19,5	28,10	48,00	35,59	-12,41	nee
430619_A	Sandbergplein 15	1,5	20,98	48,00	22,72	-25,28	nee
430619_B	Sandbergplein 15	10,5	24,91	48,00	27,62	-20,38	nee
430619_C	Sandbergplein 15	13,5	25,12	48,00	29,72	-18,28	nee
430619_D	Sandbergplein 15	16,5	26,71	48,00	32,52	-15,48	nee
430619_E	Sandbergplein 15	19,5	28,10	48,00	35,59	-12,41	nee
430619_A	Sandbergplein 16	1,5	20,98	48,00	22,72	-25,28	nee
430619_B	Sandbergplein 16	10,5	24,91	48,00	27,62	-20,38	nee
430619_C	Sandbergplein 16	13,5	25,12	48,00	29,72	-18,28	nee
430619_D	Sandbergplein 16	16,5	26,71	48,00	32,52	-15,48	nee
430619_E	Sandbergplein 16	19,5	28,10	48,00	35,59	-12,41	nee

430619_E	Sandbergplein 6	19,5	28,10	48,00	35,59	-12,41	nee
430619_A	Sandbergplein 7	1,5	20,98	48,00	22,72	-25,28	nee
430619_B	Sandbergplein 7	10,5	24,91	48,00	27,62	-20,38	nee
430619_C	Sandbergplein 7	13,5	25,12	48,00	29,72	-18,28	nee
430619_D	Sandbergplein 7	16,5	26,71	48,00	32,52	-15,48	nee
430619_E	Sandbergplein 7	19,5	28,10	48,00	35,59	-12,41	nee
430619_A	Sandbergplein 8	1,5	20,98	48,00	22,72	-25,28	nee
430619_B	Sandbergplein 8	10,5	24,91	48,00	27,62	-20,38	nee
430619_C	Sandbergplein 8	13,5	25,12	48,00	29,72	-18,28	nee
430619_D	Sandbergplein 8	16,5	26,71	48,00	32,52	-15,48	nee
430619_E	Sandbergplein 8	19,5	28,10	48,00	35,59	-12,41	nee
430619_A	Sandbergplein 9	1,5	20,98	48,00	22,72	-25,28	nee
430619_B	Sandbergplein 9	10,5	24,91	48,00	27,62	-20,38	nee
430619_C	Sandbergplein 9	13,5	25,12	48,00	29,72	-18,28	nee
430619_D	Sandbergplein 9	16,5	26,71	48,00	32,52	-15,48	nee
430619_E	Sandbergplein 9	19,5	28,10	48,00	35,59	-12,41	nee
430743_A	Stadsplein 10	1,5	25,19	48,00	27,52	-20,48	nee
430743_B	Stadsplein 10	4,5	25,41	48,00	28,06	-19,94	nee
430743_C	Stadsplein 10	7,5	26,22	48,00	29,15	-18,85	nee
430743_D	Stadsplein 10	10,5	27,34	48,00	30,82	-17,18	nee
430743_E	Stadsplein 10	13,5	28,45	48,00	33,15	-14,85	nee
430743_F	Stadsplein 10	16,5	29,32	48,00	35,39	-12,61	nee
433348_A	Stadsplein 100	1,5	54,91	54,91	57,13	2,22	ja
433348_B	Stadsplein 100	4,5	55,51	55,51	57,68	2,17	ja
433348_C	Stadsplein 100	7,5	55,57	55,57	57,74	2,17	ja
433348_D	Stadsplein 100	10,5	55,21	55,21	57,47	2,26	ja
433348_E	Stadsplein 100	13,5	54,82	54,82	57,02	2,20	ja
433347_A	Stadsplein 101	1,5	32,22	48,00	30,33	-17,67	nee
433347_B	Stadsplein 101	4,5	32,58	48,00	30,61	-17,39	nee
433347_C	Stadsplein 101	7,5	33,49	48,00	31,60	-16,40	nee
433347_D	Stadsplein 101	10,5	34,21	48,00	33,14	-14,86	nee
433347_E	Stadsplein 101	13,5	34,17	48,00	32,99	-15,01	nee
433347_A	Stadsplein 102	1,5	32,22	48,00	30,33	-17,67	nee
433347_B	Stadsplein 102	4,5	32,58	48,00	30,61	-17,39	nee
433347_C	Stadsplein 102	7,5	33,49	48,00	31,60	-16,40	nee
433347_D	Stadsplein 102	10,5	34,21	48,00	33,14	-14,86	nee
433347_E	Stadsplein 102	13,5	34,17	48,00	32,99	-15,01	nee
433347_A	Stadsplein 103	1,5	32,22	48,00	30,33	-17,67	nee
433347_B	Stadsplein 103	4,5	32,58	48,00	30,61	-17,39	nee
433347_C	Stadsplein 103	7,5	33,49	48,00	31,60	-16,40	nee
433347_D	Stadsplein 103	10,5	34,21	48,00	33,14	-14,86	nee
433347_E	Stadsplein 103	13,5	34,17	48,00	32,99	-15,01	nee
430743_A	Stadsplein 14	1,5	25,19	48,00	27,52	-20,48	nee
430743_B	Stadsplein 14	4,5	25,41	48,00	28,06	-19,94	nee
430743_C	Stadsplein 14	7,5	26,22	48,00	29,15	-18,85	nee
430743_D	Stadsplein 14	10,5	27,34	48,00	30,82	-17,18	nee
430743_E	Stadsplein 14	13,5	28,45	48,00	33,15	-14,85	nee
430743_F	Stadsplein 14	16,5	29,32	48,00	35,39	-12,61	nee
433351_A	Stadsplein 16	1,5	24,71	48,00	27,12	-20,88	nee
433351_B	Stadsplein 16	4,5	25,33	48,00	27,98	-20,02	nee
433351_C	Stadsplein 16	7,5	26,33	48,00	29,18	-18,82	nee
433351_D	Stadsplein 16	10,5	27,51	48,00	30,93	-17,07	nee
433351_A	Stadsplein 18	1,5	24,71	48,00	27,12	-20,88	nee
433351_B	Stadsplein 18	4,5	25,33	48,00	27,98	-20,02	nee
433351_C	Stadsplein 18	7,5	26,33	48,00	29,18	-18,82	nee
433351_D	Stadsplein 18	10,5	27,51	48,00	30,93	-17,07	nee
433351_A	Stadsplein 20	1,5	24,71	48,00	27,12	-20,88	nee
433351_B	Stadsplein 20	4,5	25,33	48,00	27,98	-20,02	nee
433351_C	Stadsplein 20	7,5	26,33	48,00	29,18	-18,82	nee

433351_D	Stadsplein 81	10,5	27,51	48,00	30,93	-17,07	nee
433351_A	Stadsplein 82	1,5	24,71	48,00	27,12	-20,88	nee
433351_B	Stadsplein 82	4,5	25,33	48,00	27,98	-20,02	nee
433351_C	Stadsplein 82	7,5	26,33	48,00	29,18	-18,82	nee
433351_D	Stadsplein 82	10,5	27,51	48,00	30,93	-17,07	nee
433351_A	Stadsplein 83	1,5	24,71	48,00	27,12	-20,88	nee
433351_B	Stadsplein 83	4,5	25,33	48,00	27,98	-20,02	nee
433351_C	Stadsplein 83	7,5	26,33	48,00	29,18	-18,82	nee
433351_D	Stadsplein 83	10,5	27,51	48,00	30,93	-17,07	nee
433351_A	Stadsplein 84	1,5	24,71	48,00	27,12	-20,88	nee
433351_B	Stadsplein 84	4,5	25,33	48,00	27,98	-20,02	nee
433351_C	Stadsplein 84	7,5	26,33	48,00	29,18	-18,82	nee
433351_D	Stadsplein 84	10,5	27,51	48,00	30,93	-17,07	nee
433351_A	Stadsplein 85	1,5	24,71	48,00	27,12	-20,88	nee
433351_B	Stadsplein 85	4,5	25,33	48,00	27,98	-20,02	nee
433351_C	Stadsplein 85	7,5	26,33	48,00	29,18	-18,82	nee
433351_D	Stadsplein 85	10,5	27,51	48,00	30,93	-17,07	nee
433351_A	Stadsplein 86	1,5	24,71	48,00	27,12	-20,88	nee
433351_B	Stadsplein 86	4,5	25,33	48,00	27,98	-20,02	nee
433351_C	Stadsplein 86	7,5	26,33	48,00	29,18	-18,82	nee
433351_D	Stadsplein 86	10,5	27,51	48,00	30,93	-17,07	nee
433351_A	Stadsplein 87	1,5	24,71	48,00	27,12	-20,88	nee
433351_B	Stadsplein 87	4,5	25,33	48,00	27,98	-20,02	nee
433351_C	Stadsplein 87	7,5	26,33	48,00	29,18	-18,82	nee
433351_D	Stadsplein 87	10,5	27,51	48,00	30,93	-17,07	nee
433351_A	Stadsplein 88	1,5	24,71	48,00	27,12	-20,88	nee
433351_B	Stadsplein 88	4,5	25,33	48,00	27,98	-20,02	nee
433351_C	Stadsplein 88	7,5	26,33	48,00	29,18	-18,82	nee
433351_D	Stadsplein 88	10,5	27,51	48,00	30,93	-17,07	nee
433351_A	Stadsplein 89	1,5	24,71	48,00	27,12	-20,88	nee
433351_B	Stadsplein 89	4,5	25,33	48,00	27,98	-20,02	nee
433351_C	Stadsplein 89	7,5	26,33	48,00	29,18	-18,82	nee
433351_D	Stadsplein 89	10,5	27,51	48,00	30,93	-17,07	nee
430742_A	Stadsplein 96	1,5	57,13	57,13	59,11	1,98	ja
430742_B	Stadsplein 96	4,5	57,38	57,38	59,35	1,97	ja
430742_C	Stadsplein 96	7,5	57,20	57,20	59,19	1,99	ja
430742_D	Stadsplein 96	10,5	56,93	56,93	58,93	2,00	ja
433348_A	Stadsplein 97	1,5	54,91	54,91	57,13	2,22	ja
433348_B	Stadsplein 97	4,5	55,51	55,51	57,68	2,17	ja
433348_C	Stadsplein 97	7,5	55,57	55,57	57,74	2,17	ja
433348_D	Stadsplein 97	10,5	55,21	55,21	57,47	2,26	ja
433348_E	Stadsplein 97	13,5	54,82	54,82	57,02	2,20	ja
433348_A	Stadsplein 99	1,5	54,91	54,91	57,13	2,22	ja
433348_B	Stadsplein 99	4,5	55,51	55,51	57,68	2,17	ja
433348_C	Stadsplein 99	7,5	55,57	55,57	57,74	2,17	ja
433348_D	Stadsplein 99	10,5	55,21	55,21	57,47	2,26	ja
433348_E	Stadsplein 99	13,5	54,82	54,82	57,02	2,20	ja

Bijlage F Reeds vastgestelde hogere waarden

Bijlage G Vast te stellen hogere waarden

Bijlage VII.1

Vast te stellen hogere waarde ten gevolge van Keizer Karelweg

postcode	huisnummer	toevoeging	adres	hogere waarde
1185JC	62 -		Fokkerlaan 62	54
1181WN	41 -		Meander 41	54
1181WN	43 -		Meander 43	54
1181WN	45 -		Meander 45	54
1181WN	47 -		Meander 47	54
1181WN	49 -		Meander 49	54
1181WN	51 -		Meander 51	54
1181WN	53 -		Meander 53	54
1181WN	55 -		Meander 55	54
1181WN	57 -		Meander 57	54
1181WN	59 -		Meander 59	54
1181WN	61 -		Meander 61	54
1181WN	63 -		Meander 63	54
1181WN	65 -		Meander 65	54
1181WN	67 -		Meander 67	54
1181WN	69 -		Meander 69	54
1181WN	71 -		Meander 71	54
1181WN	73 -		Meander 73	54
1181WN	75 -		Meander 75	54
1181WN	77 -		Meander 77	54
1181WN	79 -		Meander 79	54
1181WN	81 -		Meander 81	54
1181WN	83 -		Meander 83	54
1181WN	85 -		Meander 85	54
1181WN	87 -		Meander 87	54
1181WN	89 -		Meander 89	54
1181WN	91 -		Meander 91	54
1181ZV	102 -		Meester F A van Hallweg 102	48
1181ZW	104 -		Meester F A van Hallweg 104	48
1181ZW	106 -		Meester F A van Hallweg 106	48
1181ZW	108 -		Meester F A van Hallweg 108	48
1181ZW	110 -		Meester F A van Hallweg 110	48
1181ZT	39 -		Meester F A van Hallweg 39	48
1181ZT	40 -		Meester F A van Hallweg 40	48
1181ZT	41 -		Meester F A van Hallweg 41	50
1181ZT	42 -		Meester F A van Hallweg 42	50
1181ZT	43 -		Meester F A van Hallweg 43	50
1181ZT	45 -		Meester F A van Hallweg 45	50
1181ZT	47 -		Meester F A van Hallweg 47	49
1181ZT	49 -		Meester F A van Hallweg 49	49
1181ZT	51 -		Meester F A van Hallweg 51	49
1181ZT	53 -		Meester F A van Hallweg 53	49
1181ZT	55 -		Meester F A van Hallweg 55	48
1181ZT	57 -		Meester F A van Hallweg 57	48
1181ZT	59 -		Meester F A van Hallweg 59	48
1181ZT	61 -		Meester F A van Hallweg 61	48
1181ZT	63 -		Meester F A van Hallweg 63	48
1181ZT	65 -		Meester F A van Hallweg 65	48

Bijlage VII.1

Vast te stellen hogere waarde ten gevolge van Meander

postcode	huisnummer	toevoeging	adres	hogere waarde
1181ZJ	60	-	Binnenhof 60	58
1181ZJ	61	A	Binnenhof 61A	58
1181ZJ	62	-	Binnenhof 62	58
1181ZJ	62	A	Binnenhof 62A	58
1181ZJ	63	-	Binnenhof 63	58
1181ZB	1	-	Buitenplein 1	58
1181ZB	10	-	Buitenplein 10	58
1181ZB	11	-	Buitenplein 11	58
1181ZB	12	-	Buitenplein 12	58
1181ZB	13	-	Buitenplein 13	58
1181ZB	14	-	Buitenplein 14	58
1181ZB	2	-	Buitenplein 2	58
1181ZB	3	-	Buitenplein 3	58
1181ZB	4	-	Buitenplein 4	58
1181ZB	5	-	Buitenplein 5	58
1181ZB	6	-	Buitenplein 6	58
1181ZB	7	-	Buitenplein 7	58
1181ZE	78	-	Buitenplein 78	57
1181ZB	8	-	Buitenplein 8	58
1181ZE	84	-	Buitenplein 84	57
1181ZE	85	-	Buitenplein 85	57
1181ZE	88	-	Buitenplein 88	57
1181ZB	9	-	Buitenplein 9	58
1181WN	101	-	Meander 101	49
1181WN	103	-	Meander 103	49
1181WN	105	-	Meander 105	49
1181WN	107	-	Meander 107	49
1181WN	109	-	Meander 109	49
1181WN	111	-	Meander 111	49
1181WN	113	-	Meander 113	49
1181WN	115	-	Meander 115	49
1181WN	117	-	Meander 117	50
1181WN	119	-	Meander 119	50
1181WN	121	-	Meander 121	50
1181WN	123	-	Meander 123	50
1181WN	125	-	Meander 125	50
1181WN	127	-	Meander 127	50
1181WN	129	-	Meander 129	50
1181WN	131	-	Meander 131	50
1181WN	133	-	Meander 133	50
1181WN	135	-	Meander 135	50
1181WN	137	-	Meander 137	50
1181WN	139	-	Meander 139	50
1181WN	141	-	Meander 141	50
1181WN	143	-	Meander 143	50
1181WN	145	-	Meander 145	50
1181WN	147	-	Meander 147	50
1181WN	149	-	Meander 149	50
1181WN	151	-	Meander 151	50
1181WN	153	-	Meander 153	50
1181WN	155	-	Meander 155	50
1181WN	157	-	Meander 157	50
1181WN	159	-	Meander 159	50

Bijlage VII.1

Vast te stellen hogere waarde ten gevolge van Meander

postcode	huisnummer	toevoeging	adres	hogere waarde
1181WN	161 -		Meander 161	50
1181WN	163 -		Meander 163	50
1181WN	165 -		Meander 165	50
1181WN	167 -		Meander 167	50
1181WN	169 -		Meander 169	50
1181WN	17 -		Meander 17	48
1181WN	171 -		Meander 171	50
1181WN	173 -		Meander 173	50
1181WN	175 -		Meander 175	50
1181WN	177 -		Meander 177	50
1181WN	179 -		Meander 179	50
1181WN	183 -		Meander 183	50
1181WN	19 -		Meander 19	48
1181WN	203 -		Meander 203	56
1181WN	205 -		Meander 205	56
1181WN	207 -		Meander 207	56
1181WN	209 -		Meander 209	57
1181WN	21 -		Meander 21	48
1181WN	211 -		Meander 211	57
1181WN	213 -		Meander 213	57
1181WN	215 -		Meander 215	57
1181WN	217 -		Meander 217	57
1181WN	219 -		Meander 219	57
1181WN	221 -		Meander 221	56
1181WN	223 -		Meander 223	56
1181WN	225 -		Meander 225	57
1181WN	227 -		Meander 227	57
1181WN	229 -		Meander 229	57
1181WN	23 -		Meander 23	48
1181WN	231 -		Meander 231	57
1181WN	233 -		Meander 233	56
1181WN	235 -		Meander 235	56
1181WN	237 -		Meander 237	57
1181WN	239 -		Meander 239	57
1181WN	241 -		Meander 241	57
1181WN	243 -		Meander 243	57
1181WN	245 -		Meander 245	56
1181WN	247 -		Meander 247	56
1181WN	249 -		Meander 249	56
1181WN	25 -		Meander 25	48
1181WN	251 -		Meander 251	57
1181WN	253 -		Meander 253	57
1181WN	255 -		Meander 255	57
1181WN	257 -		Meander 257	57
1181WN	259 -		Meander 259	57
1181WN	261 -		Meander 261	57
1181WN	27 -		Meander 27	48
1181WN	271 -		Meander 271	48
1181WN	273 -		Meander 273	48
1181WN	285 -		Meander 285	48
1181WN	287 -		Meander 287	48
1181WN	29 -		Meander 29	48
1181WN	297 -		Meander 297	48

Bijlage VII.1

Vast te stellen hogere waarde ten gevolge van Meander

postcode	huisnummer	toevoeging	adres	hogere waarde
1181WN	31	-	Meander 31	48
1181WN	33	-	Meander 33	48
1181WN	35	-	Meander 35	48
1181WN	37	-	Meander 37	48
1181WN	39	-	Meander 39	48
1181WN	41	-	Meander 41	48
1181WN	421	-	Meander 421	49
1181WN	423	-	Meander 423	49
1181WN	425	-	Meander 425	49
1181WN	427	-	Meander 427	49
1181WN	43	-	Meander 43	48
1181WN	431	-	Meander 431	49
1181WN	433	-	Meander 433	49
1181WN	435	-	Meander 435	56
1181WN	437	-	Meander 437	56
1181WN	439	-	Meander 439	56
1181WN	441	-	Meander 441	57
1181WN	443	-	Meander 443	57
1181WN	445	-	Meander 445	57
1181WN	447	-	Meander 447	57
1181WN	449	-	Meander 449	57
1181WN	45	-	Meander 45	48
1181WN	451	-	Meander 451	57
1181WN	453	-	Meander 453	56
1181WN	455	-	Meander 455	56
1181WN	457	-	Meander 457	57
1181WN	459	-	Meander 459	57
1181WN	461	-	Meander 461	57
1181WN	463	-	Meander 463	57
1181WN	465	-	Meander 465	56
1181WN	467	-	Meander 467	56
1181WN	469	-	Meander 469	57
1181WN	47	-	Meander 47	48
1181WN	471	-	Meander 471	57
1181WN	473	-	Meander 473	57
1181WN	475	-	Meander 475	57
1181WN	477	-	Meander 477	56
1181WN	479	-	Meander 479	56
1181WN	481	-	Meander 481	56
1181WN	483	-	Meander 483	57
1181WN	485	-	Meander 485	57
1181WN	487	-	Meander 487	57
1181WN	489	-	Meander 489	57
1181WN	49	-	Meander 49	48
1181WN	491	-	Meander 491	57
1181WN	493	-	Meander 493	57
1181WN	50	-	Meander 50	58
1181WN	51	-	Meander 51	48
1181WN	52	-	Meander 52	58
1181WN	53	-	Meander 53	48
1181WN	54	-	Meander 54	58
1181WN	55	-	Meander 55	48
1181WN	56	-	Meander 56	58

Bijlage VII.1

Vast te stellen hogere waarde ten gevolge van Meander

postcode	huisnummer	toevoeging	adres	hogere waarde
1181WN	57 -		Meander 57	48
1181WN	58 -		Meander 58	58
1181WN	59 -		Meander 59	48
1181WN	60 -		Meander 60	58
1181WN	61 -		Meander 61	48
1181WN	62 -		Meander 62	58
1181WN	63 -		Meander 63	48
1181WN	64 -		Meander 64	58
1181WN	65 -		Meander 65	48
1181WN	653 -		Meander 653	49
1181WN	655 -		Meander 655	49
1181WN	657 -		Meander 657	49
1181WN	659 -		Meander 659	49
1181WN	66 -		Meander 66	58
1181WN	663 -		Meander 663	49
1181WN	665 -		Meander 665	49
1181WN	667 -		Meander 667	56
1181WN	669 -		Meander 669	56
1181WN	67 -		Meander 67	48
1181WN	671 -		Meander 671	56
1181WN	673 -		Meander 673	56
1181WN	675 -		Meander 675	56
1181WN	677 -		Meander 677	56
1181WN	679 -		Meander 679	56
1181WN	68 -		Meander 68	58
1181WN	681 -		Meander 681	56
1181WN	683 -		Meander 683	56
1181WN	685 -		Meander 685	56
1181WN	687 -		Meander 687	56
1181WN	689 -		Meander 689	56
1181WN	69 -		Meander 69	48
1181WN	691 -		Meander 691	56
1181WN	693 -		Meander 693	56
1181WN	695 -		Meander 695	56
1181WN	697 -		Meander 697	56
1181WN	699 -		Meander 699	56
1181WN	70 -		Meander 70	58
1181WN	701 -		Meander 701	56
1181WN	703 -		Meander 703	56
1181WN	705 -		Meander 705	56
1181WN	707 -		Meander 707	56
1181WN	709 -		Meander 709	56
1181WN	71 -		Meander 71	48
1181WN	711 -		Meander 711	56
1181WN	713 -		Meander 713	56
1181WN	715 -		Meander 715	56
1181WN	717 -		Meander 717	56
1181WN	719 -		Meander 719	56
1181WN	72 -		Meander 72	58
1181WN	721 -		Meander 721	56
1181WN	723 -		Meander 723	56
1181WN	725 -		Meander 725	56
1181WN	73 -		Meander 73	48

Bijlage VII.1

Vast te stellen hogere waarde ten gevolge van Meander

postcode	huisnummer	toevoeging	adres	hogere waarde
1181WN	74 -		Meander 74	58
1181WN	75 -		Meander 75	48
1181WN	76 -		Meander 76	58
1181WN	77 -		Meander 77	48
1181WN	78 -		Meander 78	58
1181WN	79 -		Meander 79	48
1181WN	80 -		Meander 80	58
1181WN	81 -		Meander 81	48
1181WN	82 -		Meander 82	58
1181WN	83 -		Meander 83	48
1181WN	85 -		Meander 85	48
1181WN	87 -		Meander 87	48
1181WN	89 -		Meander 89	48
1181WN	91 -		Meander 91	48
1181WN	93 -		Meander 93	48
1181WN	95 -		Meander 95	48
1181WN	97 -		Meander 97	48
1181WN	99 -		Meander 99	48
1181ZM	100 -		Stadsplein 100	56
1181ZM	96 -		Stadsplein 96	58
1181ZM	97 -		Stadsplein 97	56
1181ZM	99 -		Stadsplein 99	56